

Patente Punti - Comunicazione a MCTC

- REQUISITI ESSENZIALI:

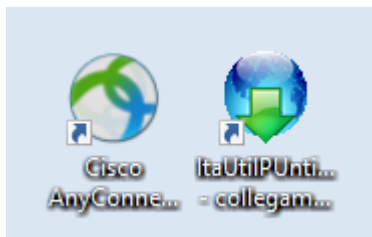

Dal [Menù Principale](#) e andando in questa sottovoce del menù 'Patente e Punti' potremmo svolgere due funzioni principali:

- Mandare i verbali alla Motorizzazione per decurtare i punti sulla patente di uno o più intestatari
- Ricevere l'esito dalla Motorizzazione, passate le ventiquattro ore minime richieste



Nota: Si può fare una sola trasmissione al giorno

MCTC - INVIO FILE

NOTA:** Per raddoppiare i punti [caso neopatentato], consultare la guida a: [questo link](#)
PASSO 1: collegare la vpn del Cisco con le vostre credenziali. **PASSO 2:** Per creare un elenco di verbali e inviarlo alla MCTC, dal [Menù Principale](#) e seguendo il percorso: 'Patente e Punti' ► 'Invio Comunicazione a MCTC' (come da schermata soprastante). Si aprirà la schermata iniziale sottostante dove potremmo creare un file testo con le patenti associate ai verbali

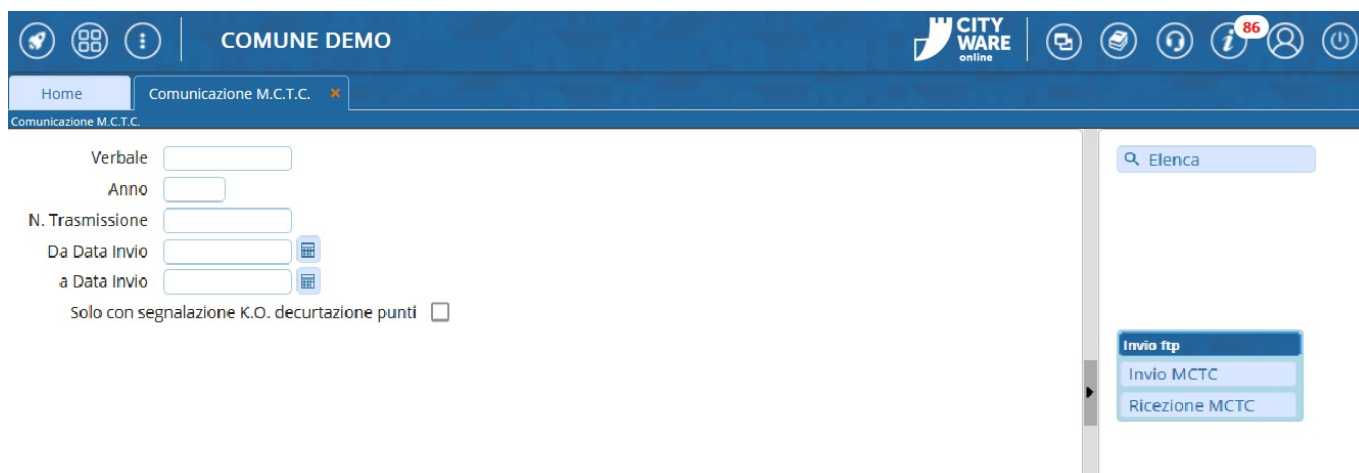

Per preparare un file con i verbali con punti da decurtare da mandare alla motorizzazione puntare su 'Invio Comunicazione', così facendo si aprirà una finestra di pop-up dalla quale si potranno impostare filtri per una prima scrematura e poi fare 'Elenca' per estrarre tutti i verbali che contengono punti che non sono ancora stati decurtati). - *Nota: I verbali continueranno ad essere visibili in questo elenco finché non torneranno con esito positivo dalla MCTC.*

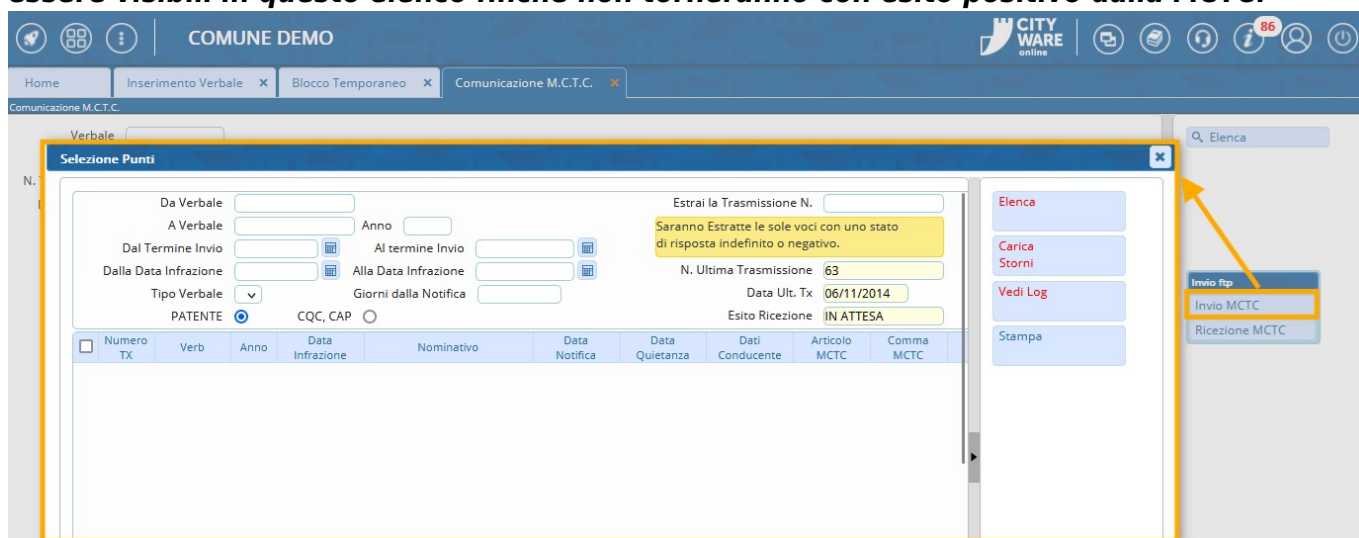

* Per effettuare l'invio dei punti per un solo verbale*: sarà necessario selezionarlo con l'apposito checkbox posto sulla prima colonna di sinistra.

COMUNE DEMO

demoCDS Home

Comunicazione M.C.T.C. ✕

Comunicazione M.C.T.C.

Verbale

Anno

N. Trasmissione

Da Data Invio

a Data Invio

Solo con segnalazione K.O. decurtazione punti

Selezione Punti

Da Verbale

A Verbale

Dal Termine Invio

Dalla Data Infrazione

Tipo Verbale

PATENTE

CQC, CAP

Anno

Al termine Invio

Alla Data Infrazione

Giorni dalla Notifica

<input type="checkbox"/>	Numero TX	Verb	Anno	Data Infrazione	Nominat
<input checked="" type="checkbox"/>	0	58	2024	20/06/2024	VERDI MARIO
<input type="checkbox"/>	0	57	2024	20/06/2024	SEMPRONIA GIOV

*** Per inviare tutti i verbali per i punti (I verbali con lo sfondo rosso non verranno inseriti nel File che si andrà a creare perché sono segnalazioni. Vedremo come sistemarli in una sottosezione di questa wiki)**

COMUNE DEMO

demoCDS Home

Comunicazione M.C.T.C. ✕

Comunicazione M.C.T.C.

Verbale

Anno

N. Trasmissione

Da Data Invio

a Data Invio

Solo con segnalazione K.O. decurtazione punti

Selezione Punti

Da Verbale

A Verbale

Dal Termine Invio

Dalla Data Infrazione

Tipo Verbale

PATENTE

CQC, CAP

Anno

Al termine Invio

Alla Data Infrazione

Giorni dalla Notifica

<input type="checkbox"/>	Numero TX	Verb	Anno	Data Infrazione
<input checked="" type="checkbox"/>	0	59	2024	24/06/2024
<input checked="" type="checkbox"/>	0	58	2024	20/06/2024
<input checked="" type="checkbox"/>	0	57	2024	20/06/2024
<input checked="" type="checkbox"/>	0	53	2024	24/05/2024

Cliccando su questa casella bianca su sfondo azzurro, potremmo selezionare tutti i verbali che sono comparsi in questo elenco (Saranno estratti anche i verbali che hanno avuto risposta dalla MCTC con stato indefinito o negativo)

possiamo selezionare o deselectare un solo verbale cliccando sulla casella bianca su sfondo bianco sulla riga del verbale da selezionare o da togliere

I verbali che hanno lo sfondo rosso sono segnalazioni (non verranno inseriti nel File che si andrà a creare). Per sistemarli occorre aprire la Scheda di quel Verbale e cambiare/inserire l'Ipotesi MCTC

Selezione Punti

Da Verbale: A Verbale, Anno, Dal Termine Inizio, Al termine Inizio, Dalla Data Infrizione, Alla Data Infrizione, Tipo Verbale, Giorni dalla Notifica

Estrai la Trasmissione N. Saranno Estratte le sole voci con uno stato di risposta indefinito o negativo. N. Ultima Trasmissione: 63, Data Ult. Tx: 06/11/2014, Esito Ricezione: IN ATTESA

Numero TX	Verb	Anno	Data Infrizione	Nominativo	Data Notifica	Data Quiescenza	Data Conducente	Articolo MCTC	Comma MCTC	Ipotesi MCTC	Punti
0	53	2024	24/05/2024	ANGELONI STERANIA	24/05/2024		24/05/2024	158	5	IN	2
0			12/04/2024	ROSSI MARIO	12/04/2024		12/04/2024				10

Carica, Storna, Altra Ricerca, Vedi Log, Stampa

I verbali con lo sfondo rosso non verranno inseriti nel File che si andrà a creare perché sono segnalazioni. Per sistemarli occorre aprire la Scheda del Verbale corrispondente e cambiare/inserire l'Ipotesi MCTC, selezionandola tramite la lentina di ingrandimento (come da schermata sottostante). Una volta selezionata/cambiata ipotesi per MCTC, fare REGISTRA per salvare l'intervento.

COMUNE DEMO

Es.Contabile 2025, Utente: DEMOCDS, CITY VARE

demoCDS Home, Comunicazione M.C.T.C., Inserimento Verbale

Luogo: 19 VIA CARAVAGGIO, Agente: VE VISCARDI ELISA Oper. di P.M., Veicolo: FIAT PANDA, Colore: BLU, Tipo: 1 AUTOVEICOLO, Nazione: I, Targa: A45FGSCD, Rimorchio: , Segnalazioni: , Tipo Sog: 2 PROPRIETARIO, Nome: MARIO VERDI, Nato a: ANCONA, Resid: MACERATA, Cap: 62100, Prov: MC, Nazione: I, Via: G, PEC: , Sottoscritt: N, Notifica: , Tipo Sog: 1 CONTRAVVENTORE, Nome: VERDI MARIO, Nato a: ANCONA, Resid: MACERATA, Cap: 62100, Prov: MC, Nazione: I, Via: P, PEC: , Sottoscritt: S, Com: 21/06/2024, Docum: PATENTE, Cat: A B, Numero: A11124678FG, Rilascio: 05/09/2020

Infrazione: Manc.Con./Sanz.Acc., Dati Articolo 180, Dati Rilevatori

Cod. Violazione: 153, Totale Punti: 1

Elenco Violazioni

Cod. Viol.	Articolo	Comma	Somma	Somma Max	Punti	Ipotesi Violazione MCTC
153	7 E 11	42,00	173,00	1		

Visualizza

Ommissione di azionare la segnalazione luminosa di pericolo: - mentre ingombrava la carreggiata per - mentre collocava (o riprendeva) il segnale mobile di pericolo:

Risultato Ricerca

Ipotesi MCTC

Articolo	Comma	Ipotesi I	Oggetto	Punti	Punti Neo Patente
153	10	1N	UTILIZZAVA I PROIETTORI DI PROFONDITA' O NON LI COMMUTAVA IN ANABAGLIANTI NELL'INCROCIARE AL 3	6	
153	11	7N	CONDUENTE FACEVA USO IMPROPRIO DEI DISPOSITIVI D'ILLUMINAZIONE	1	2
153	11	6N	SEBBENE DOTATO DI LUCE POSTERIORE PER NEBBIA, NON NE FACEVA USO NEI CASI PREVISTI.	1	2
153	11	5N	ALLA GUIDA FACEVA USO DI DISPOSITIVI O DI ALTRE FONTI LUMINOSE DIVERSI DA QUELLI PRESCRITTI.	1	2
153	11	4N	OMETTEVA DI FAR USO DELLA SEGNALEZIONE LUMINOSA DI PERICOLO SEBBENE LE CONDIZIONI NE PRESCI	2	
153	11	3N	ALLA GUIDA DEL VEICOLO TRASPORTANDO FERITO GRAVE NON TENEVA ACCESSI I PROIETTORI ANABAGLIA	2	
153	11	2N	CON VEICOLO FACEVA USO DEI PROIETTORI DI PROFONDITA' O ANABAGLIANTI SEBBENE NON FOSSE CON	2	
153	11	1N	IN CONDIZIONI RICHIEDENTI USO DEI DISPOSITIVI VISIVI E/O DI ILLUMINAZIONE NON NE FACEVA USO.	1	2
153	10	2N	UTILIZZAVA PROIETTORI DI PROFONDITA' O NON LI COMMUTAVA IN ANABAGLIANTI NEL SEGUIRE A BREVE	6	
153	11	8N	IN ZONA NON PIENAMENTE VISIBILE CONDUENTE SI FERMAVA O SOSTAVA SENZA LASCIARE IN FUNZIONE	1	2

Visualizzati 1 - 10 di 10

Allegati, Leggi File, F2-Nuovo, F3-Altra Ricerca, Torna a Elenco, Vai a >>, Registra, Leggi Dati

PASSO 3: per inviare questo file creato alla MCTC occorre aprire l'applicazione itaUtilPunti dal collegamento sul proprio pc e fare 'Trasmetti Punti' (Se il file è stato mandato come da procedura comparirà la segnalazione che possiamo leggere nella schermata qui sottostante)

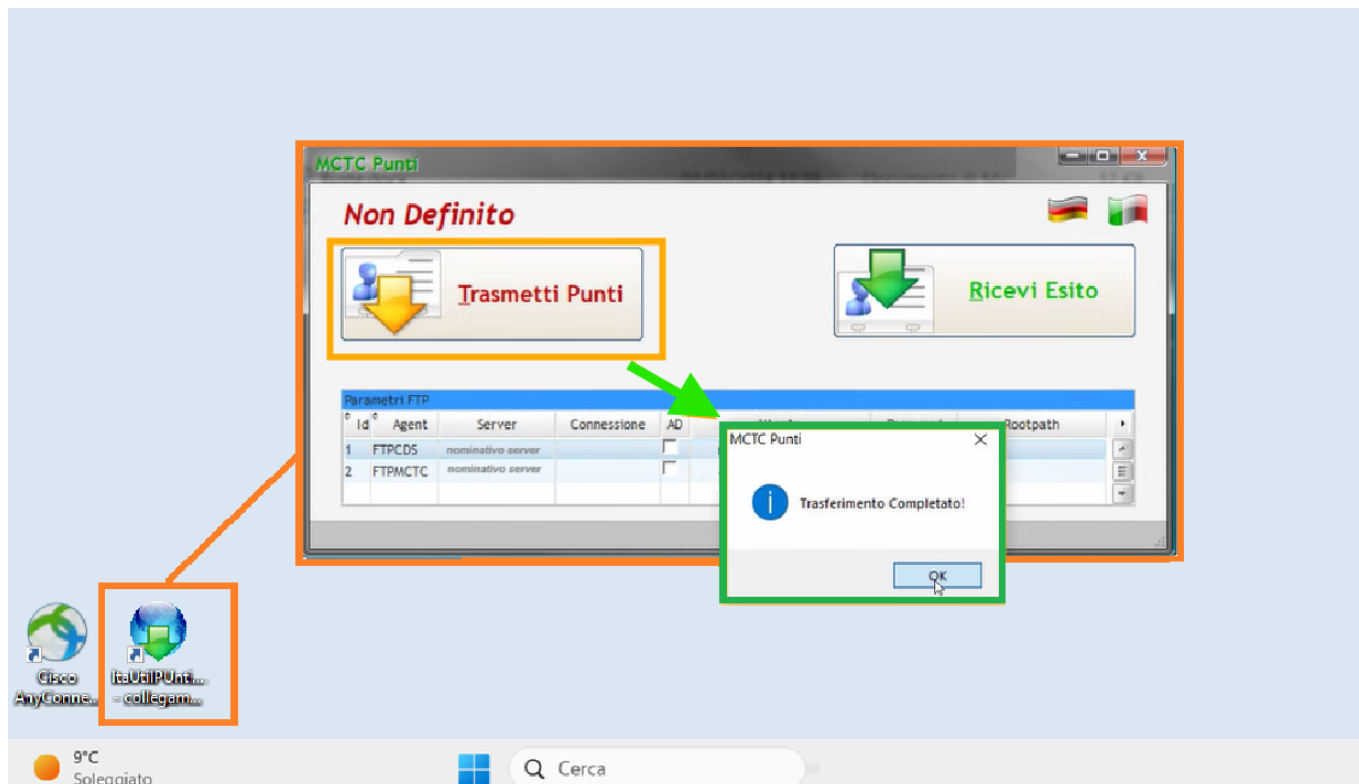

Si può fare una sola trasmissione al giorno. Mandato il file, La MCTC lo elaborerà e dopo 24 ore aver fatto questa operazione sarà possibile recuperare il file di risposta (vedremo come fare nella sezione subito sottostante!) — ===== MCTC - RICEZIONE ESITO ===== **PASSO 1:** Dopo essersi collegati alla VPN del Cisco, possiamo riaprire il collegamento sul pc del programma ... per ricevere l'esito del file - *Nota: il file dell'esito non sarà disponibile prima di ventiquattrore!*

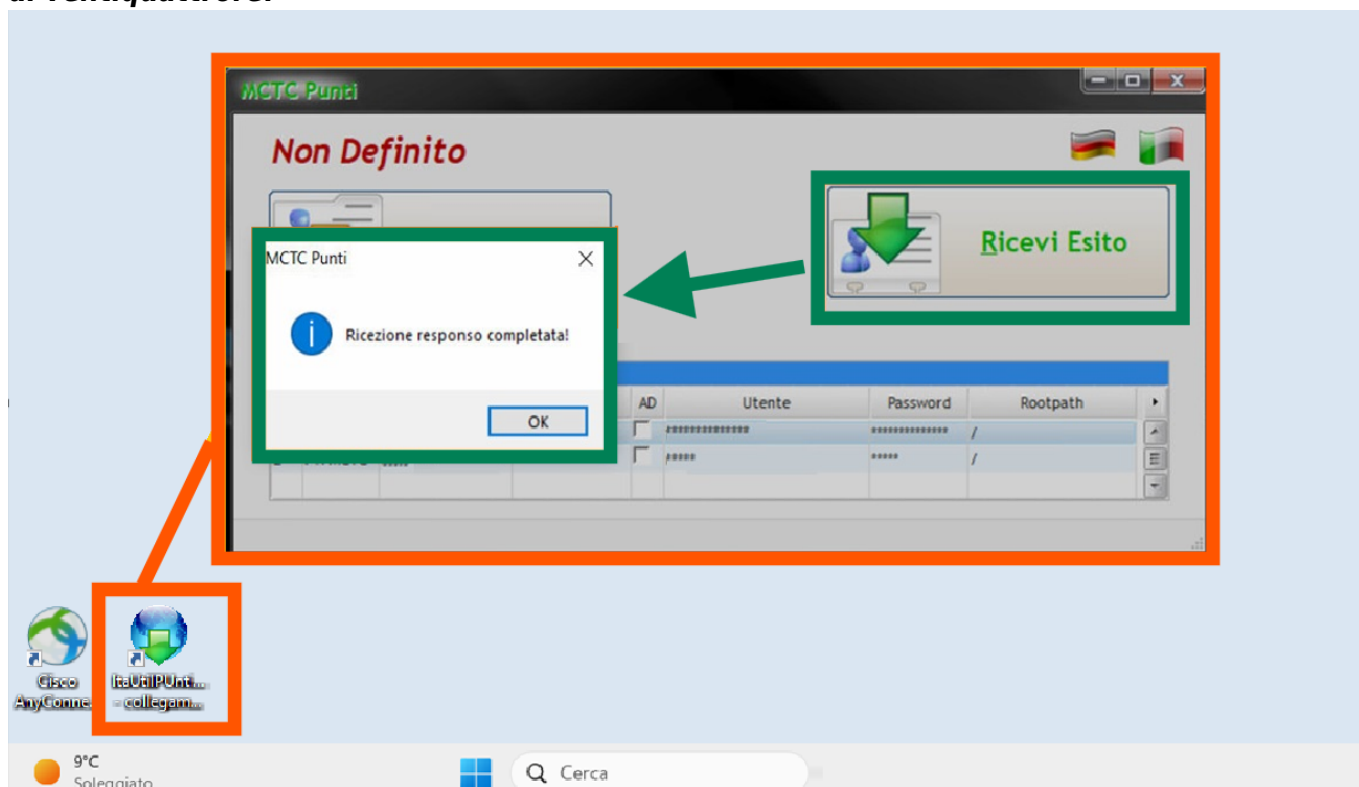

PASSO 2: Se l'esito del file è positivo, ci spostiamo sul programma Cityware e Dal **Menù Principale** torneremo nella nella sezione Comunicazione MCTC. Qui fare click sul bottone 'Ricezione MCTC' (In questo modo verranno automaticamente aggiornati i punti dei verbali inviati alla MCTC.

The first screenshot shows the 'COMUNE DEMO' application with a search bar and a list of applications. The '30. Polizia Locale' application is selected, showing a sub-menu with '10. Codice della Strada', '20. Illeciti Amministrativi', '30. Incidenti', and '40. Registri'. The '10. Codice della Strada' application is selected, showing a sub-menu with '50. Patente a Punti', '20. Preavvisi', '30. Verbalì', and '40. Altre Gestioni'. The '50. Patente a Punti' application is selected, showing a sub-menu with '10. Comunicazione Generalità', '20. Invio Comunicazione a MCTC', and '30. Scheda Riaplogativa'. The '20. Invio Comunicazione a MCTC' application is highlighted with an orange box.

The second screenshot shows the 'COMUNE DEMO' application with the 'Comunicazione M.C.T.C.' application selected. The interface displays various input fields: 'Verbale', 'Anno', 'N. Trasmissione', 'Da Data Invio', and 'a Data Invio'. There is also a checkbox for 'Solo con segnalazione K.O. decurtazione punti'. On the right side, there is a search bar labeled 'Elenca' and a list of actions: 'Invio ftp', 'Invio MCTC', and 'Ricezione MCTC'. The 'Ricezione MCTC' action is highlighted with an orange box and an arrow.

The third screenshot shows the 'COMUNE DEMO' application with the 'Comunicazione M.C.T.C.' application selected. A message box is displayed in the center, stating: 'Operazione eseguita con successo file rinominato in : /dati/itaCds/CDS/immagini_cds/cdsG520/trasmctc/PUNTI-O-20241112-103535'. Below the message box, there is a table with the following data:

Verbale	Anno	Numero TX	Stato TX	Note
17	2024	6	0000	Record non aggiornato perchè già trasmesso con esito positivo
14	2024	6	0000	Record non aggiornato perchè già trasmesso con esito positivo
11	2024	6	0000	Record non aggiornato perchè già trasmesso con esito positivo
10	2024	6	0000	Record non aggiornato perchè già trasmesso con esito positivo
9	2024	6	F080	Errore MCTC N.F080 COMUNE E PROVINCIA DI NASCITA INCONGRUENTI

— * Nota: Possiamo gestire la fase delle decurtazioni punti dai dati conducente **massivamente** (Andando su Cds> patente a punti> comunicazioni da immagini multiple). —

From:
<https://wiki.nuvolaitalsoft.it/> - **wiki**

Permanent link:
https://wiki.nuvolaitalsoft.it/doku.php?id=guide:cds:verb_invioamctc&rev=1739888749

Last update: **2025/02/18 14:25**

