

# Patente Punti - Comunicazione a MCTC

## introduzione

Dai [tre puntini](#) e andando in questa sottovoce del menù 'Patente e Punti' potremmo svolgere due funzioni principali:

- Mandare i verbali alla Motorizzazione per decurtare i punti sulla patente di uno o più intestatari
- Ricevere l'esito dalla Motorizzazione, passate le ventiquattro ore minime richieste

### • **REQUISITI:**

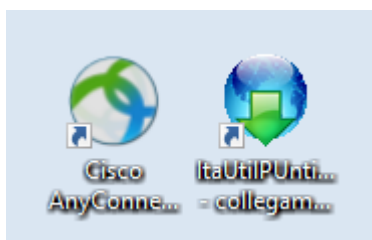

► [Codice della Strada](#) ► [Patente e Punti](#) ► Invio Comunicazione a MCTC



Nota: Si può fare una sola trasmissione al giorno

## MCTC - INVIO FILE

- NOTA: Per raddoppiare i punti [caso **neopatentato**], consultare la guida a: [questo link](#)

**PASSO 1:** collegare la **vpn del Cisco** con le vostre credenziali.

**PASSO 2:** Per creare un elenco di verbali e inviarlo alla MCTC, dal [Menù Principale](#) e seguendo il percorso: 'Patente e Punti' ► 'Invio Comunicazione a MCTC' (come da schermata soprastante). Si aprirà la schermata iniziale sottostante dove potremmo creare un file testo con le patenti associate ai

## verbali

COMUNE DEMO

Home Comunicazione M.C.T.C.

Comunicazione M.C.T.C.

Verbale

Anno

N. Trasmissione

Da Data Invio

a Data Invio

Solo con segnalazione K.O. decurtazione punti ☐

Elenca

Invio ftp

Invio MCTC

Ricezione MCTC

**Per preparare un file con i verbali con punti da decurtare da mandare alla motorizzazione** puntare su 'Invio Comunicazione', così facendo si aprirà una finestra di pop-up dalla quale si potranno impostare filtri per una prima scrematura e poi fare 'Elenca' per estrarre tutti i verbali che contengono punti che non sono ancora stati decurtati). - *Nota: I verbali continueranno ad essere visibili in questo elenco finché non torneranno con esito positivo dalla MCTC.*

COMUNE DEMO

Home Inserimento Verbale Blocco Temporaneo Comunicazione M.C.T.C.

Comunicazione M.C.T.C.

Verbale

N.

Da Verbale

A Verbale

Anno

Dal Termine Invio

Al termine Invio

Dalla Data Infrazione

Alla Data Infrazione

Tipo Verbale

Giorni dalla Notifica

PATENTE ☒ CQC, CAP ☐

Saranno Estratte le sole voci con uno stato di risposta indefinito o negativo.

N. Ultima Trasmissione: 63

Data Ult. Tx: 06/11/2014

Esito Ricezione: IN ATTESA

Numero TX	Verb	Anno	Data Infrazione	Nominativo	Data Notifica	Data Quietanza	Dati Conducente	Articolo MCTC	Comma MCTC
-----------	------	------	-----------------	------------	---------------	----------------	-----------------	---------------	------------

Elenca

Carica Storni

Vedi Log

Stampa

Invio ftp

Invio MCTC

Ricezione MCTC

- Per **effettuare l'invio dei punti per un solo verbale\***: sarà necessario selezionarlo con l'apposito checkbox posto sulla prima colonna di sinistra.

COMUNE DEMO

demoCDS Home

Comunicazione M.C.T.C. ✕

Comunicazione M.C.T.C.

Verbale

Anno

N. Trasmissione

Da Data Invio

a Data Invio

Solo con segnalazione K.O. decurtazione punti

Selezione Punti

Da Verbale

A Verbale

Dal Termine Invio

Dalla Data Infrazione

Tipo Verbale

PATENTE

CQC, CAP

Anno

Al termine Invio

Alla Data Infrazione

Giorni dalla Notifica

<input type="checkbox"/>	Numero TX	Verb	Anno	Data Infrazione	Nominat
<input checked="" type="checkbox"/>	0	58	2024	20/06/2024	VERDI MARIO
<input type="checkbox"/>	0	57	2024	20/06/2024	SEMPRONIA GIOV

- Per inviare **tutti** i verbali per i punti (I verbali con lo sfondo rosso non verranno inseriti nel File che si andrà a creare perché sono segnalazioni. Vedremo come sistemarli in una sottosezione di questa wiki)

COMUNE DEMO

demoCDS Home

Comunicazione M.C.T.C. ✕

Comunicazione M.C.T.C.

Verbale

Anno

N. Trasmissione

Da Data Invio

a Data Invio

Solo con segnalazione K.O. decurtazione punti

Selezione Punti

Da Verbale

A Verbale

Dal Termine Invio

Dalla Data Infrazione

Tipo Verbale

PATENTE

CQC, CAP

Anno

Al termine Invio

Alla Data Infrazione

Giorni dalla Notifica

<input type="checkbox"/>	Numero TX	Verb	Anno	Data Infrazione
<input checked="" type="checkbox"/>	0	59	2024	24/06/2024
<input checked="" type="checkbox"/>	0	58	2024	20/06/2024
<input checked="" type="checkbox"/>	0	57	2024	20/06/2024
<input checked="" type="checkbox"/>	0	53	2024	24/05/2024

Cliccando su questa casella bianca su sfondo azzurro, potremmo selezionare tutti i verbali che sono comparsi in questo elenco ( Saranno estratti anche i verbali che hanno avuto risposta dalla MCTC con stato indefinito o negativo)

possiamo selezionare o deselectare un solo verbale cliccando sulla casella bianca su sfondo bianco sulla riga del verbale da selezionare o da togliere

I verbali che hanno lo sfondo rosso sono segnalazioni (non verranno inseriti nel File che si andrà a creare). Per sistemarli occorre aprire la Scheda di quel Verbale e cambiare/inserire l'Ipotesi MCTC

Numero TX	Verb	Anno	Data Infrazione	Nominativo	Data Notifica	Data Quietanza	Data Conducente	Articolo MCTC	Comma MCTC	Ipotesi MCTC	Punti
0	53	2024	24/05/2024	ANGELONI STERANIA	24/05/2024		24/05/2024	158	5	IN	2
0			12/04/2024	ROSSI MARIO	12/04/2024		12/04/2024				10

**I verbali con lo sfondo rosso** non verranno inseriti nel File che si andrà a creare perché sono segnalazioni. Per sistemarli occorre aprire la Scheda del Verbale corrispondente e cambiare/inserire l'Ipotesi MCTC, selezionandola tramite la lentina di ingrandimento ( come da schermata sottostante). Una volta selezionata/cambiata ipotesi per MCTC, fare REGISTRA per salvare l'intervento.

**Risultato Ricerca**

Articolo	Comma	Ipotesi	Oggetto	Punti	Punti Neo	Punti Patenti
153	10	1N	UTILIZZAZIONE I PROIETTORI DI PROFONDITA' O NON LI COMMUTAVA IN ANABAGLIANTI NELL'INCROCIARE AL 3	6		
153	11	7N	CONDUCENTE FACEVA USO IMPROPRIO DEI DISPOSITIVI D'ILLUMINAZIONE	1	2	
153	11	6N	SEBBENE DOTATO DI LUCE POSTERIORE PER NEBBIA, NON NE FACEVA USO NEI CASI PREVISTI.	1	2	
153	11	5N	ALLA GUIDA FACEVA USO DI DISPOSITIVI O DI ALTRE FONTI LUMINOSE DIVERSI DA QUELLI PRESCRITTI.	1	2	
153	11	4N	OMETTEVA DI FAR USO DELLA SEGNALEGGIAZIONE LUMINOSA DI PERICOLO SEBBENE LE CONDIZIONI NE PRESCI	1	2	
153	11	3N	ALLA GUIDA DEL VEICOLO TRASPORTANDO FERITO GRAVE NON TENEVA ACCESSI I PROIETTORI ANABAGLIANT	1	2	
153	11	2N	CON VEICOLO FACEVA USO DEI PROIETTORI DI PROFONDITA' O ANABAGLIANTI SEBBENE NON FOSSE CON	1	2	
153	11	1N	IN CONDIZIONI RICHIEDENTI USO DEI DISPOSITIVI VISIVI E/O DI ILLUMINAZIONE NON NE FACEVA USO.	1	2	
153	10	2N	UTILIZZAVA PROIETTORI DI PROFONDITA' O NON LI COMMUTAVA IN ANABAGLIANTI NEL SEGUIRE A BREVE	6		
153	11	8N	IN ZONA NON PIENAMENTE VISIBILE CONDUCENTE SI FERMAVA O SOSTAVA SENZA LASCIARE IN FUNZIONE	1	2	

**PASSO 3:** per inviare questo file creato alla MCTC occorre aprire l'applicazione itaUtilPunti dal collegamento sul proprio pc e fare 'Trasmetti Punti' (Se il file è stato mandato come da procedura comparirà la segnalazione che possiamo leggere nella schermata qui sottostante)

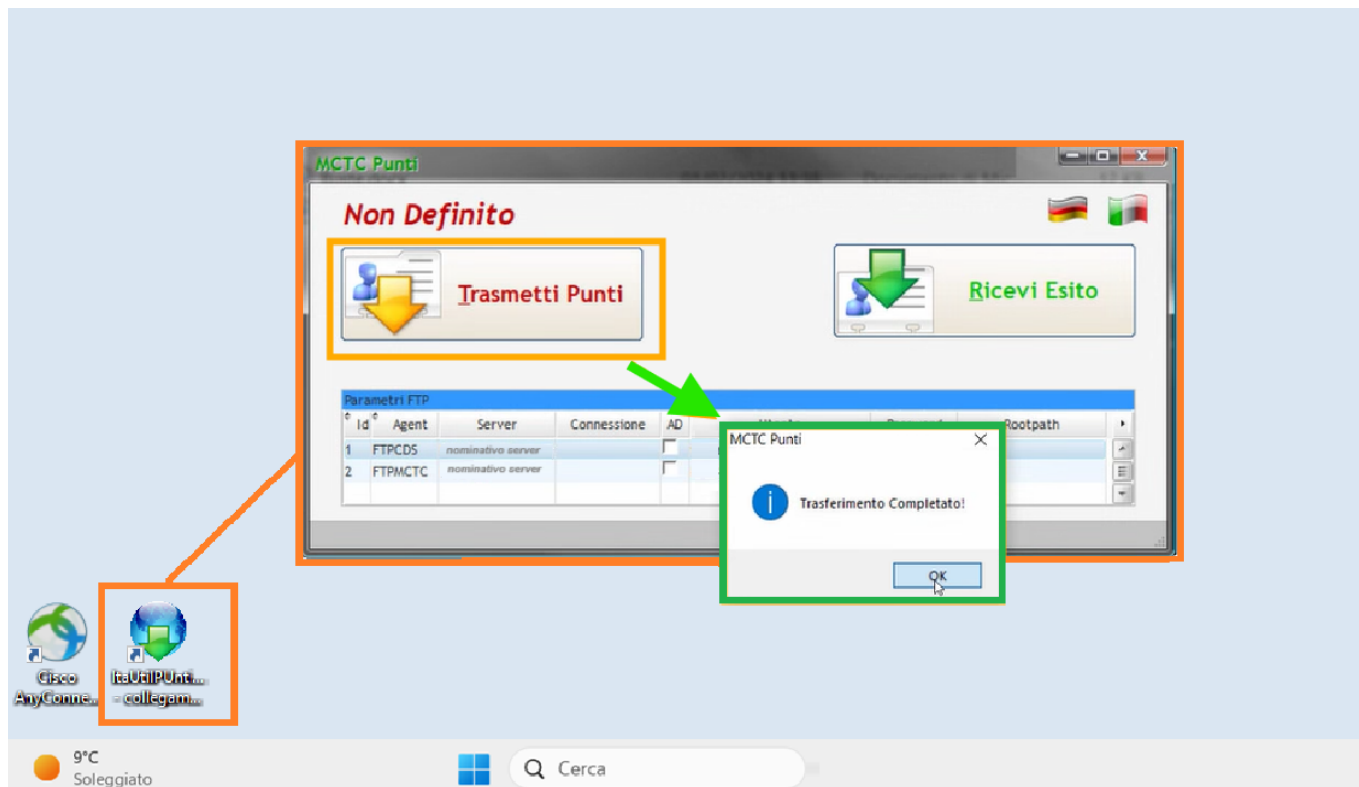

**Si può fare una sola trasmissione al giorno.** Mandato il file, La MCTC lo elaborerà e dopo 24 ore aver fatto questa operazione sarà possibile recuperare il file di risposta (vedremo come fare nella sezione subito sottostante!)

## MCTC - RICEZIONE ESITO

PASSO 1: Dopo essersi **collegati alla VPN del Cisco**, possiamo riaprire il collegamento sul pc del programma ... per ricevere l'esito del file - *Nota: il file dell'esito non sarà disponibile prima di ventiquattrore!*

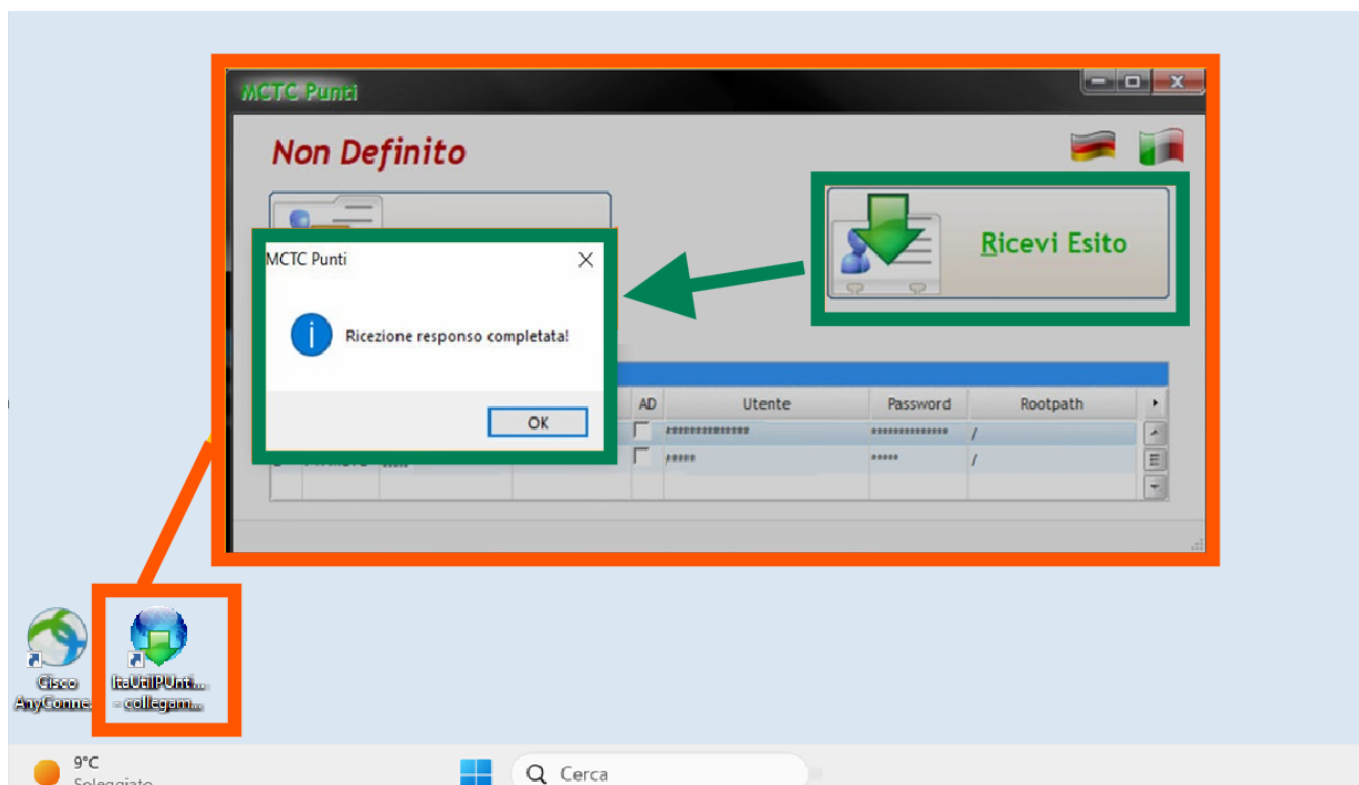

**PASSO 2:** Se l'esito del file è positivo, ci spostiamo sul programma Cityware e Dal **Menù Principale** torneremo nella sezione Comunicazione MCTC. Qui fare click sul bottone 'Ricezione MCTC' (In questo modo verranno automaticamente aggiornati i punti dei verbali inviati alla MCTC).

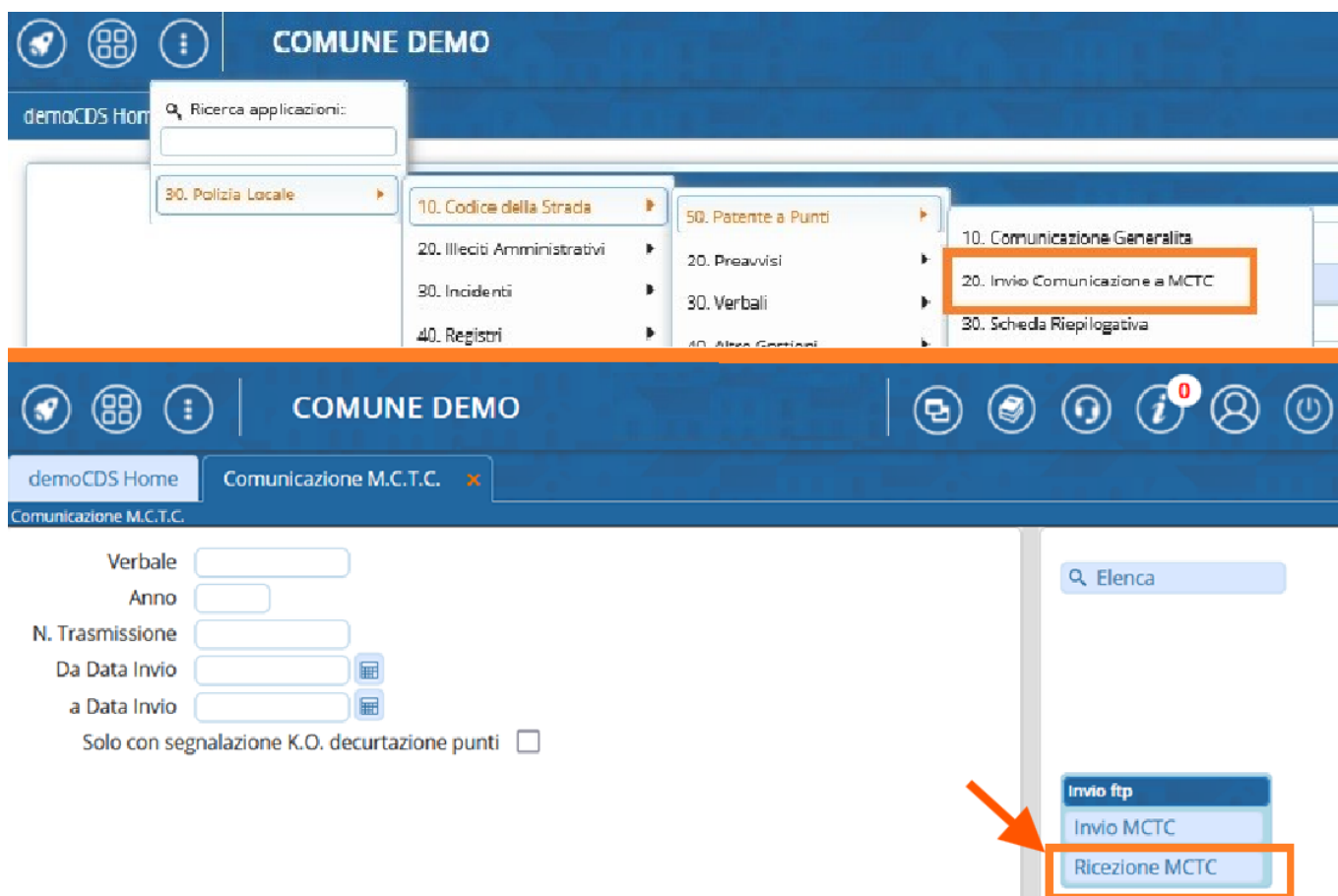



COMUNE DEMO

demoCDS Home

Comunicazione M.C.T.C. ✖

Comunicazione M.C.T.C.

Verbale

Anno

N. Trasmissione

Da Data Invio

a Data Invio

Solo con segnalazione K.O. decurtazione punti ☐

Messaggio

Operazione eseguita con successo file rinominato in :  
/dati/itaCds/CDS/immagini\_cds/cdsG520/trasmctc/PUNTI-O-20241112-103535

Risultato

Verbale	Anno	Numero TX	Stato TX	Note
17	2024	6	0000	Record non aggiornato perchè già trasmesso con esito positivo
14	2024	6	0000	Record non aggiornato perchè già trasmesso con esito positivo
11	2024	6	0000	Record non aggiornato perchè già trasmesso con esito positivo
10	2024	6	0000	Record non aggiornato perchè già trasmesso con esito positivo
9	2024	6	F080	Errore MCTC N.F080 COMUNE E PROVINCIA DI NASCITA INCONGRUENTI

- Nota: Possiamo gestire la fase delle decurtazioni punti dai dati conducente **massivamente** (Andando su Cds> patente a punti> comunicazioni da immagini multiple).

## Altre Funzioni

### CASO NEOPATENTATO

Per la procedura di raddoppio dei punti in caso di conducente di veicolo neopatentato, potete seguire la procedura andando in questo link:

[Cliccare qui per consultare la guida riguardo caso Neopatentato !](#)

### STORNO DEI PUNTI

[Cliccare qui per consultare la guida riguardo lo STORNO !](#)

137 visualizzazioni.

From:  
<https://wiki.nuvolaitalsoft.it/> - **wiki**

Permanent link:  
[https://wiki.nuvolaitalsoft.it/doku.php?id=guide:cds:verb\\_invioamctc&rev=1749208792](https://wiki.nuvolaitalsoft.it/doku.php?id=guide:cds:verb_invioamctc&rev=1749208792)

Last update: **2025/06/06 11:19**



