

Patente Punti - Comunicazione a MCTC

- **REQUISITI:**

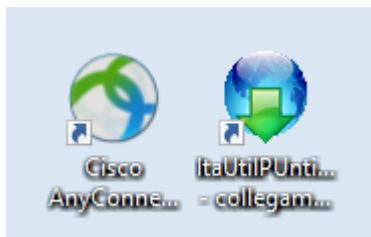

Introduzione

► [Codice della Strada](#) ► [Patente e Punti](#) ► Invio Comunicazione a MCTC



Dai [tre puntini](#) e andando in questa sottovoce del menù 'Patente e Punti' potremmo svolgere due funzioni principali:

- Mandare i verbali alla Motorizzazione per decurtare i punti sulla patente di uno o più intestatari
- Ricevere l'esito dalla Motorizzazione, passate le ventiquattro ore minime richieste

Nota: Si può fare una sola trasmissione al giorno

MCTC - INVIO FILE

- **NOTA:** Per visualizzare la guida per raddoppiare i punti caso trasgressore **NEOPATENTATO**], [cliccare qui!](#)

PASSO 1: collegare la **vpn del Cisco** con le vostre credenziali.

PASSO 2: Per creare un elenco di verbali e inviarlo alla MCTC, dai **tre puntini** seguire il percorso indicato sopra.

PASSO 3: Per preparare un file con i verbali e da mandare alla motorizzazione, dalla schermata iniziale, interagire con il comando [**Invio a MCTC**], presente a destra dentro una specie di cornice. Si aprirà una schermata pop-up dove potremmo selezionare i verbali (per una prima scrematura possiamo impostare dei filtri di ricerca). Facendo [**'Elenca'***] per estrarre tutti i verbali che contengono punti e che non sono ancora stati decurtati. I verbali continueranno ad essere visibili in questo elenco finché non torneranno con esito positivo dalla MCTC.

* Per effettuare l'invio dei punti per un solo verbale*: sarà necessario selezionarlo con l'apposito checkbox posto sulla prima colonna di sinistra.

COMUNE DEMO

demoCDS Home

Comunicazione M.C.T.C. ✕

Comunicazione M.C.T.C.

Verbale

Anno

N. Trasmissione

Da Data Invio

a Data Invio

Solo con segnalazione K.O. decurtazione punti

Selezione Punti

Da Verbale

A Verbale

Dal Termine Invio

Dalla Data Infrazione

Tipo Verbale

PATENTE

CQC, CAP

Anno

Al termine Invio

Alla Data Infrazione

Giorni dalla Notifica

<input type="checkbox"/>	Numero TX	Verb	Anno	Data Infrazione	Nominat
<input checked="" type="checkbox"/>	0	58	2024	20/06/2024	VERDI MARIO
<input type="checkbox"/>	0	57	2024	20/06/2024	SEMPRONIA GIOV

*** Per inviare tutti i verbali per i punti (I verbali con lo sfondo rosso non verranno inseriti nel File che si andrà a creare perché sono segnalazioni. Vedremo come sistemarli in una sottosezione di questa wiki)**

COMUNE DEMO

demoCDS Home

Comunicazione M.C.T.C. ✕

Comunicazione M.C.T.C.

Verbale

Anno

N. Trasmissione

Da Data Invio

a Data Invio

Solo con segnalazione K.O. decurtazione punti

Selezione Punti

Da Verbale

A Verbale

Dal Termine Invio

Dalla Data Infrazione

Tipo Verbale

PATENTE

CQC, CAP

Anno

Al termine Invio

Alla Data Infrazione

Giorni dalla Notifica

<input type="checkbox"/>	Numero TX	Verb	Anno	Data Infrazione
<input checked="" type="checkbox"/>	0	59	2024	24/06/2024
<input checked="" type="checkbox"/>	0	58	2024	20/06/2024
<input checked="" type="checkbox"/>	0	57	2024	20/06/2024
<input checked="" type="checkbox"/>	0	53	2024	24/05/2024

Cliccando su questa casella bianca su sfondo azzurro, potremmo selezionare tutti i verbali che sono comparsi in questo elenco (Saranno estratti anche i verbali che hanno avuto risposta dalla MCTC con stato indefinito o negativo)

possiamo selezionare o deselectare un solo verbale cliccando sulla casella bianca su sfondo bianco sulla riga del verbale da selezionare o da togliere

I verbali che hanno lo sfondo rosso sono segnalazioni (non verranno inseriti nel File che si andrà a creare). Per sistemarli occorre aprire la Scheda di quel Verbale e cambiare/inserire l'Ipotesi MCTC

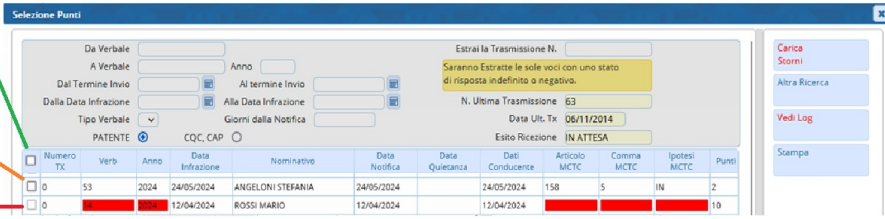

Numero TX	Verb	Anno	Data Infrazione	Nominativo	Data Notifica	Data Quiescenza	Data Conducente	Articolo MCTC	Comma MCTC	Ipotesi MCTC	Punti
0	53	2024	24/05/2024	ANGELONI STERANIA	24/05/2024		24/05/2024	158	5	IN	2
0			12/04/2024	ROSSI MARIO	12/04/2024		12/04/2024				10

I verbali con lo sfondo rosso **non verranno inseriti nel File** che si andrà a creare perché sono **segnalazioni**. Per sistemarli occorre aprire la Scheda del Verbale corrispondente e **cambiare/inserire l'Ipotesi MCTC**, selezionandola tramite l'icona della lenteina. Una volta selezionata/cambiata ipotesi per MCTC, fare **REGISTRA** per salvare l'intervento.

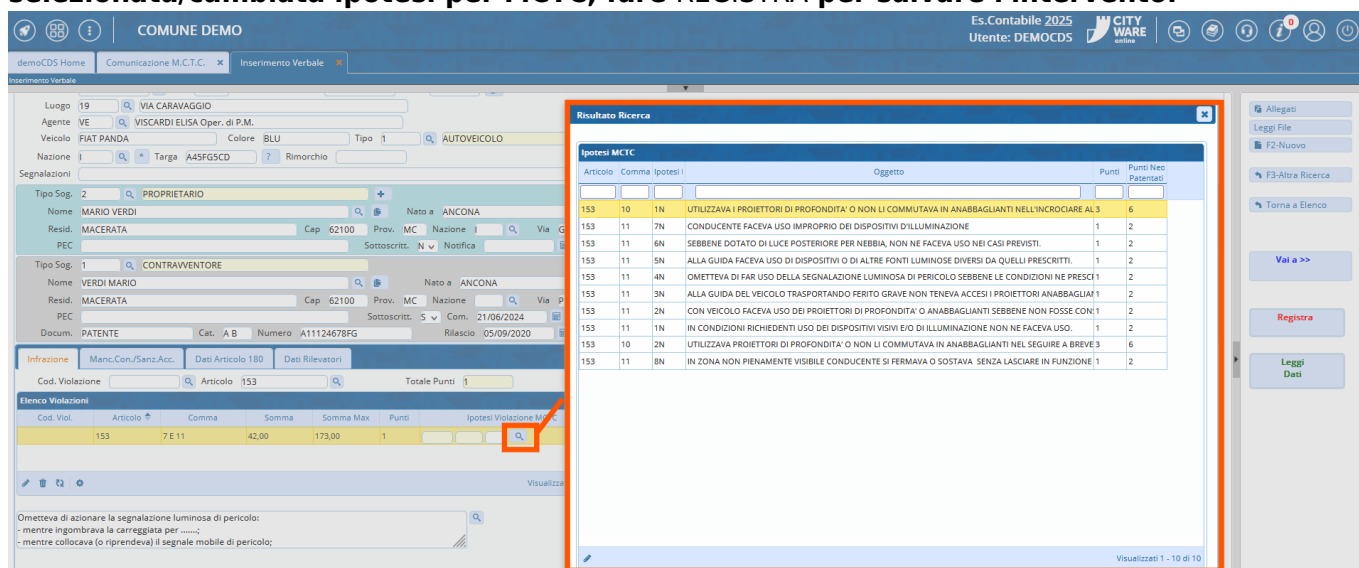

Risultato Ricerca

Articolo	Comma	Ipotesi	Oggetto	Punti	Punti Nec. Patente
153	10	1N	UTILIZZAVA I PROIETTORI DI PROFONDITA' O NON LI COMMUTAVA IN ANABAGLIANTI NELL'INCROCIARE AL 3	6	
153	11	7N	CONDUCENTE FACEVA USO IMPROPRIO DEI DISPOSITIVI D'ILLUMINAZIONE	1	2
153	11	6N	SEBENE DOTATO DI LUCE POSTERIORE PER NEBBIA, NON NE FACEVA USO NEI CASI PREVISTI.	1	2
153	11	5N	ALLA GUIDA FACEVA USO DI DISPOSITIVI O DI ALTRE FONTI LUMINOSE DIVERSI DA QUELLI PRESCRITTI.	1	2
153	11	4N	OMETTEVA DI FAR USO DELLA SEGNALEZIONE LUMINOSA DI PERICOLO SEBENE LE CONDIZIONI NE PRESCI	1	2
153	11	3N	ALLA GUIDA DEL VEICOLO TRASPORTANDO FERITO GRAVE NON TENEVA ACCESSI I PROIETTORI ANABAGLIANT	1	2
153	11	2N	CON VEICOLO FACEVA USO DEI PROIETTORI DI PROFONDITA' O ANABAGLIANTI SEBENE NON FOSSE CON	1	2
153	11	1N	IN CONDIZIONI RICHIEDENTI USO DEI DISPOSITIVI VISIVI E/O DI ILLUMINAZIONE NON NE FACEVA USO.	1	2
153	10	2N	UTILIZZAVA PROIETTORI DI PROFONDITA' O NON LI COMMUTAVA IN ANABAGLIANTI NEL SEGUIRE A BREVE	3	6
153	11	8N	IN ZONA NON PIENAMENTE VISIBILE CONDUCENTE SI FERMAVA O SOSTAVA SENZA LASCIARE IN FUNZIONE	1	2

PASSO 4: Una volta creato il file, per inviare questo file creato alla MCTC occorre aprire l'applicazione itaUtilPunti dal collegamento sul proprio pc e fare 'Trasmetti Punti' (Se il file è stato mandato come da procedura comparirà la segnalazione che possiamo leggere nella schermata qui sottostante)

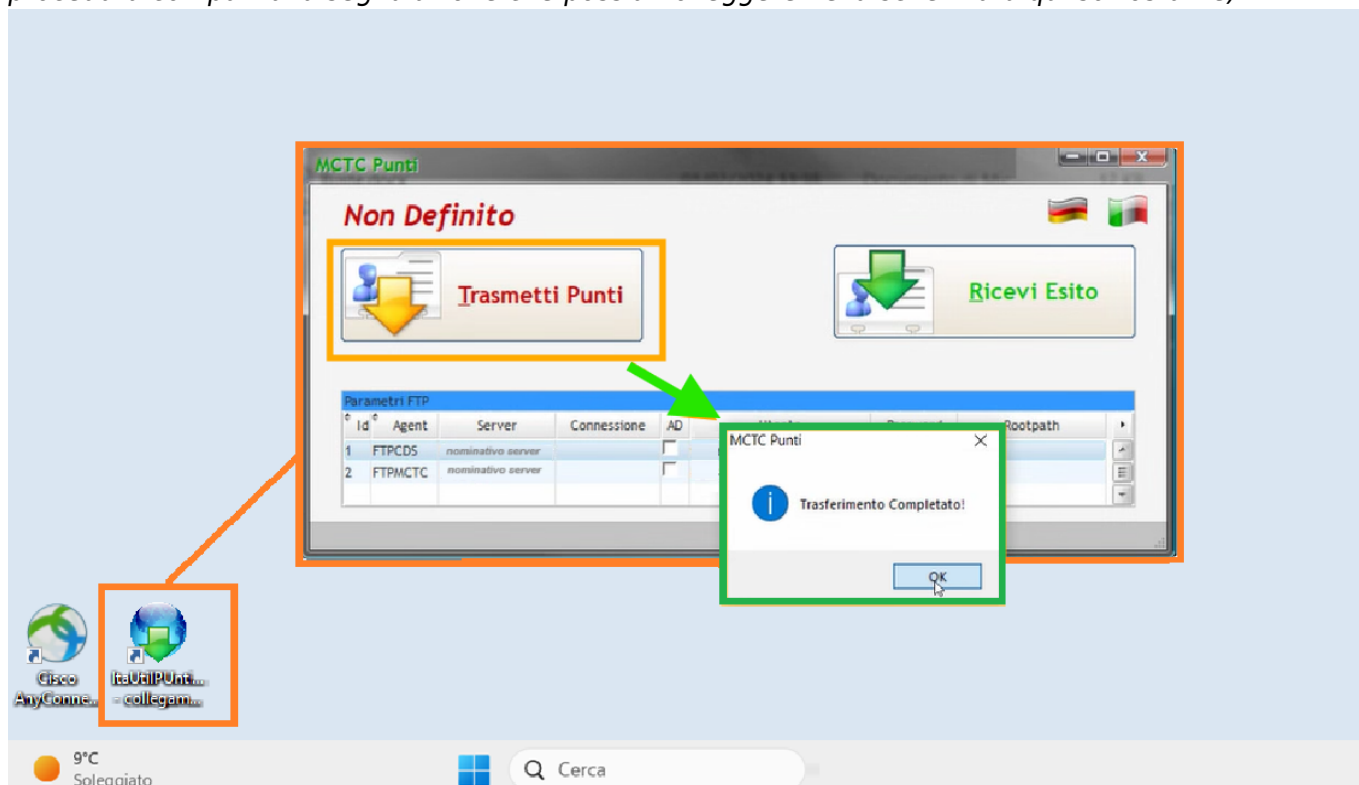

MCTC Punti

Non Definito

Trasmetti Punti

Ricevi Esito

Parametri FTP

Id	Agent	Server	Connessione	AD
1	FTPCDS	nominativo server		
2	FTPMCTC	nominativo server		

MCTC Punti

Trasferimento Completato!

OK

Si può fare una sola trasmissione al giorno. **Mandato il file, La MCTC lo elaborerà e dopo 24 ore aver fatto questa operazione sarà possibile recuperare il file di risposta (vedremo come fare nella sezione subito sottostante!)**

===== MCTC - RICEZIONE ESITO ===== **PASSO 1**_: Dopo essersi **collegati alla VPN del Cisco**, possiamo riaprire il collegamento sul pc del programma ... per ricevere l'esito del file - *Nota: il file dell'esito non sarà disponibile prima di ventiquattrore!*

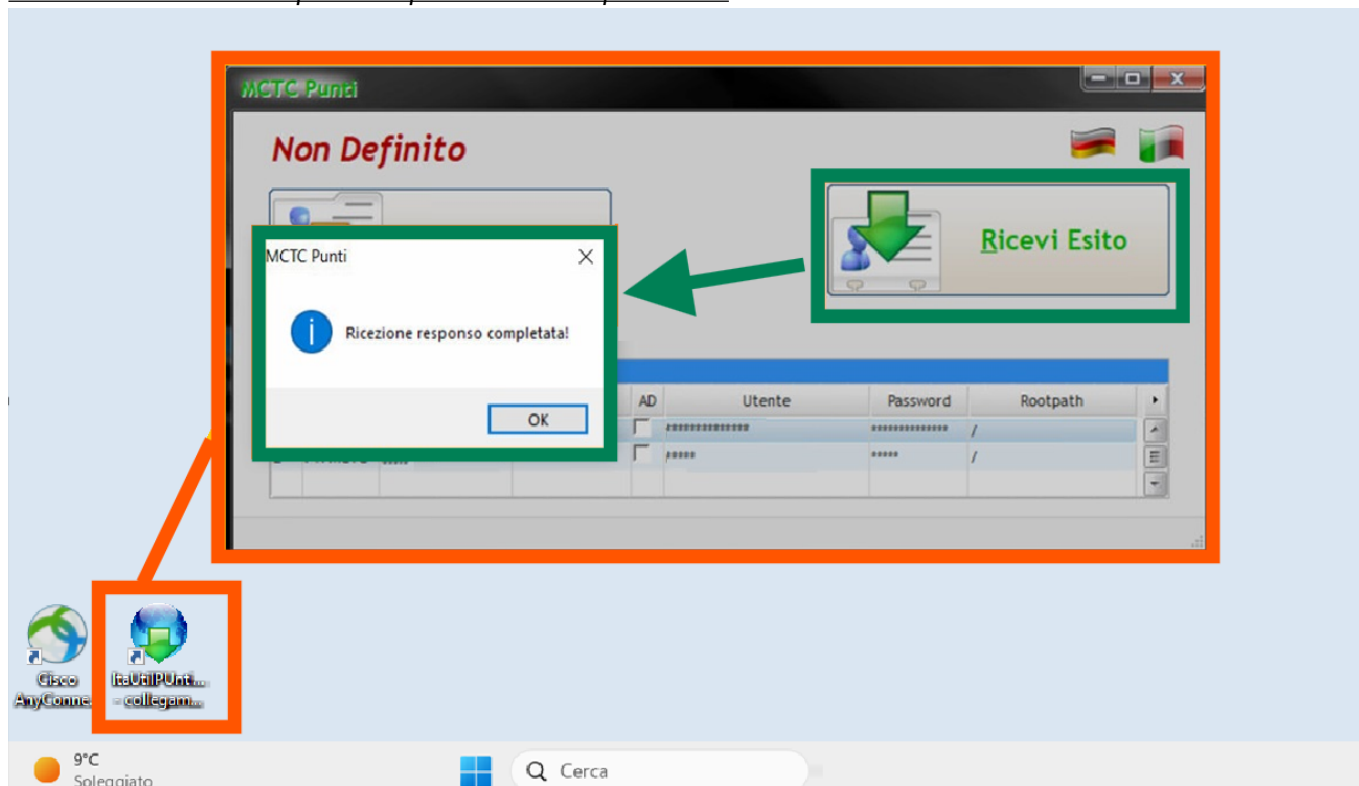

--- PASSO 2: **Se l'esito del file è positivo, ci spostiamo sul programma Cityware e Dal **Menù Principale** torneremo nella nella sezione Comunicazione MCTC. Qui fare click sul bottone 'Ricezione MCTC' (In questo modo verranno automaticamente aggiornati i punti dei verbali inviati alla MCTC.**

COMUNE DEMO

demoCDS Home

Ricerca applicazioni:

30. Polizia Locale

10. Codice della Strada

50. Patente a Punti

10. Comunicazione Generalita

20. Illeciti Amministrativi

20. Preavvisi

20. Invio Comunicazione a MCTC

30. Incidenti

30. Verbalali

30. Scheda Riepilogativa

40. Registri

40. Altre Gestioni

COMUNE DEMO

demoCDS Home

Comunicazione M.C.T.C.

Comunicazione M.C.T.C.

Verbale

Anno

N. Trasmissione

Da Data Invio

a Data Invio

Solo con segnalazione K.O. decurtazione punti

Elenca

Invio ftp

Invio MCTC

Ricezione MCTC

COMUNE DEMO

demoCDS Home

Comunicazione M.C.T.C.

Comunicazione M.C.T.C.

Verbale

Anno

N. Trasmissione

Da Data Invio

a Data Invio

Solo con segnalazione K.O. decurtazione punti

Messaggio

Operazione eseguita con successo file rinominato in : /dati/itaCds/CDS/immagini_cds/cdsG520/trasmctc/PUNTI-O-20241112-103535

Risultato

Verbale	Anno	Numero TX	Stato TX	Note
17	2024	6	0000	Record non aggiornato perchè già trasmesso con esito positivo
14	2024	6	0000	Record non aggiornato perchè già trasmesso con esito positivo
11	2024	6	0000	Record non aggiornato perchè già trasmesso con esito positivo
10	2024	6	0000	Record non aggiornato perchè già trasmesso con esito positivo
9	2024	6	F080	Errore MCTC N.F080 COMUNE E PROVINCIA DI NASCITA INCONGRUENTI

— * Nota: Possiamo gestire la fase delle decurtazioni punti dai dati conducente massivamente** (Andando su Cds> patente a punti> comunicazioni da immagini multiple).

Altre Funzioni

CASO NEOPATENTATO

Per la procedura di raddoppio dei punti in caso di conducente di veicolo neopatentato, potete seguire la procedura andando in questo link:

[Cliccare qui per consultare la guida riguardo caso Neopatentato !](#)

STORNO DEI PUNTI

[Cliccare qui per consultare la guida riguardo lo STORNO !](#)

136 visualizzazioni.

From:

<https://wiki.nuvolaitalsoft.it/> - **wiki**

Permanent link:

https://wiki.nuvolaitalsoft.it/doku.php?id=guide:cds:verb_invioamctc&rev=1749564426

Last update: **2025/06/10 14:07**

