

Documenti Vari

PROCEDURA SINGOLA

Qui possiamo:

- **Visualizzare** eventuali lettere che sono state caricate o generate
- **Caricare file esterni** o altre tipologie di scansioni/documenti utili
- **Generare una lettera** che è stata precedentemente configurata nell'Ente

🔗 **Per approfondimenti:** [Clicca qui per visualizzare il video formativo!](#)

INTRODUZIONE

Per andare nella sezione del programma denominata “Documenti Vari”, possiamo seguire due percorsi diversi:

PERCORSO 1

Attraverso la scorciatoia dalla Scheda dell'iter interessato:

Attraverso il bottone [**Vai a » Documenti Vari**], presente nella Scheda di ogni verbale.

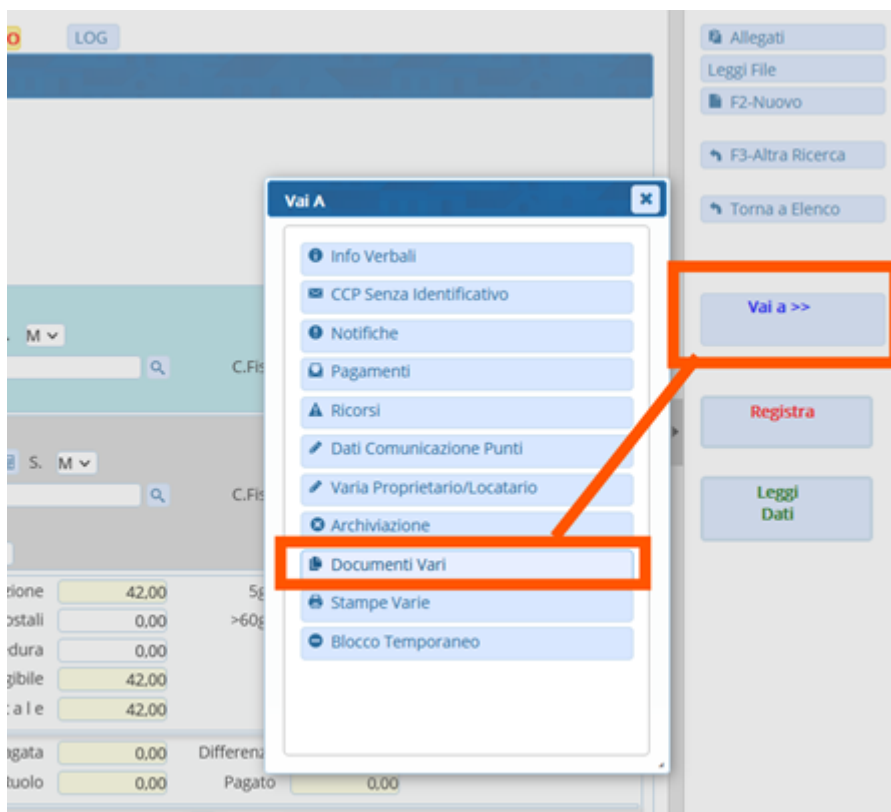

PERCORSO 2

seguendo il percorso di menù:

Dai **tre puntini**:

 ► **Codice della Strada** ► **Verbali** ► **Documenti Vari**



Entrando nell'elenco con "Elenca", il risultato verrà visualizzato ad elenco dove ogni riga corrisponde ad un iter differente. Fare doppio click sulla riga d'interesse per entrare nel dettaglio. Verranno elencati tutti gli iter che rispecchiano i requisiti impostati nella maschera di ricerca OPPURE verrà aperto direttamente il dettaglio dell'iter se si avranno forniti abbastanza dati.

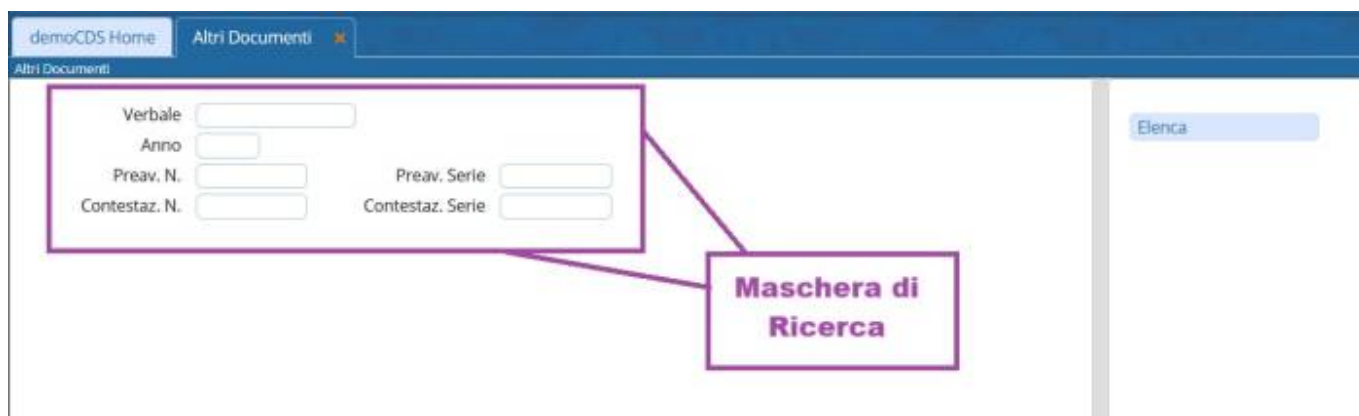

Entrambi questi due metodi vi porteranno alla stessa sezione, quella denominata "Documenti Vari"

In fondo troveremo eventuali lettere/stampe varie che abbiamo precedentemente generato o caricato all'interno di questa sezione dell'iter aperto.

demoCDS Home | Altri Documenti

Scheda

Verbale N° 55 | 2025 | C | Preavviso - Verbale - Contestazioni | **ARCHIVIATO**

Infr. 22/07/2025 | Ora 15:00 | Luogo VIA ADRIATICO | Preav. 0

Vigile/i MALTESE AGAPITO Agente di P.L. | Veicolo AUTO

Contravventore GIULIA VERDI | Proprietario ROSSI MARIO

Resid COMUNE DI RESIDENZA | Resid ANCONA

Cap 22100 | Prov CO | Naz I | Cap 601xx | Prov AN | Naz I

Via/n° VIA DEL LAGO 10 | Via/n° VIA TEST

Articolo 142 | Comma 7

Descrizione Circolava alla velocità di km/h e quindi senza osservare il limite minimo di km/h indicato dall'apposito cartello. La velocità è stata accertata a mezzo di

Punti 0 | Data per invio MCTC |

Notif. S | 22/07/2025 | Esigibilità 20/09/2025 | Conc. A | Data |

Nome Documento | Tipo Documento | Data | Protocollo | Destinataria | Protocollo | Note | Privato | Allega

Visualizzati 1 - 1 di 1

Qui saranno visibili ad elenco eventuali documenti caricati. In questo caso, non abbiamo nulla.

Come generare/provare una lettera

Una volta dentro la sezione "Documenti Vari", per generare una nuova lettera: cliccare sul [+] a sinistra dello schermo. Si aprirà a schermo una maschera bianca, se clicchiamo sul bottone **[Allega da testo base]** subito sopra la riga gialla, potremmo selezionare il modello standard della lettera che abbiamo configurato in precedenza nell'ente.

- **Come posso configurare una lettera?**

Scheda

Verbale N° 1277 2025 C Preavviso - Verbale - Contestazione **NOTIFICATO**

Infr. Ora 08:20 Luogo

Vigile/i Sovr.te

Contravventore

Resid

Cap 47834 Prov RN Naz

Via/n°

Articolo 141

Descrizione Conducente del veicolo sopra indicato veicolo e di arrestarlo tempestivamente un ostacolo prevedibile. Nella circo

Punti 0 Data per invio MCTC

Notif. S 01/07/2015 Esigibilità

Nome Documento

Dettaglio Documento

Verbale 1277 Anno 2025

Scatola Busta

Privato

Documento

File Originale*

Tipo Documento*

Allega da File

Allega da Scanner

Allega da Testo Base

Protocollo Interno Data

Destinatario

Denominazione

Codice Fiscale Sesso

Indirizzo

Comune Cap Provincia

Nazione

Nato a Provincia II

Protocollo Esterno

Note

Aggiungi

Selezionare il soggetto al quale si vuole intestare la lettera, tramite la lentina affianco al campo "Destinatario".

Nel caso ci fosse più di un soggetto all'interno di un iter, possiamo cliccare sull'icona della lentina d'ingrandimento e scegliere il nominativo a cui vogliamo intestare la lettera (così facendo verranno riportati i dati che abbiamo inserito sulla Scheda del verbale invece di doverli riscrivere!), per selezionarlo cliccare due volte sul nome.

Dettaglio Documento

Verbaile Anno 2025
 Scatola Busta
 Privato ☐

Documento

File Originale* 2025_1277_2bfbdf80a330c6735629b6eaa547b46.xh
 Tipo Documento*

Allega da File Allega da Scanner Allega da Testo Base

Protocollo Interno Data 03/07/2025

Destinatario

Denominazione
 Codice Fiscale Sesso
 Indirizzo
 Comune Cap Provincia
 Nazione
 Nato a Provincia II
 Protocollo Esterno
 Note

Risultato Ricerca

Soggetti

Tipo	Nominativo	Data Notifica
Contravventore	GIULIA VERDI	01/07/2025
Proprietario	MARIO ROSSI	01/07/2025

Visualizzati 1 - 2 di 2

Infine, una volta verificati i dati del destinatario (che possiamo eventualmente modificare a mano), fare click su **"Aggiungi"** per generare la lettera.

Come generare il pdf e modificare una lettera

Se abbiamo appena inserita la lettera, la riga del documento presenterà una **ROTELLINA GRIGIA**.

Gestione Documento

F4-Visualizza XHTML
 F5-Genera PDF

Articolo 7 Comma 1 LET.A) E 14

Descrizione Effettuava la fermata in via
 del civico ove ? prese
 pubblicizzata da apposito segnale

Punti 0 Data per Invio MCTC

Notif. S 24/06/2025 Esigibilità

Nome Documento

Nome Documento	Lettera generica per comunicazioni	Data	Proprietario
COMUNICAZIONE PRESENTAZIONE	Lettera generica per comunicazioni		
STAMPA1.xhtml	TEST STAMPA	06/06/2025	
2025_44_COMUNICAZIONE PRESENTAZIONE	Lettera generica per comunicazioni	09/07/2025	ROSSI

GENERA PDF

Cliccando prima sulla Rotellina Grigia e poi sul bottone **GENERA PDF** potremmo generare l'anteprima della lettera in pdf. Generando il Pdf, l'icona della rotellina verrà sostituita da un'altra icona, cliccando su questa nuova icona (sarebbe un foglio bianco) e su **"Visualizza PDF"** verrà aperta l'anteprima in un'altra finestra del browser.

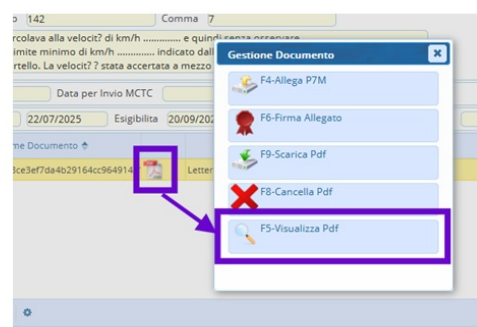
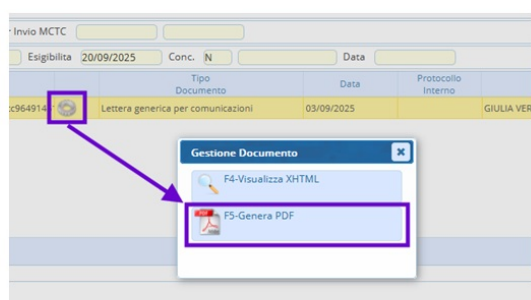

VISUALIZZA XHTML

Cliccando prima sulla rotellina e poi su **VISUALIZZA XHTML** potremmo ritoccare manualmente il testo e le variabili della lettera (**Queste modifiche sono SOLO per quella lettera nello specifico!**).

Se è una modifica che diventa costante, sarebbe opportuno considerare l'idea di aggiornare il modello standard della lettera!

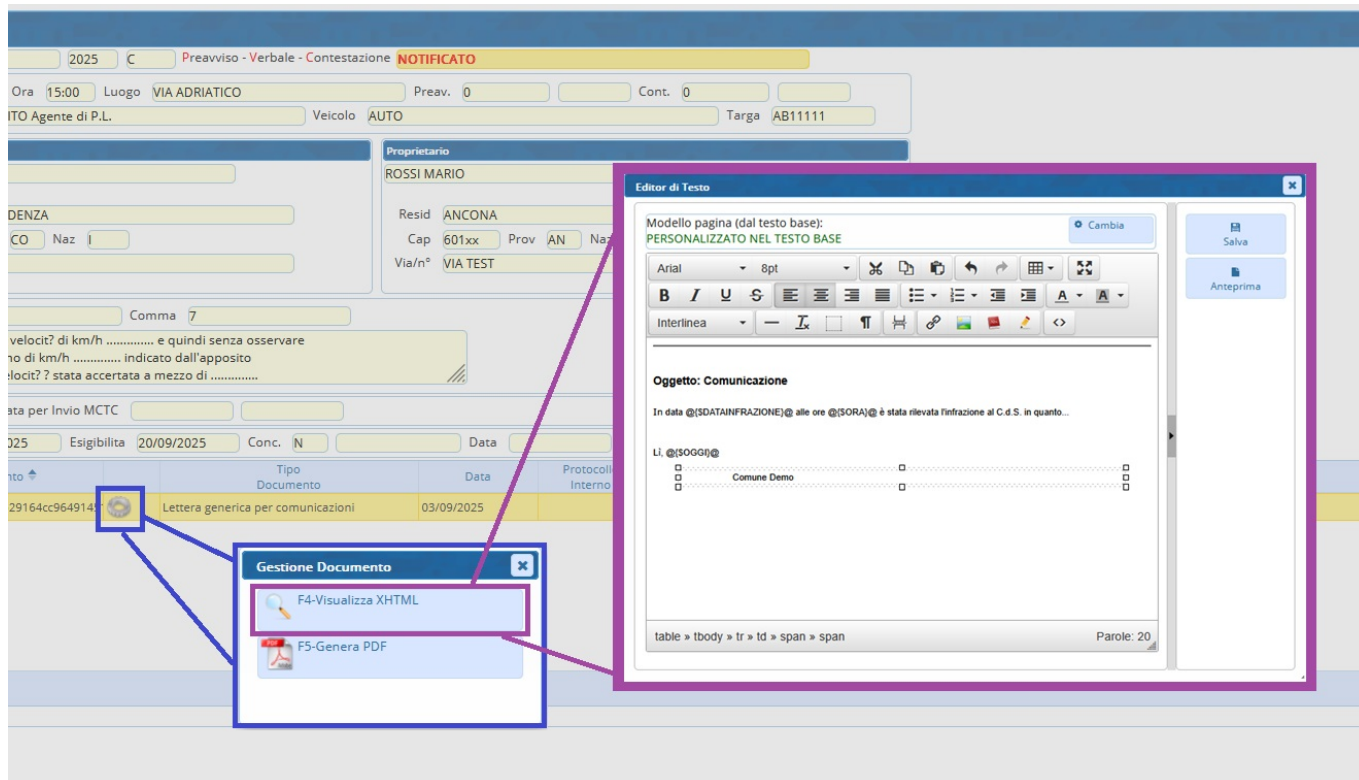

Nota: Ricorda di Fare [Salva], altrimenti gli interventi andranno persi!

Ora siamo pronti per generare il PDF!

Come caricare un file esterno

Per caricare/allegare all'inter un File esterno, cliccare prima sul [+] e poi su **[Allega da File]**. così facendo si aprirà una finestra che ci permetterà di scegliere un elemento direttamente dall'interno del nostro dispositivo. Una volta scelto il file, fare "Apri" e infine "Aggiungi"

Come cancellare una lettera/file

Per cancellare la lettera che abbiamo generato perché, ad esempio, era una prova **o per cancellare un file** che, sempre per esempio, abbiamo erroneamente allegato, dobbiamo:

Selezionare prima la riga del file/lettera con un click e poi cliccare sull'**icona del cestino**, in basso a sinistra. Infine, confermeremo la cancellazione con 'Conferma'. **Attenzione! L'operazione è irreversibile!**

NOTA: la riga selezionata avrà lo sfondo di colore giallo

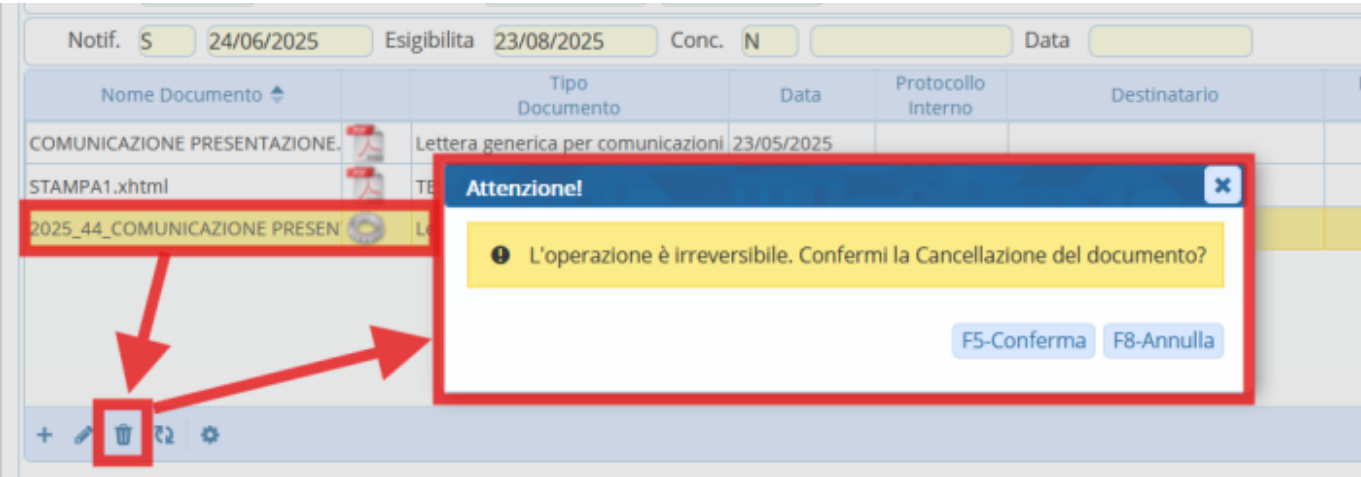

Serve aiuto?
Cliccare sull'icona a sinistra per
sapere come potete contattarci!

140 visualizzazioni.

From:
<https://wiki.nuvolaitalsoft.it/> - **wiki**

Permanent link:
https://wiki.nuvolaitalsoft.it/doku.php?id=guide:cds:verb_vai_documentivari&rev=1756972036

Last update: **2025/09/04 07:47**

