Assegnazione Verbale Cancellazione

Questo programma permette l'assegnazione del verbale di cancellazione, se non esistente è possibile crearlo cliccando su **Nuovo** e compilando i dati obbligatori contrassegnati da asterisco(*).

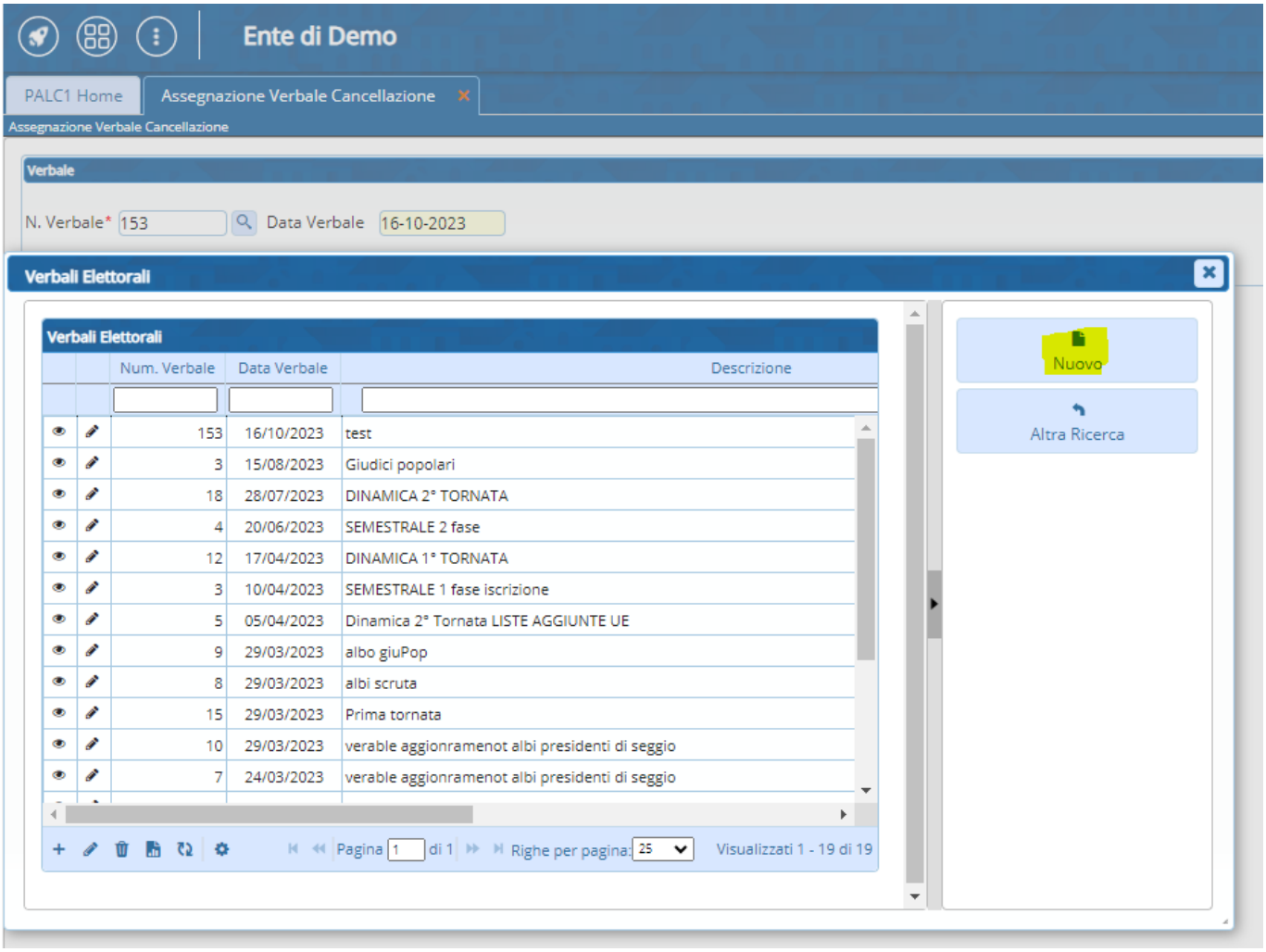

Selezionando **Nuovo** si apre una videata di compilazione di campi obbligatori che vanno a costituire il Verbale, completare l'operazione selezionando **Aggiungi**.

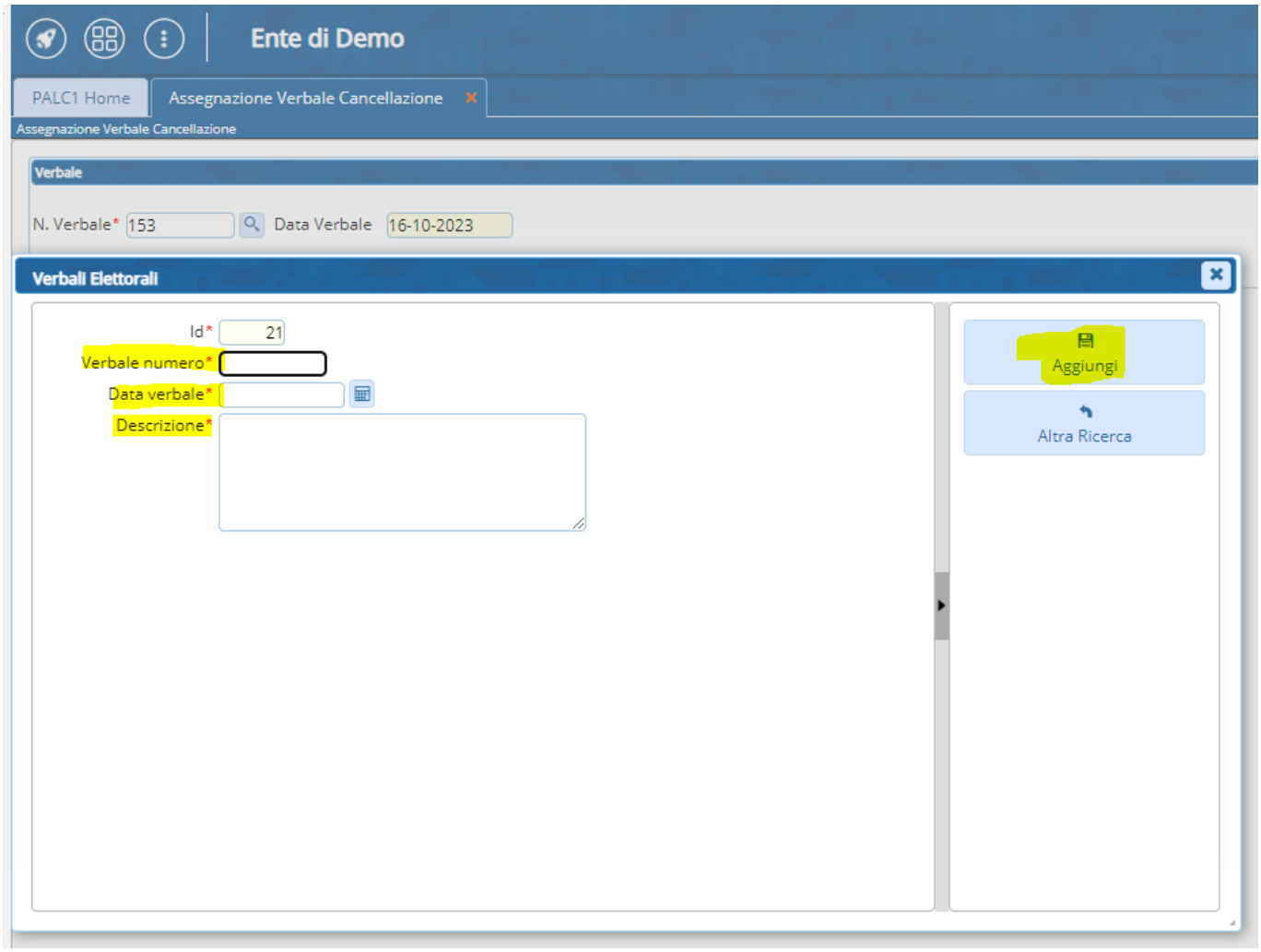

From:
https://wiki.nuvolaitalsoft.it/ - **wiki**

Permanent link:
https://wiki.nuvolaitalsoft.it/doku.php?id=guide:demografici:assegnazione_verbale_cancellazione&rev=1697468391

Last update: **2023/10/16 14:59**