Stampa indici

Questa funzione permette di stampare gli indici degli atti di stato civile.

Riguardo all'anno 2023, questi indici possono essere stampati dal CWOL.

Il percorso da seguire è:

Servizi demografici ⇒ Stato civile ⇒ Altre operazioni ⇒ Stampa indici ⇒ Stampa indici

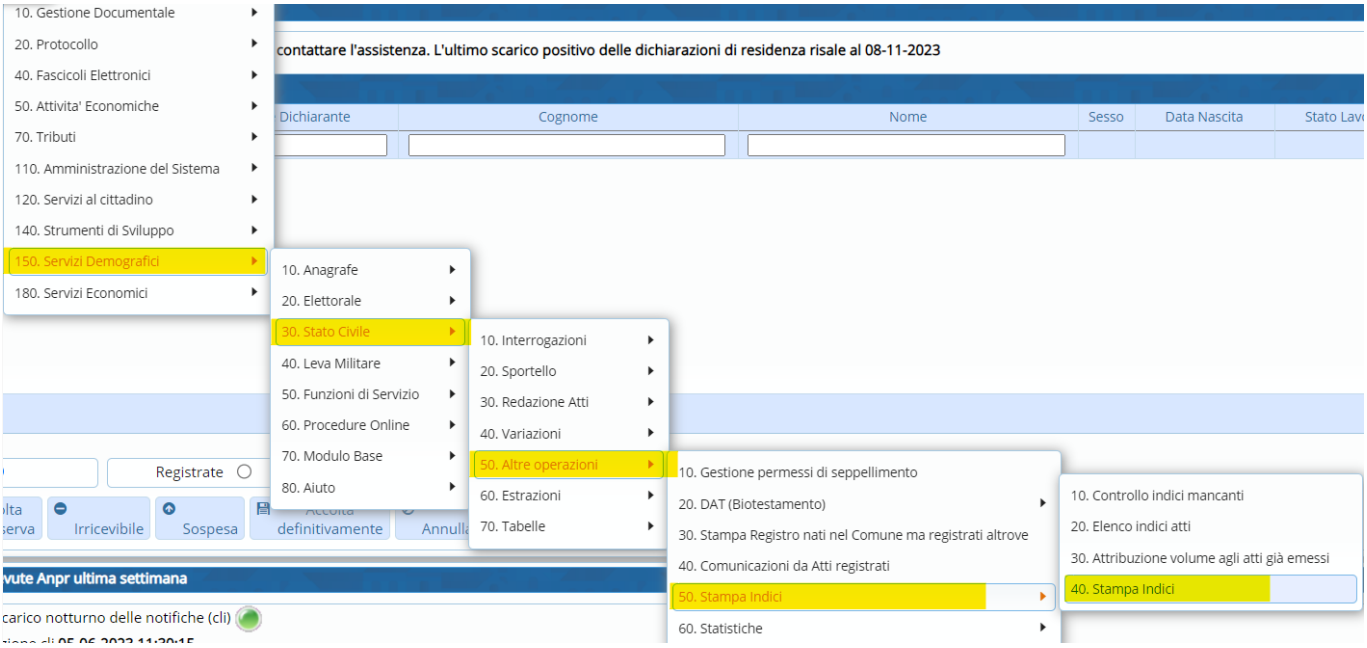

Entrando all'interno della schermata, comparirà una videata simile all'esempio sotto riportato.

Per effettuare la ricerca bisogna compilare questi tre campi obbligatori

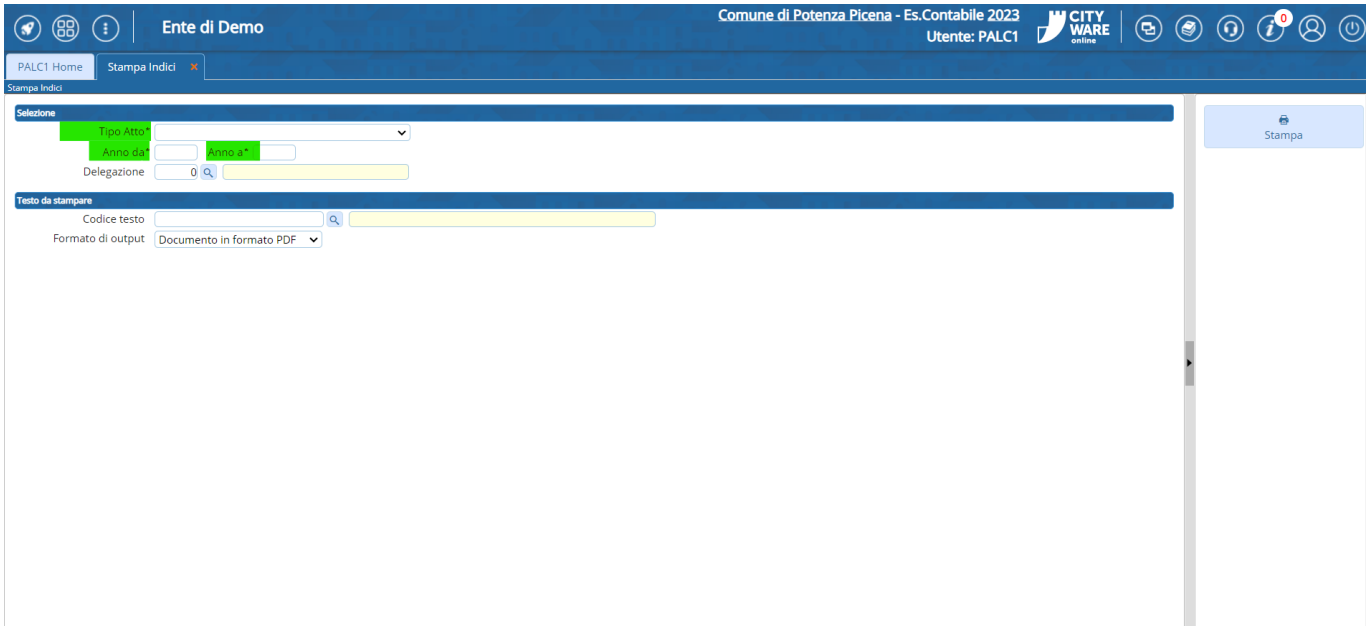

Stampa indici anni precedenti

Relativamente a tutti gli anni precedenti al 2023, gli indici vanno stampati dal vecchio applicativo

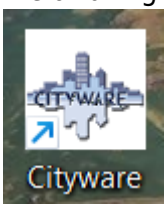

Il percorso da seguire è:

City people ⇒ Stato civile ⇒ Archivio ⇒ Stampa indici ⇒ Stampa indici

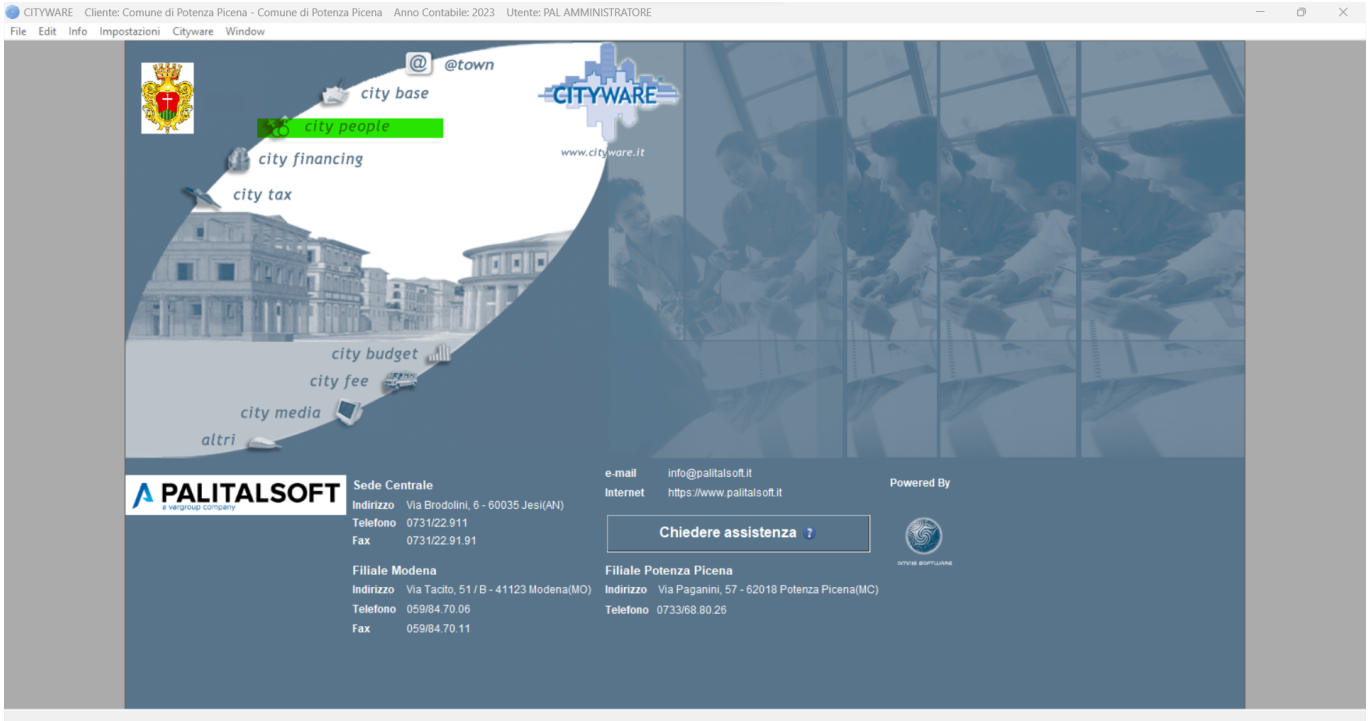

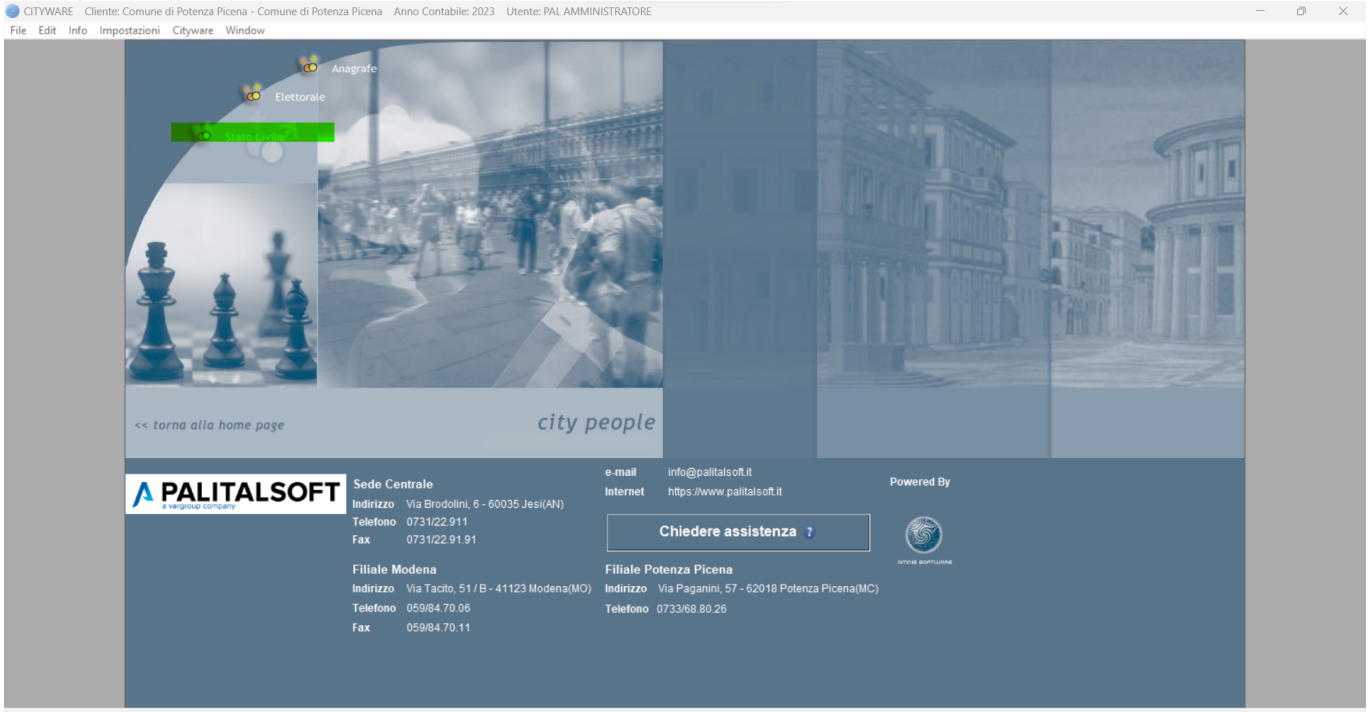

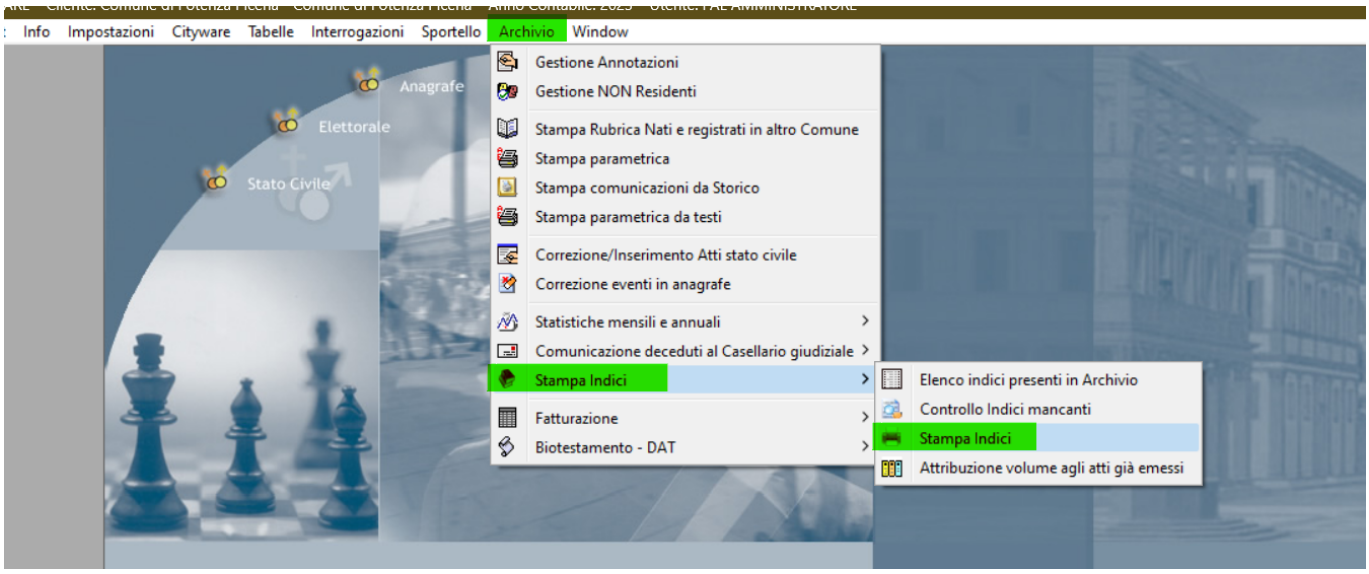

73 visualizzazioni.

From:
https://wiki.nuvolaitalsoft.it/ - **wiki**

Permanent link:
https://wiki.nuvolaitalsoft.it/doku.php?id=guide:demografici:stampa_indici

Last update: **2024/10/15 09:45**