

Stampa indici

Questa funzione permette di stampare gli indici degli atti di stato civile.

Riguardo all'anno 2023, questi indici possono essere stampati dal CWOL.

Il percorso da seguire è:

Servizi demografici ⇒ Stato civile ⇒ Altre operazioni ⇒ Stampa indici ⇒ Stampa indici

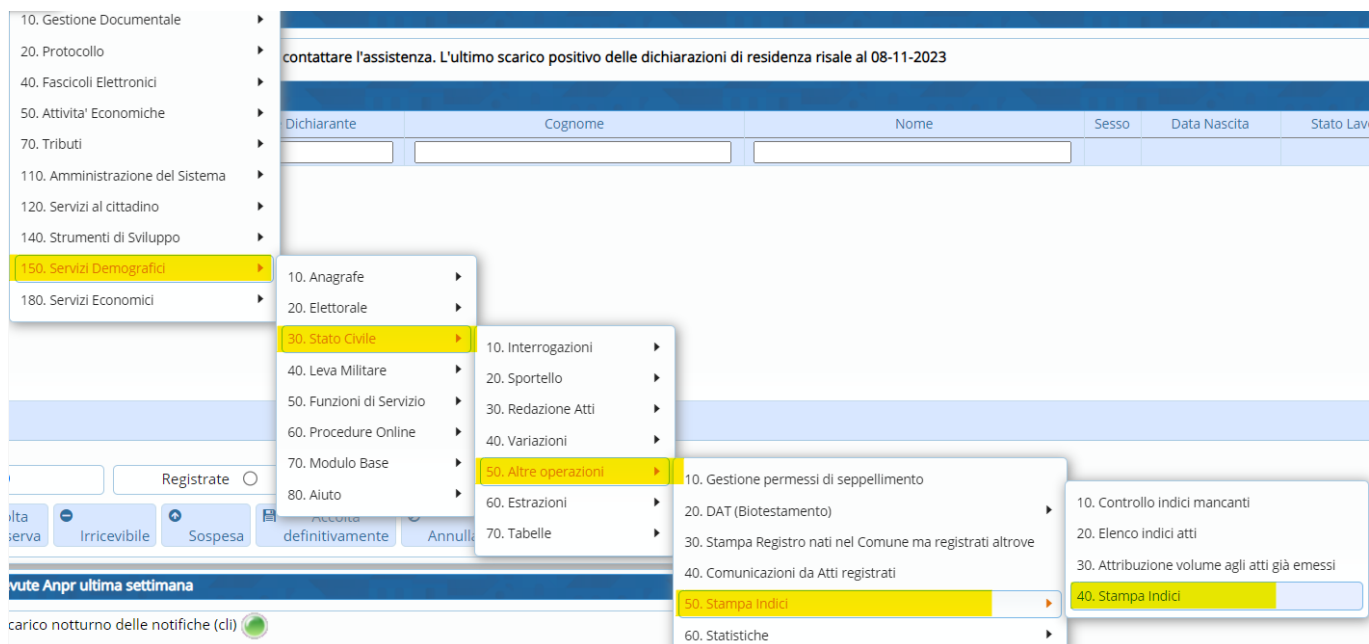

Entrando all'interno della schermata, comparirà una videata simile all'esempio sotto riportato.

Per effettuare la ricerca bisogna compilare questi tre campi obbligatori

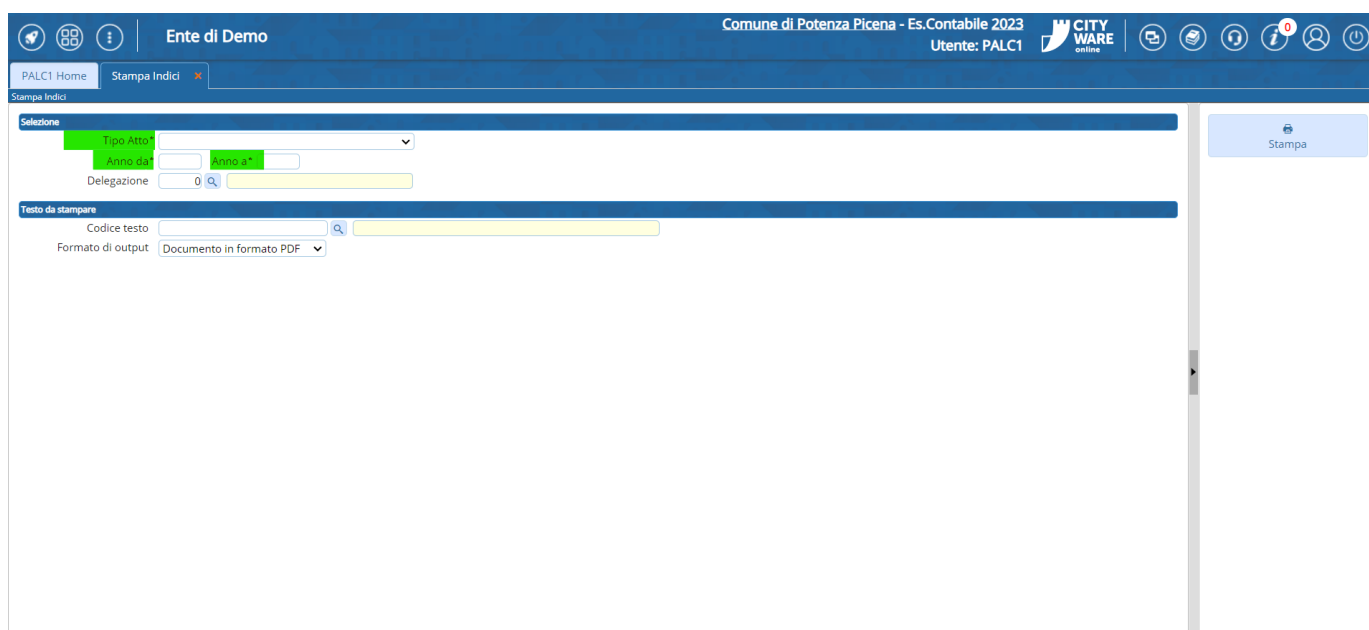

Stampa indici anni precedenti

Relativamente a tutti gli anni precedenti al 2023, gli indici vanno stampati dal vecchio applicativo

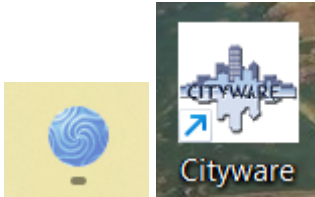

Il percorso da seguire è:

City people ⇒ **Stato civile** ⇒ **Archivio** ⇒ **Stampa indici** ⇒ **Stampa indici**

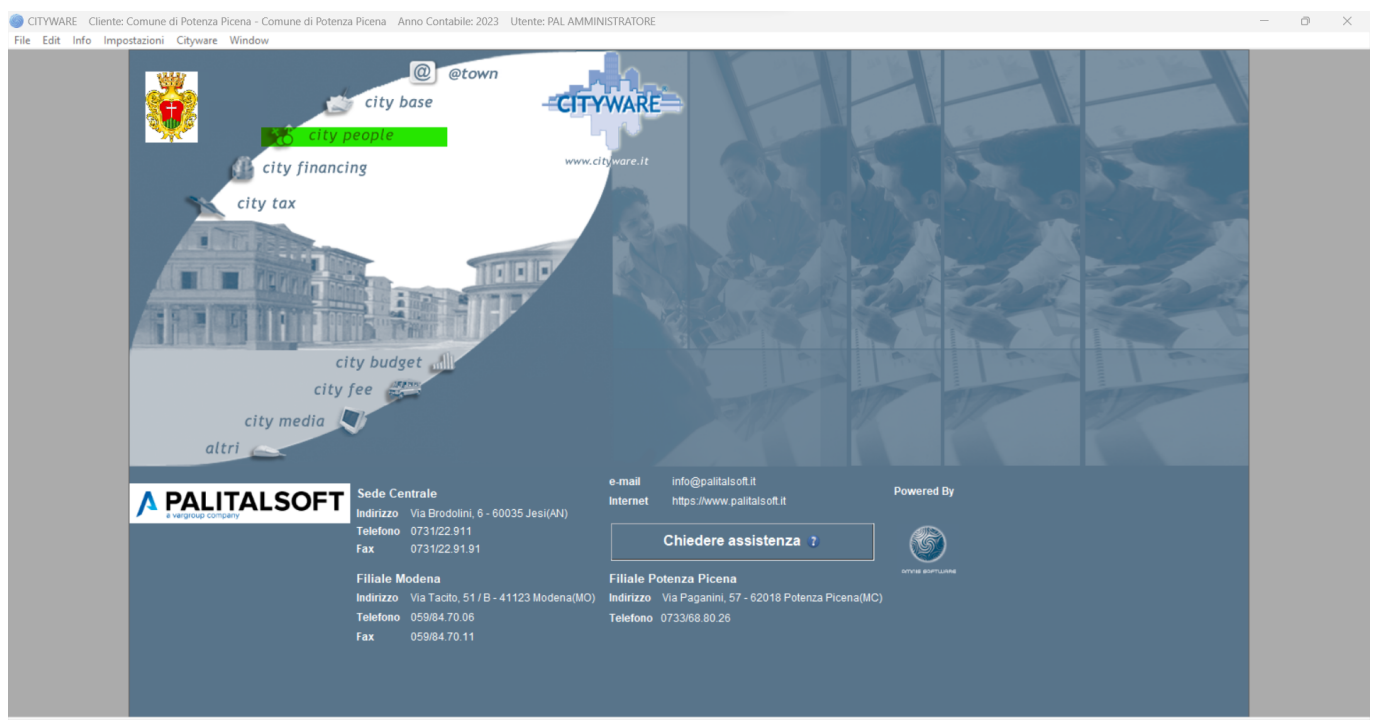

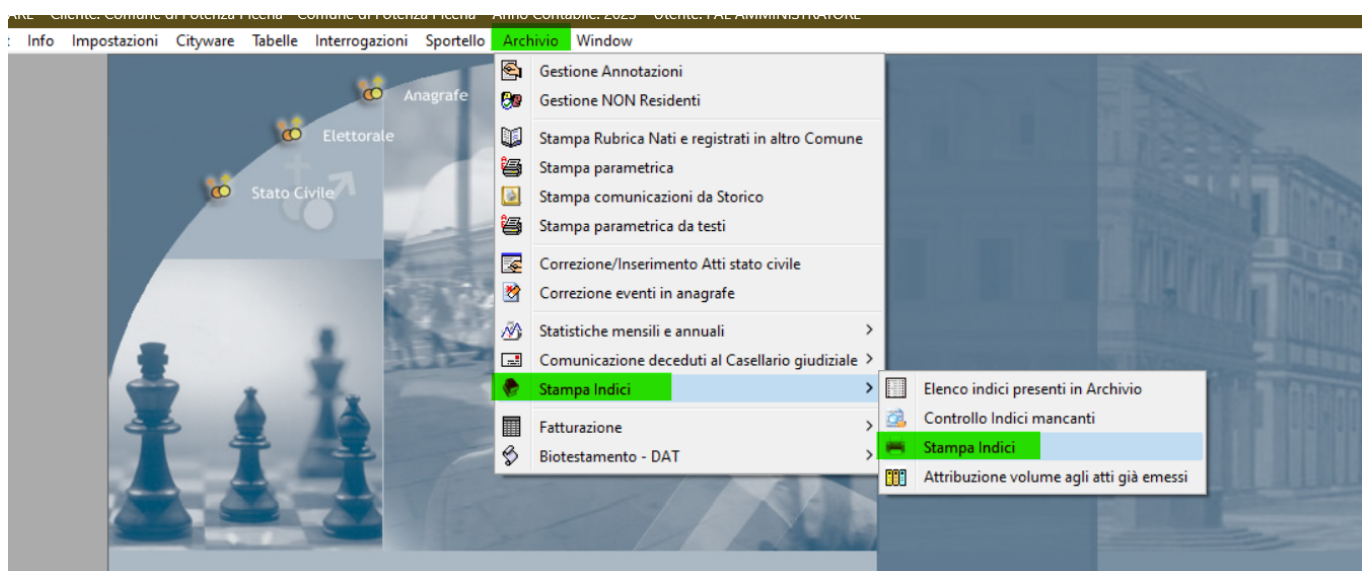
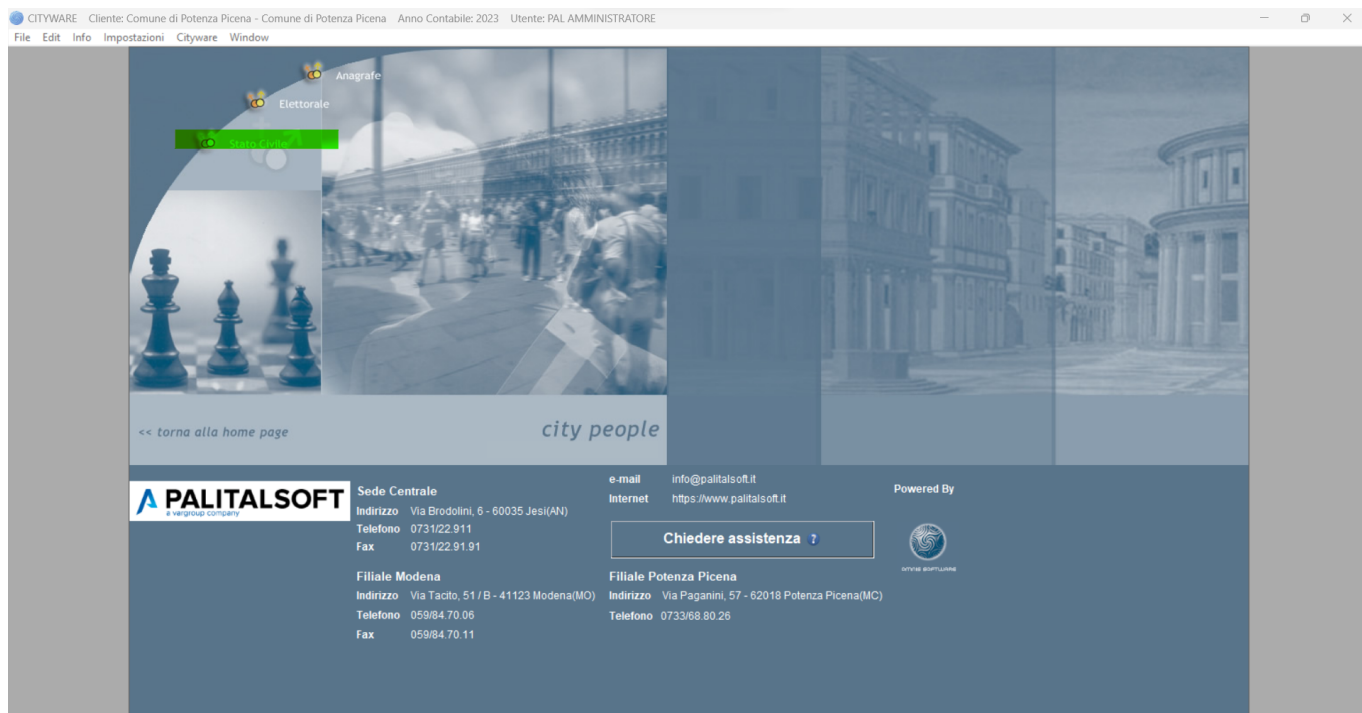

From:

<https://wiki.nuvolaitalsoft.it/> - wiki

Permanent link:

https://wiki.nuvolaitalsoft.it/doku.php?id=guide:demografici:stampa_indici&rev=1700499900

Last update: 2023/11/20 17:05

