

- **Oggetto: Comunicazione n. 03/2020 - Riaccertamento ordinario, variazioni esigibilità.**

## Scopo del documento

**Il documento ha lo scopo di informare gli utenti sulla modalità (unica) da utilizzare per operare in variazione di esigibilità impegni e accertamenti e riaccertamento ordinario, illustrando le fasi operative.**

Data	Oggetto comunicazione /integrazione	Versione
05/02/2020	Prima comunicazione	<b>C03 V0</b>
16/11/2020	Seconda comunicazione – implementazioni gestione iter estrazione e stampa riferimenti	<b>C03 V1</b>
16/02/2022	Revisione	<b>C03 V2</b>

## Sommario

1.	Funzione Riaccertamento.....	2
2.	Fasi Operative.....	2
2.1	Importazione degli accertamenti/impegni tramite creazione Atto Proposta.....	3
2.2	Creazione stampe da atto proposta da inviare agli uffici periferici.....	8
2.3	Gestione e destinazione delle somme degli accertamenti/impegni importati.....	10
2.4	Verifica e controllo della ragioneria con apposizione del visto sulla destinazione degli importi.....	15
2.5	Elaborazione del riaccertamento con inserimento estremi atto di approvazione.....	16
2.5.1	Elaborazione in Simulazione.....	16
2.5.2	Elaborazione in Creazione.....	18
2.6	Consultazione della situazione in funzione della fase raggiunta e stampa completa del riaccertamento	19
3.	Utilità.....	22
3.1	Aggiornamento estremi su movimenti di variazione.....	22
3.2	Visualizzazione determine dei servizi collegate ad atto di riaccertamento.....	22

### Sedi operative:

Via Paganini, 57  
62018 Potenza Picena (MC)  
T +39 0733 688026Via Tacito, 51/B  
41123 Modena (MO)  
T +39 059 847006Via Garibaldi, 1  
20865 Usmate Velate (MB)  
T +39 039 6758001P.Iva / C.F. 00994810430  
Cap. Soc. € 135.000,00 i.v.

## 1. FUNZIONE RIACCERTAMENTO

La funzione si trova all'inizio del menu "Chiusura" ed opera similmente per Entrate e Uscite

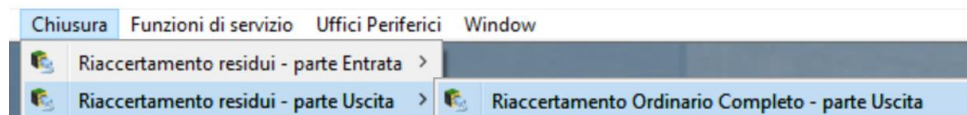

Il programma si presenta con una form composta da due pannelli, per inserire i filtri di selezione e per ottenere la lista di visualizzazione dei risultati, dove operare e gestire le destinazioni delle somme.

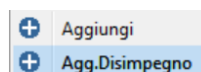

**Attenzione, non sarà più attiva la procedura** utilizzata in variazione impegni

Se utilizzata verrà presentato il messaggio di seguito

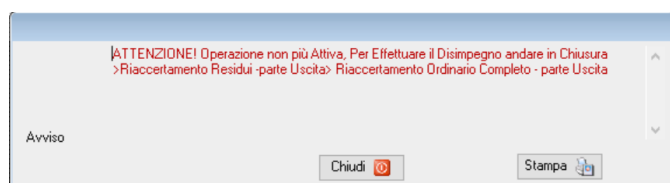

## 2. FASI OPERATIVE

La novità sostanziale è dovuta alla possibile gestione di un iter.

In seguito alla fase di importazione (che potrà essere effettuata più volte), verrà creata una proposta di atto con la relativa testata, composta da un elenco dettagliato di tutti gli impegni e accertamenti a residuo.

I dati estrapolati saranno utilizzati dalla ragioneria per creare le stampe da inviare ai servizi. in base alle loro autorizzazioni specifiche, i servizi potranno operare direttamente sui residui, che saranno poi verificati e elaborati dalla ragioneria. Nell'ultima fase verranno inseriti gli estremi dell'atto effettivo, e effettuate le stampe relative all'operazione di riaccertamento.

La procedura del riaccertamento è un archivio parallelo, conseguentemente tutte le operazioni svolte all'interno non avranno un risvolto sull'effettiva gestione degli accertamenti/impegni fino al momento ultimo dell'elaborazione.

### Fasi Operative:

1. Importazione degli accertamenti/impegni tramite creazione Atto Proposta
2. Creazione stampe da atto proposta da inviare agli uffici periferici
3. Gestione e destinazione delle somme degli accertamenti/impegni importati (effettuata dagli uffici periferici o direttamente dalla ragioneria)
4. Verifica e controllo della ragioneria con apposizione del visto sulla destinazione degli importi
5. Elaborazione del riaccertamento con inserimento estremi atto di approvazione (possibilità di effettuare una simulazione)
6. Consultazione della situazione in funzione della fase raggiunta e stampa completa del riaccertamento

### **Sedi operative:**

Via Paganini, 57  
62018 Potenza Picena (MC)  
T +39 0733 688026

Via Tacito, 51/B  
41123 Modena (MO)  
T +39 059 847006

Via Garibaldi, 1  
20865 Usmate Velate (MB)  
T +39 039 6758001

P.Iva / C.F. 00994810430  
Cap. Soc. € 135.000,00 i.v.

## 2.1 IMPORTAZIONE DEGLI ACCERTAMENTI/IMPEGNI TRAMITE CREAZIONE ATTO PROPOSTA

La maschera che si presenta una volta aperta la procedura è quella della selezione generica, con i vari filtri per ricercare eventuali movimenti già importati. Al primo accesso per il relativo anno, **non sarà presente alcun record**

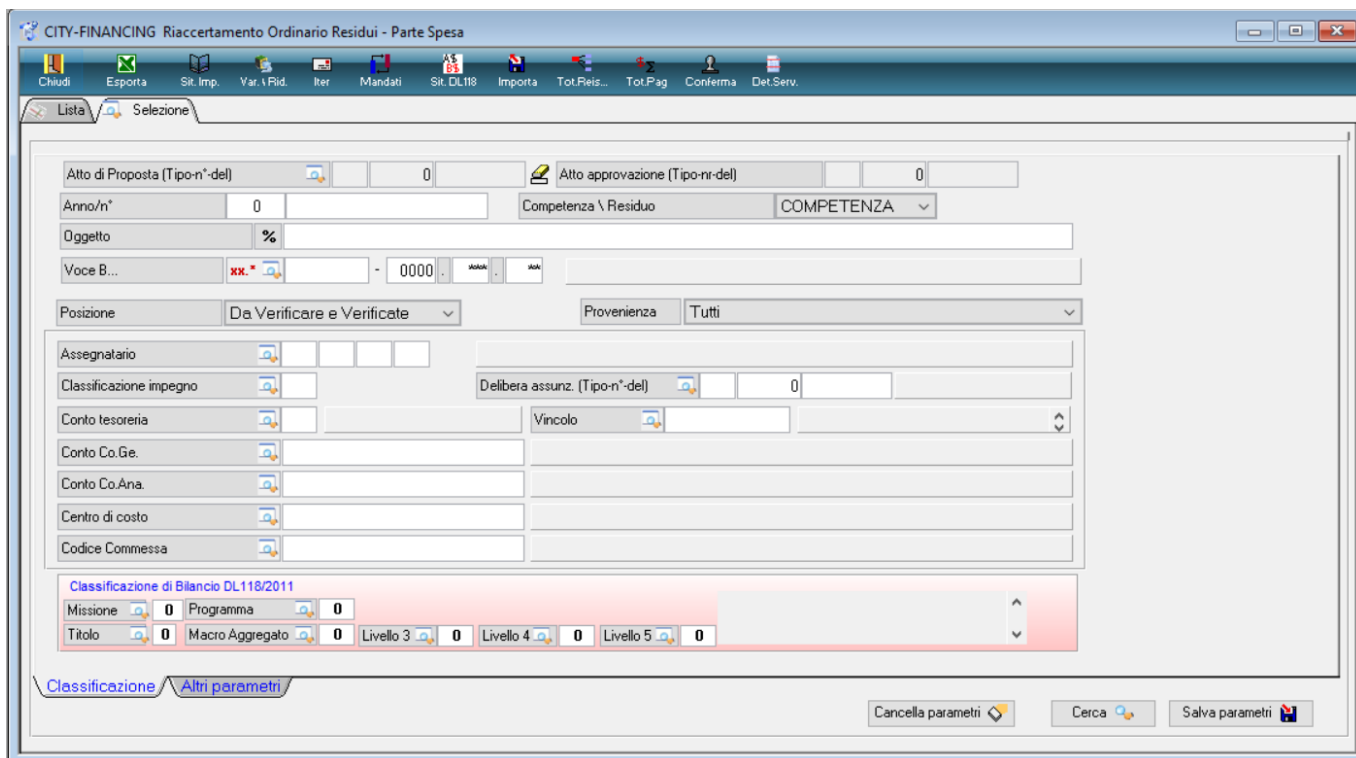

La prima fase da effettuare è l'importazione degli accertamenti/impegni. L'utente include all'interno dell'importazione tutti o solo alcuni degli accertamenti/impegni che intende gestire.

Ciascuna importazione si distingue tramite l'Atto proposta, che è un atto fittizio (di conseguenza può essere inserito il numero che si desidera) e l'atto effettivo verrà richiesto solo al momento dell'elaborazione.

Possono essere effettuate molteplici importazioni, ma si consiglia di operare come segue:

- Utilizzare sempre **atti proposta differenti** per le entrate e per le spese (potranno poi essere uniti nell'atto definitivo)
- Evitare di creare molteplici atti proposta, in quanto potrebbe creare confusione ricercare gli accertamenti/impegni. Fino a che non viene effettuata l'elaborazione anche di un solo accertamento/impegno, sarà sempre possibile inserire altri accertamenti/impegni all'interno di un atto proposta già precedentemente creato; di conseguenza non è necessario crearne molteplici

### Sedi operative:

Via Paganini, 57  
62018 Potenza Picena (MC)  
T +39 0733 688026

Via Tacito, 51/B  
41123 Modena (MO)  
T +39 059 847006

Via Garibaldi, 1  
20865 Usmate Velate (MB)  
T +39 039 6758001

P.Iva / C.F. 00994810430  
Cap. Soc. € 135.000,00 i.v.

La funzione dell'importazione viene richiamata dalla videata principale

L'importazione è realizzata in due fasi.

La **prima fase** consiste nella **scelta del tipo di importazione e inserimento della delibera di proposta**.

L'importazione può essere nuova, e quindi è necessario creare un Atto proposta a cui collegarla, che deve essere creata nel punto 2 "Delibera di Proposta", selezionando la tipologia e inserendo manualmente numero e data.

**Sedi operative:**

Via Paganini, 57  
62018 Potenza Picena (MC)  
T +39 0733 688026

Via Tacito, 51/B  
41123 Modena (MO)  
T +39 059 847006

Via Garibaldi, 1  
20865 Usmate Velate (MB)  
T +39 039 6758001

P.Iva / C.F. 00994810430  
Cap. Soc. € 135.000,00 i.v.

L'importazione "Accoda a importazione già esistente" permette di selezionare un atto proposta già precedentemente creato e inserire nuovi accertamenti/impegni da inserirci.

L'atto proposta già presente dovrà essere selezionato aprendo prima la lentina evidenziata, e poi selezionandolo nella lista che compare.

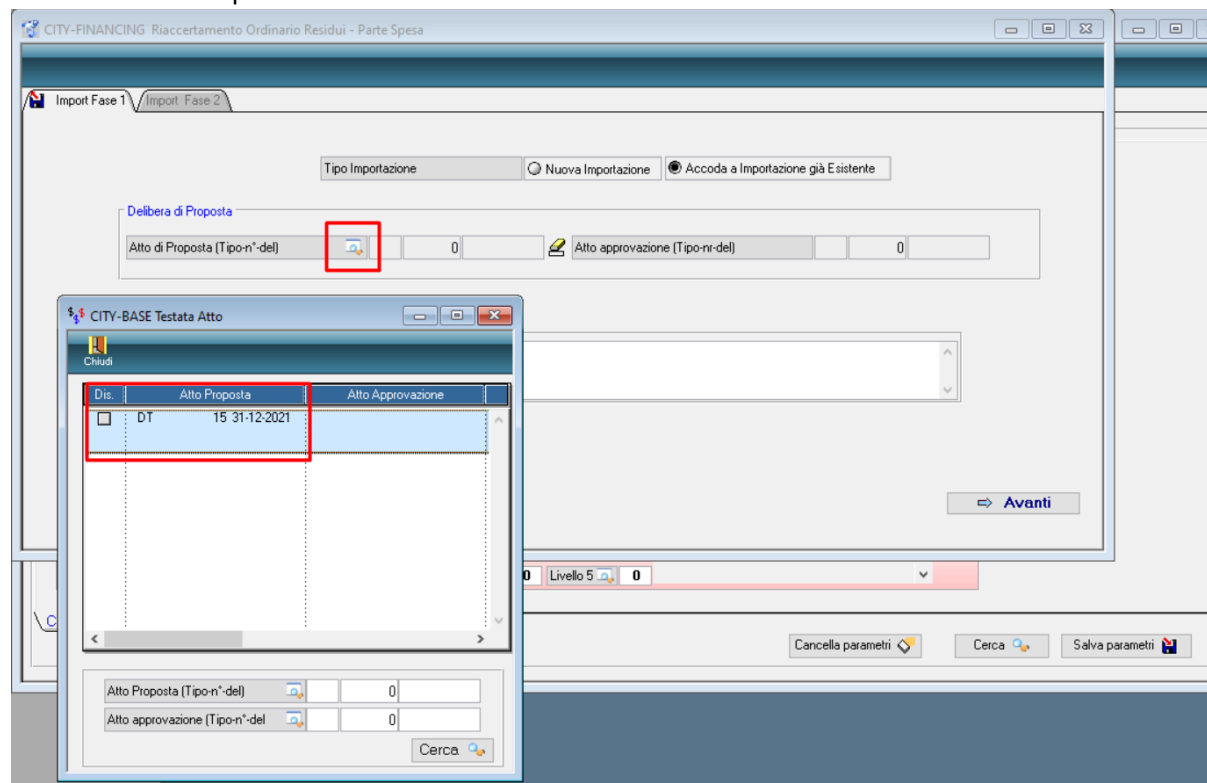

**Come detto precedentemente, la funzione è utilizzabile fino a che anche uno solo degli accertamenti/impegni già presenti non sia elaborato; una volta presente anche un solo movimento elaborato, non posso essere aggiunti altri accertamenti/impegni all'atto proposta di riferimento.**

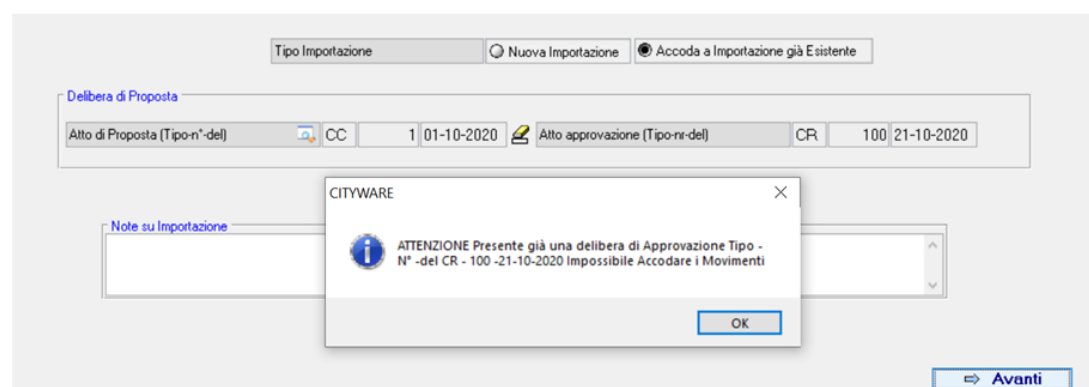

**Sedi operative:**

Via Paganini, 57  
62018 Potenza Picena (MC)  
T +39 0733 688026

Via Tacito, 51/B  
41123 Modena (MO)  
T +39 059 847006

Via Garibaldi, 1  
20865 Usmate Velate (MB)  
T +39 039 6758001

P.Iva / C.F. 00994810430  
Cap. Soc. € 135.000,00 i.v.

La **seconda fase** presenta la maschera di selezione, tramite i filtri presenti possono essere selezionati gli accertamenti/impegni che si vogliono inserire nell'importazione.

È possibile quindi selezionare un singolo accertamento/impegno, tutti quelli collegati a una determinata voce di bilancio, attraverso il Piano Finanziario o tramite tutti gli altri filtri presenti.

I filtri impostati presentano poi una lista di accertamenti/impegni, in cui è possibile decidere se selezionarli tutti o solo alcuni.

Anno / Prog.	Meccanografico / Voce	Importo iniziale	Disponibilità a pagare	Disponibilità al 31-12-2021	Doggetto	Importo da Eliminare	Sel.	Liv. sup.	Ci.
2021 / 00157	0902101 / 0902.101.02	49.260,00	46.975,05	46.975,05	RETRIBUZIONI AL PERSONALE ANNO 2021	46.975,05	X		
2021 / 00724	0902101 / 0902.101.02	10,00	10,00	10,00	OGGETTO DI PROVA	10,00	X		
2021 / 00726	0902101 / 0902.101.02	90,00	0,00	0,00	Compensazione della reversale n.354 del 2021	0,00	X		
2021 / 00727	0902101 / 0902.101.02	70,00	0,00	0,00	Compensazione della reversale n.355 del 2021	0,00	X		
2021 / 00728	0902101 / 0902.101.02	126,00	0,00	0,00	Compensazione della reversale n.359 del 2021	0,00	X		
2021 / 00730	0902101 / 0902.101.02	50,00	0,00	0,00	Compensazione della reversale n.378 del 2021	0,00	X		
2021 / 00731	0902101 / 0902.101.02	40,95	0,00	0,00	Compensazione della reversale n.390 del 2021	0,00	X		
2021 / 00732	0902101 / 0902.101.02	157,90	0,00	0,00	Compensazione della reversale n.391 del 2021	0,00	X		
2021 / 00733	0902101 / 0902.101.02	3,33	0,00	0,00	Compensazione della reversale n.407 del 2021	0,00	X		
2021 / 00736	0902101 / 0902.101.02	10,00	0,00	0,00	Compensazione della reversale n.416 del 2021	0,00	X		

Come possiamo vedere nella maschera precedente, alcuni impegni presenti sono a zero. Questo perché nell'importazione vengono caricati tutti i record, ma quelli che non hanno residuo non vengono inseriti nell'atto proposta.

**Sedi operative:**

Via Paganini, 57  
62018 Potenza Picena (MC)  
T +39 0733 688026

Via Tacito, 51/B  
41123 Modena (MO)  
T +39 059 847006

Via Garibaldi, 1  
20865 Usmate Velate (MB)  
T +39 039 6758001

P.Iva / C.F. 00994810430  
Cap. Soc. € 135.000,00 i.v.

Se si effettua un'importazione rispetto ad un atto già presente, il programma restituisce una stampa con l'elenco dei nuovi accertamenti/impegni inseriti nell'atto.

**MODIFICA IMPORTAZIONE RESIDUI**

Anno - N° Impegno -Accertamento	Descrizione Impegno-Accertamento	Importo operazione	Esito	Descrizione Anomalia Agg.
1 S-2016-01027	COMUNE DI VARAZZE - CONTRIBUTO PER PARTECIPAZIONE CORSO DI FORMAZIONE OBBLIGATORIA "IL NUOVO CODICE DEGLI APPALTI"	100,00	OK	Record Inserito: Record Aggiunto
2 S-2016-01681	COMUNE DI VARAZZE - PARTECIPAZIONE A CORSO DEL 17.10.16 "DIGITALIZZAZIONE DOCUMENTI E PROTO COLLO INFORMATICO" - 1309	202,00	OK	Record Inserito: Record Aggiunto

Se un accertamento/impegno è già presente in un'importazione precedente non verrà riportato nuovamente, non è possibile duplicarli.

**MODIFICA IMPORTAZIONE RESIDUI**

Anno - N° Impegno -Accertamento	Descrizione Impegno-Accertamento	Importo operazione	Esito	Descrizione Anomalia Agg.
1 S-2020-00384	test 10	5,00	OK	Record Non Aggiornato: Presente in Estrazione precedente e non ancora Elaborato
<b>Totale Variazione</b>		5,00		

Se viene inserito nuovamente lo stesso impegno nello stesso atto, si aggiornerà la sua disponibilità.

**MODIFICA IMPORTAZIONE RESIDUI**

Anno - N° Impegno -Accertamento	Descrizione Impegno-Accertamento	Importo operazione	Esito	Descrizione Anomalia Agg.
1 S-2019-00711	APPROVAZIONE PROGETTO ESECUTIVO LAVORI RIABILITAZIONE PILASTRI SCUOLE MEDIE - INCARCHI - FONTE FIN. AVANZO DISPONIBILE -	3.000,00	OK	Record Aggiornato: Aggiornata Scheda FPV
2 S-2019-00722	ING. CALCAGNO - INCARICO PROGETTAZIONE DIREZIONE CONT.TA' C.R.E. LAVORI A PILASTRI SCUOLA MEDIA - FONTE FIN. PARTE DESTINATA INV.	5.976,43	OK	Record Aggiornato: Aggiornata Scheda FPV

**Sedi operative:**

Via Paganini, 57  
62018 Potenza Picena (MC)  
T +39 0733 688026

Via Tacito, 51/B  
41123 Modena (MO)  
T +39 059 847006

Via Garibaldi, 1  
20865 Usmate Velate (MB)  
T +39 039 6758001

P.Iva / C.F. 00994810430  
Cap. Soc. € 135.000,00 i.v.

## 2.2 CREAZIONE STAMPE DA ATTO PROPOSTA DA INVIARE AGLI UFFICI PERIFERICI

Una volta effettuata l'importazione, visualizziamo la lista degli accertamenti/impegni all'interno dell'atto proposta. Per effettuare le stampe da dare ai servizi, si utilizza il bottone sotto evidenziato:

Anno / Prog.	Voce/ Estremi ass. (tipo-n°-del)	Oggetto	Disponibilità	Sel.	Tipo di Esigibilità	Trattamento del Residuo	Anno 2021	Anno 2022	Anno 2023	Anno 2024	Anni successivi
2021 / 00241	0406103 / 0406.103.44 DT 1537 23-12-2019 CP	C.R.I. ARENZANO - CIG - 5988829A06 - GESTIONE SERVIZIO DI ACCOMPAGNAMENTO RETRIBUZIONI AL PERSONALE ANNO 2021	18.000,00 Differenza 18.000,00	X	<input type="checkbox"/> Obbligazione <input type="checkbox"/> Affidamento <input type="checkbox"/> Esigibile	<input type="checkbox"/> Reimputato <input type="checkbox"/> Reiscrizione <input type="checkbox"/> Conservato <input type="checkbox"/> Eliminato	0,00 0,00 0,00	0,00 0,00 0,00	0,00 0,00 0,00	0,00 0,00 0,00	0,00
2021 / 00157	0902101 / 0902.101.02 CC 61 20-12-2018 CP	NUOVA ASSISTENZA SOC. COOP. - CIG 7738966CC3 - A FFIDI INDIVIDUALI A NUOVA ASSISTENZA SOC. COOP. - CIG 7738966CC3 - ASSISTENZA DOMICILIARE UPGRADE - CIG Z37256A63F - ODA SU MEPA - INSTALLAZIONE E REALIZZAZIONE	46.975,05 Differenza 46.975,05	X	<input type="checkbox"/> Obbligazione <input type="checkbox"/> Affidamento <input type="checkbox"/> Esigibile	<input type="checkbox"/> Reimputato <input type="checkbox"/> Reiscrizione <input type="checkbox"/> Conservato <input type="checkbox"/> Eliminato	0,00 0,00 0,00	0,00 0,00 0,00	0,00 0,00 0,00	0,00 0,00 0,00	0,00
2021 / 00154	1202103 / 1202.103.10 DT 275 25-03-2019 CP	NUOVA ASSISTENZA SOC. COOP. - CIG 7738966CC3 - A FFIDI INDIVIDUALI A NUOVA ASSISTENZA SOC. COOP. - CIG 7738966CC3 - ASSISTENZA DOMICILIARE UPGRADE - CIG Z37256A63F - ODA SU MEPA - INSTALLAZIONE E REALIZZAZIONE	3.958,33 Differenza 3.958,33	X	<input type="checkbox"/> Obbligazione <input type="checkbox"/> Affidamento <input type="checkbox"/> Esigibile	<input type="checkbox"/> Reimputato <input type="checkbox"/> Reiscrizione <input type="checkbox"/> Conservato <input type="checkbox"/> Eliminato	0,00 0,00 0,00	0,00 0,00 0,00	0,00 0,00 0,00	0,00 0,00 0,00	0,00
2021 / 00153	1202103 / 1202.103.08 DT 275 25-03-2019 CP	NUOVA ASSISTENZA SOC. COOP. - CIG 7738966CC3 - ASSISTENZA DOMICILIARE UPGRADE - CIG Z37256A63F - ODA SU MEPA - INSTALLAZIONE E REALIZZAZIONE	1.667,50 Differenza 1.667,50	X	<input type="checkbox"/> Obbligazione <input type="checkbox"/> Affidamento <input type="checkbox"/> Esigibile	<input type="checkbox"/> Reimputato <input type="checkbox"/> Reiscrizione <input type="checkbox"/> Conservato <input type="checkbox"/> Eliminato	0,00 0,00 0,00	0,00 0,00 0,00	0,00 0,00 0,00	0,00 0,00 0,00	0,00
2021 / 00132	0108103 / 0108.103.42 DT 1123 16-10-2018 CP	NUOVA ASSISTENZA SOC. COOP. - CIG 7738966CC3 - ASSISTENZA DOMICILIARE UPGRADE - CIG Z37256A63F - ODA SU MEPA - INSTALLAZIONE E REALIZZAZIONE	10.675,00 Differenza 10.675,00	X	<input type="checkbox"/> Obbligazione <input type="checkbox"/> Affidamento <input type="checkbox"/> Esigibile	<input type="checkbox"/> Reimputato <input type="checkbox"/> Reiscrizione <input type="checkbox"/> Conservato <input type="checkbox"/> Eliminato	0,00 0,00 0,00	0,00 0,00 0,00	0,00 0,00 0,00	0,00 0,00 0,00	0,00

Stampa Proposta    Stampa Riaccertamento    Elabora

L'ordinamento della stampa può essere per impegno o per area settore servizio, e può essere utilizzata dagli uffici periferici per indicare come gestire gli impegni di loro competenza.

**Ordinamento**

Tipo Ordinamento per Impegno

Ordinamento per Area - Settore - Servizio    livello: 4

Det. del Servizio (Tipo-n°-del): 0

**Impostazioni di stampa**

Dispositivo di Stampa: Schermo

Scelta Stampante: \\srvprint\CANON-SALA-COPIE.192.168.0.80

Stampa    Annulla

L'ordinamento per impegno è decrescente, mentre l'ordinamento per servizio assegnatario è sino al 4° livello della struttura organizzativa.

Ovviamente è sempre possibile impostare l'area-settore -servizio nella maschera dei filtri generale, in questo modo gli accertamenti/impegni visualizzati saranno ad essa relativi.

In questo modo, effettuando la stampa, verranno stampati solo quelli relativi a tale area: in questo modo è possibile suddividere semplicemente tutte le stampe per i diversi uffici.

### Sedi operative:

Via Paganini, 57  
62018 Potenza Picena (MC)  
T +39 0733 688026

Via Tacito, 51/B  
41123 Modena (MO)  
T +39 059 847006

Via Garibaldi, 1  
20865 Usmate Velate (MB)  
T +39 039 6758001

P.Iva / C.F. 00994810430  
Cap. Soc. € 135.000,00 i.v.

**Riaccertamento Ordinario Residui - Uscite**  
Determina DT n° 30 del 30-11-2021

Impegno Descrizione/Oggetto Capitolo	Servizio Assegnatario Estremi atto assunzione	Importo	Tipo di Esigibilità	Trattamento del Residuo	2021	2022	2023	2024	Oltre:
2021/00241 C.R.I. ARSELANO - CIG - 598829A6 - CREZIONE SERVIZIO DI ACCOMPAGNAMENTO COM VETTURA DI CITTADINI DISABILI RESIDENTI (TRASPORTO DISABILI SCOLASTICI 0406102 / 0406.102.44	01 01 15 00 DT 1527-22-12-2019	18.000,00 CP	Obbligazione Affidamento Esigibile	Reimputato Reiscrizione Conservato Eliminato					
2021/00157 RETRIBUZIONI AL PERSONALE ANNO 2021 0902101 / 0902.101.02	01 03 04 00 CC 61-20-12-2018	46.975,05 CP	Obbligazione Affidamento Esigibile	Reimputato Reiscrizione Conservato Eliminato					
2021/00154 NUOVA ASSISTENZA SOC. COOP. - CIG 7738966CC3 - A PFIDI INDIVIDUALI A DISABILI - 01.04.19/31.01.21 - GENNAIO 2021 1202102 / 1202.102.10	01 01 15 00 DT 275-25-02-2019	3.958,33 CP	Obbligazione Affidamento Esigibile	Reimputato Reiscrizione Conservato Eliminato					
2021/00153 NUOVA ASSISTENZA SOC. COOP. - CIG 7738966CC3 - ASSISTENZA DOMICILIARE DISABILI - 01.04.19/31.01.21 - GENNAIO 2021 - ADEMENTO DI EURO 355,00 COM DET 1202102 / 1202.102.08	01 01 15 00 DT 275-25-02-2019	1.667,50 CP	Obbligazione Affidamento Esigibile	Reimputato Reiscrizione Conservato Eliminato					
2021/00132 UPGRADE - CIG 237256A63F - ODA SU MEPA - INSTALLAZIONE E REALIZZAZIONE SISTEMA DI STORAGE PER NUOVO SISTEMA DI DISASTER RECOVERY IN CLOUD PER SALVATAG 0108102 / 0108.102.42	01 01 08 00 DT 1122-16-10-2018	10.675,00 CP	Obbligazione Affidamento Esigibile	Reimputato Reiscrizione Conservato Eliminato					

La stessa stampa può nuovamente essere prodotta dal servizio in seguito alla destinazione dei residui, ed è possibile indicare gli estremi della determina da comunicare al servizio bilancio.

**Ordinamento**

Tipo Ordinamento per Impegno

Ordinamento per Area - Settore - Servizio livello

4

Det. del Servizio (Tipo-n°-del)

**Impostazioni di stampa**

Dispositivo di Stampa

Scelta Stampante

Stampa  Annulla

**Sedi operative:**

Via Paganini, 57  
62018 Potenza Picena (MC)  
T +39 0733 688026

Via Tacito, 51/B  
41123 Modena (MO)  
T +39 059 847006

Via Garibaldi, 1  
20865 Usmate Velate (MB)  
T +39 039 6758001

P.Iva / C.F. 00994810430  
Cap. Soc. € 135.000,00 i.v.

## 2.3 GESTIONE E DESTINAZIONE DELLE SOMME DEGLI ACCERTAMENTI/IMPEGNI IMPORTATI

La funzione può essere effettuata dal servizio periferico (eccetto la parte di conferma e visto) o direttamente dalla ragioneria a seconda dell'organizzazione adottata dall'Ente.

L'utente per operare direttamente deve essere autorizzato ad elaborare i dati contabili del servizio dove intende operare. Se le indicazioni vengono inserite dai RUP dei servizi periferici a cui sono assegnati gli impegni agli utenti che operano sono sufficienti le seguenti autorizzazioni:

1. BOR 4 per leggere l'organigramma con almeno la funzione di lettura.
2. BTA 27 per la gestione delle note,
3. BTA 42 per l'operatività sui CIG con almeno la funzione di Lettura
4. BTA 43 per l'operatività sui CUP con almeno la funzione di Lettura
5. FES 1 e 11 con 'G' Gestione. È sufficiente l'operatività minima sui servizi periferici e la lettura dei propri impegni ed accertamenti
6. FES 44 per abilitare l'ufficio periferico alla sola fase di inserimento della proposta di riaccertamento nel caso in cui le autorizzazioni precedenti FES 1 e 11 siano a livello L=Lettura

Se si desidera andare a cancellare impegni che sono stati importati, è possibile farlo tramite il tasto destro > cancella. Se si desidera cancellare tutti gli impegni che sono stati inseriti, è possibile farlo tramite il bottone 'Cancella movimenti in paginazione'. In questo modo verrà eliminato anche l'Atto di Proposta.

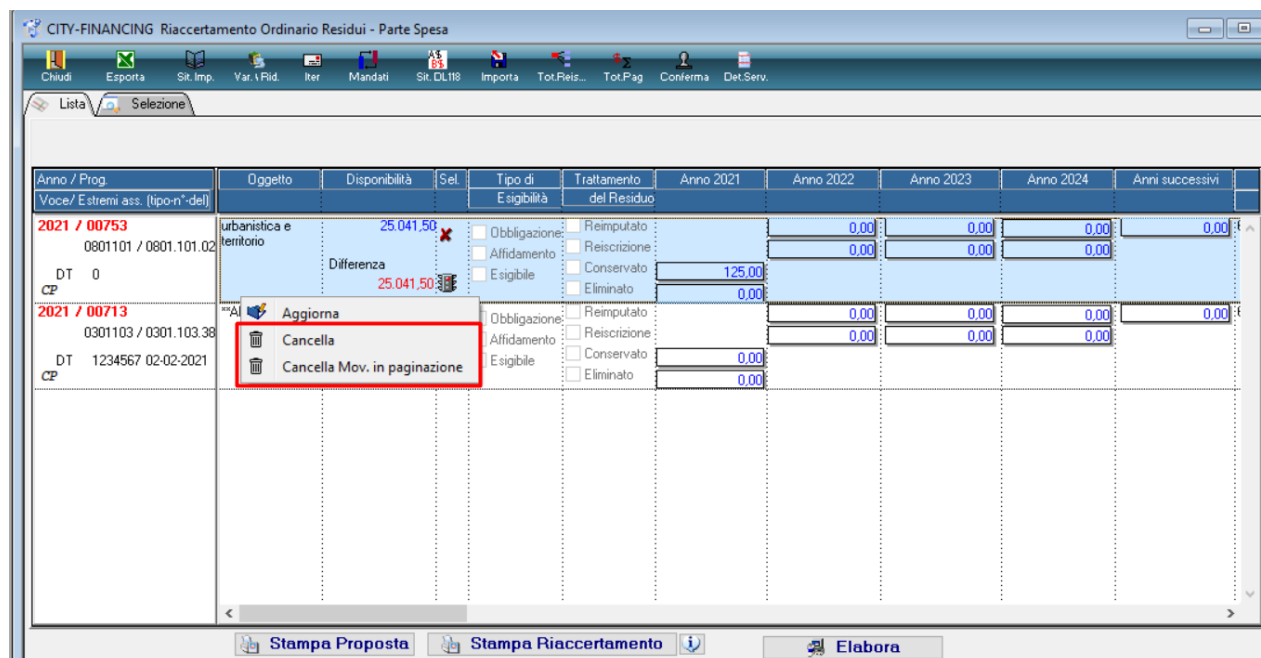

Anno / Prog.	Voce/ Estremi ass. (tipo-n°-del)	Oggetto	Disponibilità	Sel.	Tipologia	Treatmento del Residuo	Anno 2021	Anno 2022	Anno 2023	Anno 2024	Anni successivi
2021 / 00753	0801101 / 0801.101.02	urbanistica e territorio	25.041,50		Obbligazione: <input type="checkbox"/> Affidamento: <input type="checkbox"/> Esigibile: <input type="checkbox"/>	Reimputato: 0,00 Reiscrizione: 0,00 Conservato: 125,00 Eliminato: 0,00	0,00	0,00	0,00	0,00	0,00
		Differenza	25.041,50								
2021 / 00713	0301103 / 0301.103.38				Obbligazione: <input type="checkbox"/> Affidamento: <input type="checkbox"/> Esigibile: <input type="checkbox"/>	Reimputato: 0,00 Reiscrizione: 0,00 Conservato: 0,00 Eliminato: 0,00	0,00	0,00	0,00	0,00	0,00

Context menu options: **Aggiorna**, **Cancella**, **Cancella Mov. in paginazione**

### Sedi operative:

Via Paganini, 57  
62018 Potenza Picena (MC)  
T +39 0733 688026

Via Tacito, 51/B  
41123 Modena (MO)  
T +39 059 847006

Via Garibaldi, 1  
20865 Usmate Velate (MB)  
T +39 039 6758001

P.Iva / C.F. 00994810430  
Cap. Soc. € 135.000,00 i.v.

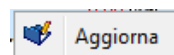

Per iniziare a gestire un accertamento/impegno, occorre cliccare il tasto destro e selezionare l'icona su ogni singolo aggiornamento, quindi va compilata la form che viene mostrata secondo le destinazioni da effettuare, **"Sono ammesse scelte multiple sulla tipologia"**

Le opzioni selezionabili sono:

- Obbligazione**
- Affidamento**
- Esigibile**
- Eliminato**

**In funzione delle scelte effettuata e della situazione giuridica si effettua la destinazione. Non vi sono controlli predefiniti, quindi la scelta è libera.** Si allega una tabella delle soluzioni più comuni

Tipologia 1	Tipologia 2	Trattamento residuo	Situazione	Risultato ottenuti
Obbligazione		Re-imputato	Esiste solo l'obbligazione sono presenti le entrate	Viene generato il nuovo impegno di tipo <b>DC</b> e si crea <b>FPV</b> – (ammesso solo su Uscite) crea variazioni al bilancio
Obbligazione	Affidamento	Re-imputato	Esistono Obbligazione ed affidamento già finanziato	Come sopra
Obbligazione	Esigibile	Conservato	L'obbligazione è esigibile	Si conserva l'importo a residuo sul movimento di provenienza
Obbligazione		Reiscrizione	Solo obbligazione in attesa di trasferimento o finanziamento	Si genera economia nella competenza, viene creato un nuovo accertamento e / o impegno di tipo <b>RE</b> negli esercizi di destinazione. <b>NON esiste FPV</b> – crea la variazione al bilancio <b>correttamente quadrata con gli importi negli esercizi successivi</b> (nell'esercizio corrente non viene creata la variazione in quanto non può essere modificato l'assestato)
Obbligazione	Affidamento	Reiscrizione	Obbligazione con affidamento ma con trasferimenti da incassare	Come sopra. Si precisa che su uno stesso impegno non può essere presente sia una quota da re-imputare che una parte da re-iscrivere.
Eliminato			Quota da eliminare sia se di competenza che residuo	A competenza crea l'economia. A residuo crea l'insussistenza. In entrambi i casi vanno indicate le note che sono memorizzate tra le variazioni.

**Sedi operative:**

 Via Paganini, 57  
 62018 Potenza Picena (MC)  
 T +39 0733 688026

 Via Tacito, 51/B  
 41123 Modena (MO)  
 T +39 059 847006

 Via Garibaldi, 1  
 20865 Usmate Velate (MB)  
 T +39 039 6758001

 P.Iva / C.F. 00994810430  
 Cap. Soc. € 135.000,00 i.v.

Esempio della form:

CITY-FINANCING Altri Dati

2021 / 00241 C.R.I. ARENZANO - CIG - 5988829A06 - GESTIONE SERVIZIO DI ACCOMPAGNAMENTO CON VETTURA DI CITTADINI DISABILI 18.000,00 0,00

0406103 / 0406.103.44

Tipo di Esigibilità:  Obbligazione,  Affidamento,  Esigibile

Trattamento del Residuo:

	2021	2022	2023	2024	Anni successivi
Reimputato	10.000,00	0,00	0,00	0,00	0,00
Reiscrizione		0,00	0,00	0,00	
Conservato	8.000,00				
Eliminato	0,00				
di Cui Vincolato	0,00				

Operazione:  Monitoraggio FPV:  Rateo:  Imposta come Rateo

È possibile effettuare più operazioni, in questo caso l'impegno è stato in parte reimputato e in parte conservato. È obbligatorio utilizzare tutta la disponibilità, infatti come evidenziato in alto a destra, l'importo deve essere a 0. **Per quanto riguarda gli impegni: non è possibile effettuare una reiscrizione e una reimputazione insieme nello stesso momento.** Sarà necessario prima effettuare la reiscrizione, effettuare un'elaborazione, e successivamente la reimputazione.

**Importante:** se esistono documenti in attesa di liquidazione associati all'impegno, l'importo viene impostato nella colonna degli importi 'Conservati'. La situazione è verificabile consultando la situazione dell'impegno. Con questa situazione non è possibile indicare un importo da conservare inferiore a quello dei documenti già associati.

Nel caso della reimputazione, è poi necessario inserire un'opera e una scheda (nel campo Monitoraggio FPV) che permettono la creazione dell'FPV.

CITY-FINANCING Altri Dati

2021 / 00241 C.R.I. ARENZANO - CIG - 5988829A06 - GESTIONE SERVIZIO DI ACCOMPAGNAMENTO CON VETTURA DI CITTADINI DISABILI 18.000,00 0,00

0406103 / 0406.103.44

Tipo di Esigibilità:  Obbligazione,  Affidamento,  Esigibile

Trattamento del Residuo:

	2021	2022	2023	2024	Anni successivi
Reimputato	10.000,00	0,00	0,00	0,00	0,00
Reiscrizione		0,00	0,00	0,00	
Conservato	8.000,00				
Eliminato	0,00				
di Cui Vincolato	0,00				

Operazione:  Monitoraggio FPV:  Rateo:  Imposta come Rateo

**Sedi operative:**

Via Paganini, 57  
62018 Potenza Picena (MC)  
T +39 0733 688026

Via Tacito, 51/B  
41123 Modena (MO)  
T +39 059 847006

Via Garibaldi, 1  
20865 Usmate Velate (MB)  
T +39 039 6758001

P.Iva / C.F. 00994810430  
Cap. Soc. € 135.000,00 i.v.

È possibile selezionare l'opera tramite la lentina, oppure è sempre possibile crearne una direttamente dalla maschera che si apre tramite il bottone in alto 'Aggiungi'.

Dopo aver selezionato l'opera, è necessario inserire la scheda. In questo caso, se l'impegno che si va a reimputare era di competenza, la scheda dovrà essere creata. Mentre se l'impegno era già stato reimputato, verrà proposto in automatico sia l'opera che la scheda.

Per creare la scheda, andare sulla lentina del "Monitoraggio FPV" (figura precedente), e poi procedere utilizzando il tasto destro e selezionare "Agg. Scheda Pilotata", come in figura sotto:

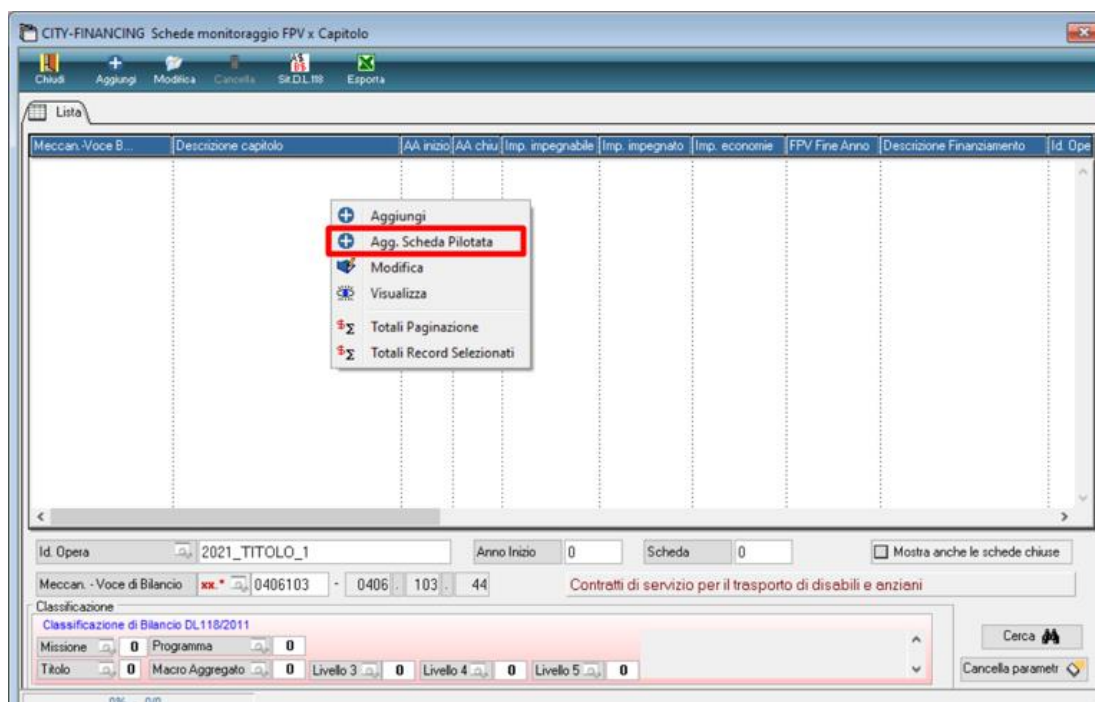

Il programma effettuerà la creazione della scheda in automatico, l'utente dovrà solo selezionare OK per confermare.

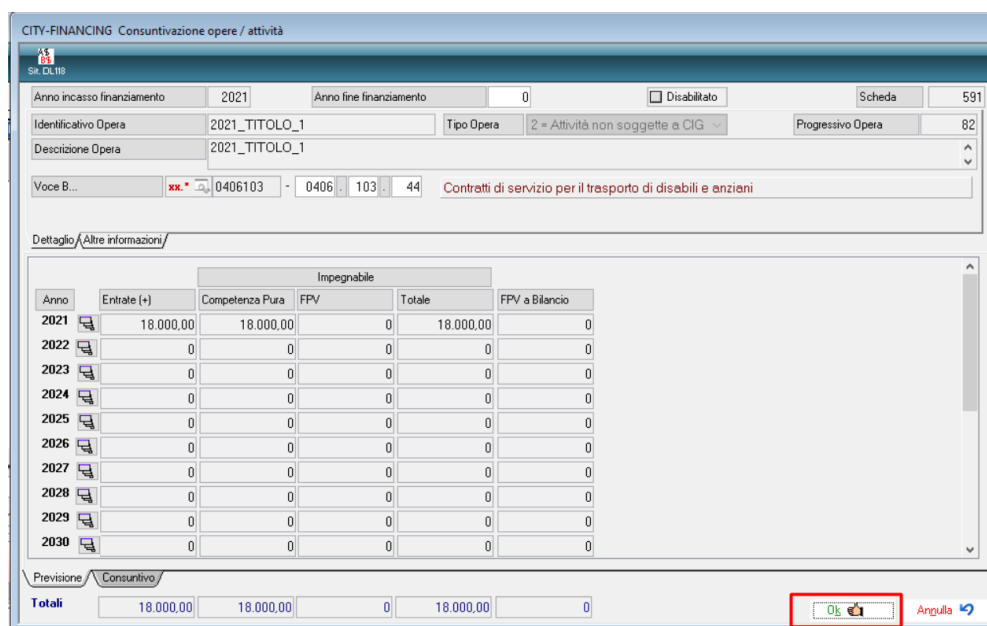

**Sedi operative:**

Via Paganini, 57  
62018 Potenza Picena (MC)  
T +39 0733 688026

Via Tacito, 51/B  
41123 Modena (MO)  
T +39 059 847006

Via Garibaldi, 1  
20865 Usmate Velate (MB)  
T +39 039 6758001

P.Iva / C.F. 00994810430  
Cap. Soc. € 135.000,00 i.v.

**Attenzione:** Gli impegni suddivisi in sotto impegni devono far riferimento ad unica scheda.

Ne consegue che la scheda creata è la stessa per la totalità dell'impegno e per tutti i sotto-impegni collegati. Quindi è sufficiente creare la scheda per uno solo dei sotto-impegni appartenenti al relativo gruppo impegno-padre e sotto-impegni.

Si fa notare la possibilità di inserire note che saranno evidenziate sia sull'impegno origine che su quelli generati.

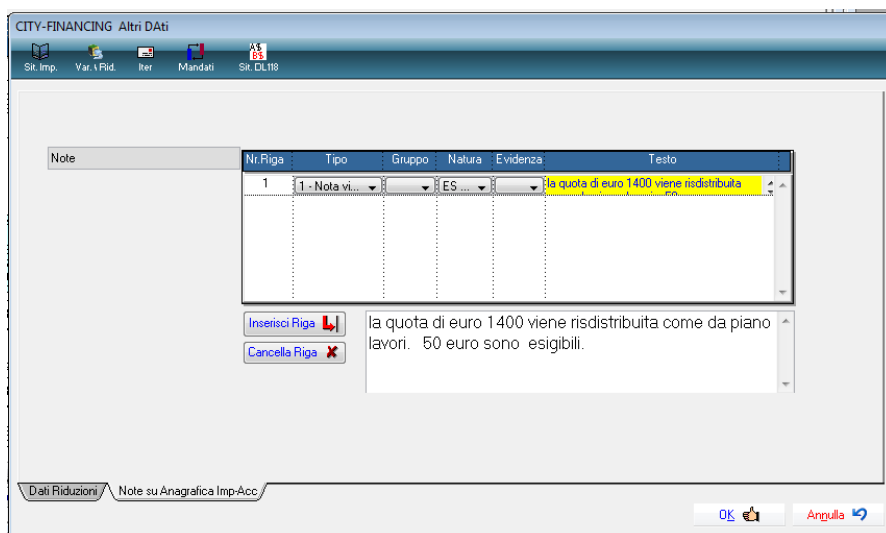

**Sedi operative:**

Via Paganini, 57  
62018 Potenza Picena (MC)  
T +39 0733 688026

Via Tacito, 51/B  
41123 Modena (MO)  
T +39 059 847006

Via Garibaldi, 1  
20865 Usmate Velate (MB)  
T +39 039 6758001

P.Iva / C.F. 00994810430  
Cap. Soc. € 135.000,00 i.v.

## 2.4 VERIFICA E CONTROLLO DELLA RAGIONERIA CON APPOSIZIONE DEL VISTO SULLA DESTINAZIONE DEGLI IMPORTI

Per confermare la richiesta occorre l'autorizzazione FBI 3 = 'G' estesa a tutto il bilancio

Il visto del servizio bilancio e programmazione può essere inserito contestualmente alla destinazione se l'operatore è in possesso delle autorizzazioni sopra indicate. In alternativa se chi opera inizialmente non ha i requisiti prima dell'elaborazione le richieste devono essere confermate singolarmente.

Senza la conferma e il visto della ragioneria, è possibile salvare le operazioni svolte ma non sarà possibile effettuare l'elaborazione, ovvero rendere effettive le modifiche.

Tornando alla lista degli impegni, quello evidenziato è un impegno che è pronto per essere elaborato, ovvero con la spunta OK, il semaforo verde e con la differenza sotto a zero.

Anno / Prog.	Voce/ Estremi ass. (tipon° del)	Oggetto	Disponibilità	Sel.	Tipo di Esigibilità	Trattamento del Residuo	Anno 2021	Anno 2022	Anno 2023	Anno 2024	Anni successivi
2021 / 00241	0406103 / 0406.103.44	C.R.I. ARENZANO - CIG - 5988829A06 - GESTIONE SERVIZIO DI ACCOMPAGNAMENTO CON VETTURA DI CITTADINI DISABILI	18.000,00	OK	Obbligazione	Reimputato		10.000,00	0,00	0,00	0,00
			Differenza		Affidamento	Reiscrizione		0,00	0,00	0,00	
					Esigibile	Conservato	8.000,00				
						Eliminato	0,00				
2021 / 00157	0902101 / 0902.101.02	RETRIBUZIONI AL PERSONALE ANNO 2021	46.975,05	X	Obbligazione	Reimputato		0,00	0,00	0,00	0,00
			Differenza		Affidamento	Reiscrizione		0,00	0,00	0,00	
					Esigibile	Conservato	0,00				
						Eliminato	0,00				

### Sedi operative:

Via Paganini, 57  
62018 Potenza Picena (MC)  
T +39 0733 688026

Via Tacito, 51/B  
41123 Modena (MO)  
T +39 059 847006

Via Garibaldi, 1  
20865 Usmate Velate (MB)  
T +39 039 6758001

P.Iva / C.F. 00994810430  
Cap. Soc. € 135.000,00 i.v.

## 2.5 ELABORAZIONE DEL RIACCERTAMENTO CON INSERIMENTO ESTREMI ATTO DI APPROVAZIONE

Per poter effettuare l'elaborazione, non è necessario che tutti gli accertamenti/impegni all'interno dell'atto proposti siano confermati e vistati, ma in questo caso non sarà più possibile inserire altri accertamenti/impegni all'atto proposta, in quanto ormai collegato ad un atto definitivo (come spiegato anche in precedenza).

Per procedere all'elaborazione effettiva, procedere selezionando il bottone come sotto:

### 2.5.1 Elaborazione in Simulazione

La funzione **Elabora** **Nota 3** può essere eseguita in simulazione o in creazione.

Si consiglia di eseguire prima la simulazione in modo da verificare la presenza dei requisiti per procedere ad eseguire in automatico tutte le funzioni richieste.

Si ricorda che per le re-imputazioni deve essere presente la scheda utilizzata per il calcolo del fondo Pluriennale vincolato. **La fase può essere eseguita in modo globale su tutto il bilancio o parzialmente elaborando solo i record selezionati nella form di selezione**, questo consente all'Ente di poter elaborare in più sessioni l'intero riaccertamento.

Si aprirà la seguente maschera, in cui selezionare prima Simulazione.

Nella finestra a destra viene visualizzato l'Atto di Proposta, che racchiude gli accertamenti/impegni dell'importazione relativa.

Per effettuare l'operazione dovrà essere inserito l'Atto di Approvazione delle operazioni di variazione di esigibilità da svolgere.

#### Sedi operative:

Via Paganini, 57  
62018 Potenza Picena (MC)  
T +39 0733 688026

Via Tacito, 51/B  
41123 Modena (MO)  
T +39 059 847006

Via Garibaldi, 1  
20865 Usmate Velate (MB)  
T +39 039 6758001

Plva / C.F. 00994810430  
Cap. Soc. € 135.000,00 i.v.

La funzione produce un elenco con le eventuali anomalie riscontrate. **In caso di simulazione senza errori il programma non produce alcun report**

**RIACCERTAMENTO ORDINARIO RESIDUI**

Anno - N° Impegno - Accertamento Voce	Tipo Variazione Descrizione Impegno-Accertamento	Importo operazione	Esito Descrizione Anomalia Agg.
<b>2019-00946</b> S-/0105.202.10	TYM - APPROVAZIONE TRANSAZIONE - VALORE N. 10 BOX E LOCALE SOTTORAMPA, ART. 5 - RIF. ACC. 532/19	0	<b>ERR ATTENZIONE!</b> Impegni senza Scheda per Monitoraggio FPV!
<b>2019-00965</b> S-/0302.103.02	NOVA AEG SPA - CIG 7895861E9C ADESIONE ACCORDO QUADRO PER FORNITURA ENERGIA ELETTRICA 2019	0	<b>ERR ATTENZIONE!</b> Impegni senza Scheda per Monitoraggio FPV!
<b>Totale Variazione</b>		0	

**Si coglie l'occasione per ricordare che la parte del riaccertamento è un "archivio parallelo", di conseguenza gli accertamenti/impegni importati mantengono gli importi presenti al momento dell'importazione. Se nel tempo che intercorre tra l'importazione e l'effettiva elaborazione venissero effettuate delle modifiche sugli importi, la situazione nell'archivio del riaccertamento non si aggiorna automaticamente.**

È quindi possibile che alcuni errori derivino da una discrepanza tra gli importi presenti nella procedura del riaccertamento e quelli effettivi dalla finanziaria. In questo caso è necessario effettuare un'importazione (stesso atto proposta, stessi accertamenti/impegni) per aggiornare gli importi.

**Sedi operative:**

Via Paganini, 57  
62018 Potenza Picena (MC)  
T +39 0733 688026

Via Tacito, 51/B  
41123 Modena (MO)  
T +39 059 847006

Via Garibaldi, 1  
20865 Usmate Velate (MB)  
T +39 039 6758001

P.Iva / C.F. 00994810430  
Cap. Soc. € 135.000,00 i.v.

## 2.5.2 Elaborazione in Creazione

Sempre dalla stessa maschera, procedere allo stesso modo come nella simulazione, ma selezionando Creazione.

Vanno inseriti gli estremi dell'atto del riaccertamento, sono utilizzati per generare le variazioni al bilancio e le economie. Premendo avanti, il programma procede con l'elaborazione e poi restituisce una stampa con le operazioni svolte.

La creazione effettua:

1. Le economie per gli accertamenti / impegni di competenza per l'importo eliminato, le insussistenze per i residui
2. Le re-imputazioni (consentita solo per le Uscite) degli importi su esercizi futuri valorizzando il Fondo Pluriennale Vincolato, creando le variazioni sull'esercizio corrente. Se il bilancio dell'esercizio successivo è approvato viene riportata sull'esercizio successivo la parte di variazione che lo riguarda. Genera gli impegni e sottoimpegni sugli esercizi di destinazione di tipo 'DC' recuperando le descrizioni e tutti gli elementi di quelli di provenienza. Visto che la procedura trasferisce sia impegni che sotto-impegni il filtro minimo elaborabile è pari all'impegno in modo da permettere il riaccertamento ed il trasferimento dell'intero gruppo. È possibile operare in modo ibrido all'interno di un gruppo di sotto-impegni con alcuni sotto-impegni da re-imputare (DC) ed altri da riscrivere (CP)
3. Le reiscrizioni degli accertamenti ed impegni su esercizi futuri. L'operazione viene effettuata creando le economie sui movimenti di provenienza e ricreando quelli nuovi della tipologia **(RE)** negli esercizi di destinazione. Viene creata la variazione al bilancio con diminuzione delle Entrate ed Uscite nell'esercizio corrente ed aumento in quello di destinazione, per questo motivo **al fine della quadratura della variazione le reiscrizioni di Entrata ed Uscita devono essere quadrate.**
4. La conservazione: lascia l'importo indicato a residuo sull'accertamento o impegni originario.

Sotto un esempio del report che il programma rilascia dopo l'elaborazione:

### RIACCERTAMENTO ORDINARIO RESIDUI

Anno - N° Impegno - Accertamento Voce	Tipo Variazione Descrizione Impegno-Accertamento	Importo operazione	Esito Descrizione Anomalia Agg.
1 2019-00287 S-/0402.202.12	<b>REISCRIZIONE'</b> RIBASSO D'ASTA - LAVORI RIABILITAZIONE PILASTRI SCUOLE MEDIE - AVANZO DISPONIBILE	23.832,03	OK
2 2019-00583 S-/0501.202.38	<b>REISCRIZIONE'</b> GENESIO COSTRUZIONI - LAVORI MESSA IN SICUREZZA PORZIONI DI FACCIATA DI PALAZZO S. ANTONIO - AVANZO DISPONIBILE	19.000,00	OK
3 2019-00587 S-/0402.202.04	<b>REISCRIZIONE'</b> EDILSTRADE - LAVORI MANUTENZIONE STRAORDINARIA CONTROSOFFITTO E SOFFITTI IMMOBILE E. CHIOSSONE INTERESSANTE ANCHE SCUOLA GHIGLIOTTI - AVANZO	45.000,00	OK
4 2019-00587 S-/0402.202.04	<b>ECONOMIA</b> EDILSTRADE - LAVORI MANUTENZIONE STRAORDINARIA CONTROSOFFITTO E SOFFITTI IMMOBILE E. CHIOSSONE INTERESSANTE ANCHE SCUOLA GHIGLIOTTI - AVANZO	0,15	OK
5 2019-00946 S-/0105.202.10	<b>DISIMPEGNO</b> TYM - APPROVAZIONE TRANSAZIONE - VALORE N. 10 BOX E LOCALE SOTTORAMPA, ART. 5 - RIF. ACC. 532/19	522.450,00	OK
6 2019-00947 S-/1005.202.42	<b>DISIMPEGNO</b> TYM - APPROVAZIONE TRANSAZIONE - VALORE MURO SU VIA DEL GIAPPONE, ART. 7 - RIF. ACC. 533/19	120.000,00	OK

### Sedi operative:

Via Paganini, 57  
62018 Potenza Picena (MC)  
T +39 0733 688026

Via Tacito, 51/B  
41123 Modena (MO)  
T +39 059 847006

Via Garibaldi, 1  
20865 Usmate Velate (MB)  
T +39 039 6758001

P.Iva / C.F. 00994810430  
Cap. Soc. € 135.000,00 i.v.

## 2.6 CONSULTAZIONE DELLA SITUAZIONE IN FUNZIONE DELLA FASE RAGGIUNTA E STAMPA COMPLETA DEL RIACCERTAMENTO

Dopo aver eseguito l'elaborazione si può accedere alla lista elaborata impostando come filtro di selezione l'atto, che viene proposto come sotto:

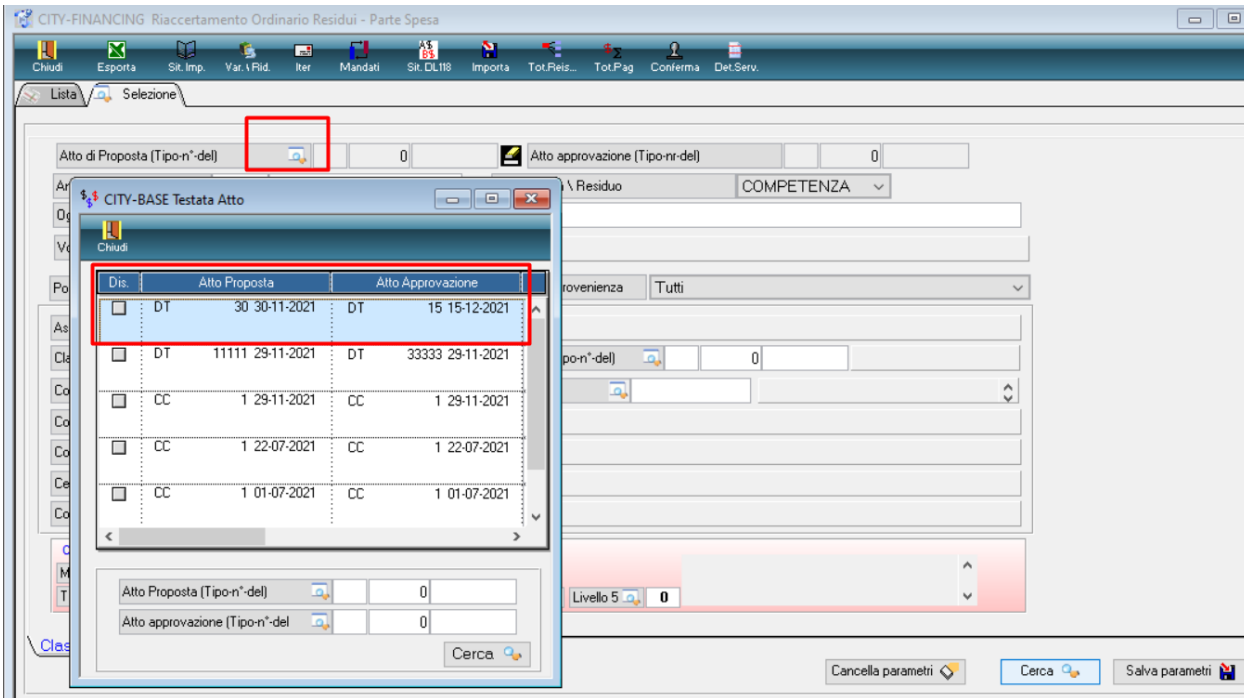

Impostare anche il filtro della posizione come "elaborati". Fare attenzione anche al filtro "Competenza\Residuo", impostandolo su entrambe vengono sempre visualizzati tutti gli accertamenti\impegni.

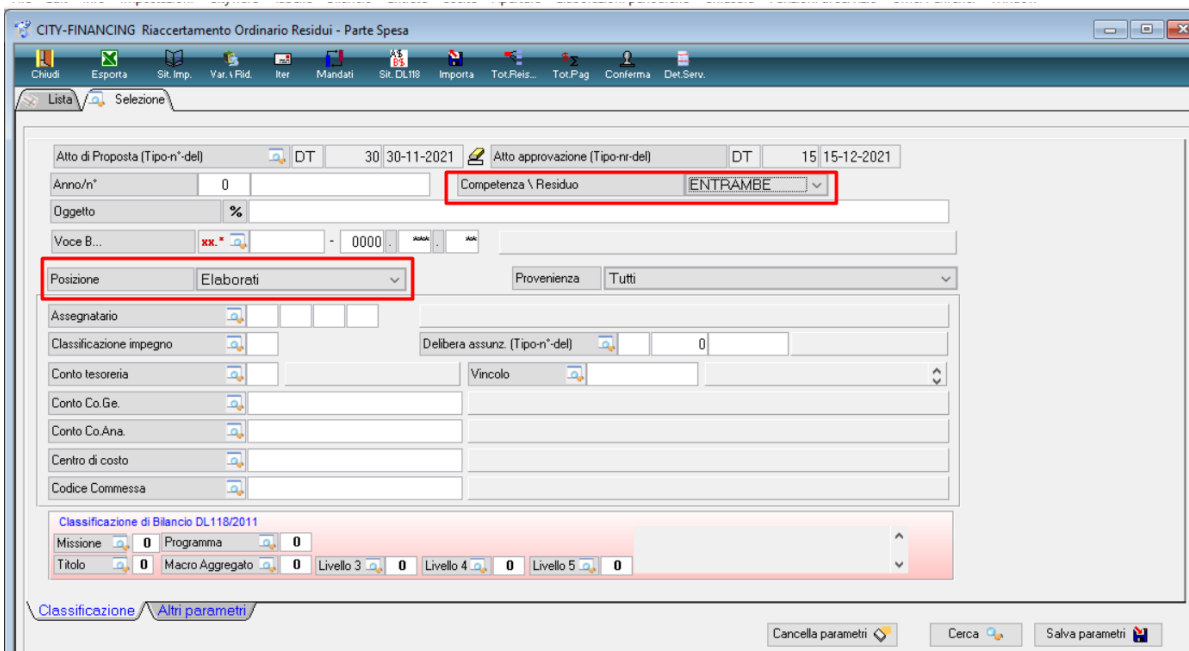

Verranno visualizzati tutti gli impegni all'interno di quell'atto che sono stati elaborati.

### Sedi operative:

Via Paganini, 57  
62018 Potenza Picena (MC)  
T +39 0733 688026

Via Tacito, 51/B  
41123 Modena (MO)  
T +39 059 847006

Via Garibaldi, 1  
20865 Usmate Velate (MB)  
T +39 039 6758001

P.Iva / C.F. 00994810430  
Cap. Soc. € 135.000,00 i.v.

Effettuando la stampa riaccertamento, tramite il bottone sotto evidenziato, il programma restituisce una stampa che permette di avere un riepilogo di tutte le operazioni svolte.

Anno / Prog	Oggetto	Disponibilità	Tipi di Esigibilità	Trattamento del Residuo	Anno 2021	Anno 2022	Anno 2023	Anno 2024	Anni successivi
2021 / 00723	OGGETTO DI OGGI A CASTELNUOVO	10,00	Obbligazione	Reimputato	10,00	0,00	0,00	0,00	0,00
2021 / 00720	test multi impegno	10.050,00	Obbligazione	Reimputato	7.210,00	0,00	0,00	0,00	0,00
2021 / 00241	C.R.I. ARENZANO - CIG - 5988829AD6 - GESTIONE SERVIZIO DI ACCOMPAGNAMENTO AL PERSONALE ANNO 2021	18.000,00	Obbligazione	Reimputato	10.000,00	0,00	0,00	0,00	0,00
2021 / 00157	RETRIBUZIONI AL PERSONALE ANNO 2021	46.975,05	Obbligazione	Reimputato	46.975,05	0,00	0,00	0,00	0,00
2021 / 00001	CITTA' METROPOLITANA DI GENOVA - TRASPORTO PUBBLICO EXTRAURBANO	55.089,92	Obbligazione	Reimputato	500,00	300,00	0,00	0,00	0,00
2021 / 00001	CITTA' METROPOLITANA DI GENOVA - ...	55.089,92	Obbligazione	Reimputato	30.000,00	20.000,00	5.089,92	0,00	0,00

Nella schermata sotto selezionare l'atto che si desidera stampare

Dis.	Alto Proposta	Alto Approvazione
<input type="checkbox"/>	DT 30-11-2021	DT 15-12-2021
<input type="checkbox"/>	DT 11-11-2021	DT 30-11-2021
<input type="checkbox"/>	CC 1-29-11-2021	CC 1-29-11-2021
<input type="checkbox"/>	CC 1-22-07-2021	CC 1-22-07-2021
<input type="checkbox"/>	CC 1-01-07-2021	CC 1-01-07-2021

In particolare, per la parte spese sono è indicato il numero dei nuovi impegni creati dalla procedura in caso di reiscrizioni o re-imputazioni. Si allega il prospetto prodotto.

**Riaccertamento Ordinario Residui - Uscite**  
**Situazione al 1 Gennaio 2022**  
**Determina DT n° 15 del 15-12-2021**

Impegno Descrizione/Oggetto Capitolo	Servizio Assegnatario Estremi atto assunzione	Importo	Tipo di Esigibilità	Trattamento del Residuo	2021	Reimputazioni - Reiscrizione
2021/00157 RETRIBUZIONI AL PERSONALE ANNO 2021 0902101 / 0902.101.02	01 03 04 00 CC 61-20-12-2018	46.975,05	Obbligazione Affidamento Esigibile	Reimputato Reiscrizione Conservato Eliminato		DC 2022 - 00261 Euro 46975,05000
2021/00241 C.R.I. ARENZANO - CIG - 5988829AD6 - GESTIONE SERVIZIO DI ACCOMPAGNAMENTO CON VETTURA DI CITTADINI DISABILI RESIDENTI (TRASPORTO DISABILI SCOLASTICI) - PERIODO 01.01.2020-31.12.2022 - CONTRATTO REP 0406103 / 0406.103.44	01 01 15 00 DT 1537-23-12-2019	18.000,00	Obbligazione Affidamento Esigibile	Reimputato Reiscrizione Conservato Eliminato	8.000,00	DC 2022 - 00262 Euro 10000,00000

**Sedi operative:**

Via Paganini, 57  
62018 Potenza Picena (MC)  
T +39 0733 688026

Via Tacito, 51/B  
41123 Modena (MO)  
T +39 059 847006

Via Garibaldi, 1  
20865 Usmate Velate (MB)  
T +39 039 6758001

P.Iva / C.F. 00994810430  
Cap. Soc. € 135.000,00 i.v.

Ad esempio, visualizzando l'impegno 2021/241, lo troveremo con un assestato ridotto dell'importo che andrà reimputato, e troviamo il residuo di € 8.000

Dal 2022 invece troveremo il nuovo impegno DC, con evidenziato sotto il suo impegno di origine, dell'importo da noi reimputato.

In presenza di vincoli viene recuperato sia il vincolo presente nell'accertamento / impegno che l'eventuale tabella di associazione Entrata/Uscita definite a fronte di entrate vincolate che finanziano spese vincolate.

**In casi di riscrittura di riaccertamenti frazionati su più vincoli nell'esercizio di provenienza, sul nuovo accertamento/i generato negli esercizi di destinazione occorre reimpostare manualmente il frazionamento delle somme vincolate.**

Tra le variazioni al bilancio utilizzando gli estremi dell'atto utilizzati per eseguire l'elaborazione si visualizza la variazione generata. Confrontando i valori della lista sopra riportati con i movimenti presenti se ne verifica la rispondenza.

**Sedi operative:**

Via Paganini, 57  
62018 Potenza Picena (MC)  
T +39 0733 688026

Via Tacito, 51/B  
41123 Modena (MO)  
T +39 059 847006

Via Garibaldi, 1  
20865 Usmate Velate (MB)  
T +39 039 6758001

P.Iva / C.F. 00994810430  
Cap. Soc. € 135.000,00 i.v.

### 3. UTILITÀ

#### 3.1 AGGIORNAMENTO ESTREMI SU MOVIMENTI DI VARIAZIONE

Nel caso in cui la fase di elaborazione sia stata eseguita con la numerazione di un atto non definitivo, e siano stati aggiornati gli estremi della variazione di bilancio del riaccertamento.

Sarà possibile utilizzando il bottone "Conferma" aggiornare e procedere ad allineare gli estremi dell'atto presente nelle operazioni di variazione effettuate dalla fase di elaborazione.

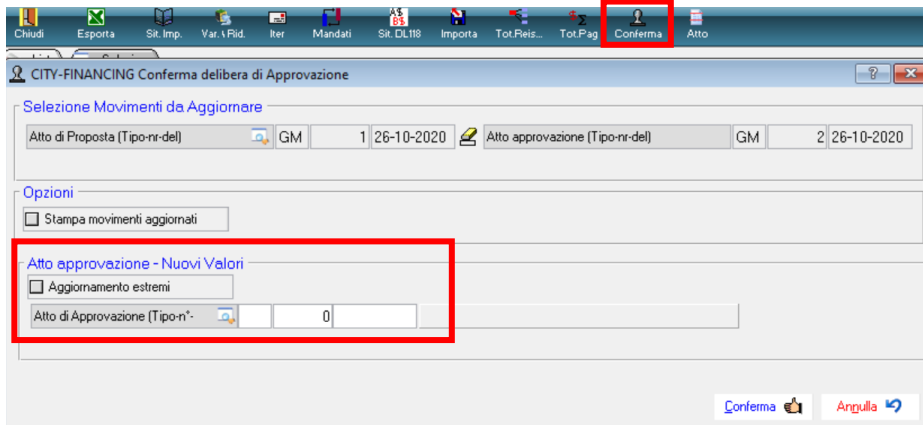

#### 3.2 VISUALIZZAZIONE DETERMINE DEI SERVIZI COLLEGATE AD ATTO DI RIACCERTAMENTO

Nel caso in cui il servizio in seguito alla destinazione dei residui, abbia proceduto a creare la stampa della proposta inserendo gli estremi delle determina da mandare al servizio bilancio, sarà possibile effettuare delle interrogazioni.

Utilizzando il bottone  determina servizio

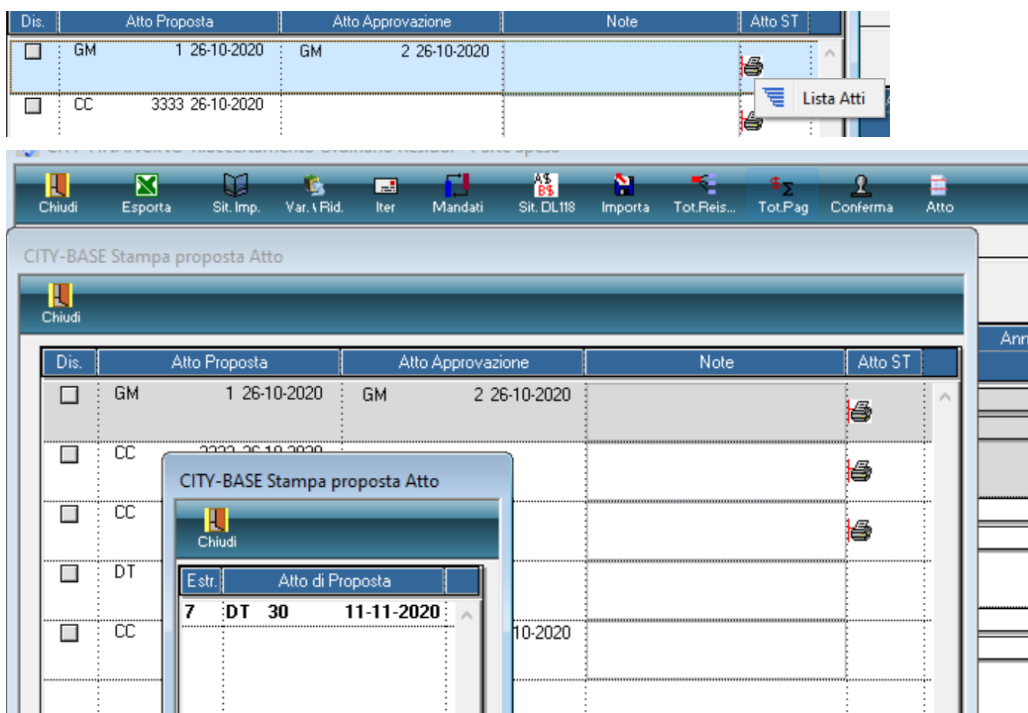

#### Sedi operative:

Via Paganini, 57  
62018 Potenza Picena (MC)  
T +39 0733 688026

Via Tacito, 51/B  
41123 Modena (MO)  
T +39 059 847006

Via Garibaldi, 1  
20865 Usmate Velate (MB)  
T +39 039 6758001

P.Iva / C.F. 00994810430  
Cap. Soc. € 135.000,00 i.v.

## Rilascio implementazioni al software

La modifica è disponibile a partire dalla release 7.07 sulla suite CW

### Palitalsoft Srl

#### Sedi operative:

Via Paganini, 57  
62018 Potenza Picena (MC)  
T +39 0733 688026

Via Tacito, 51/B  
41123 Modena (MO)  
T +39 059 847006

Via Garibaldi, 1  
20865 Usmate Velate (MB)  
T +39 039 6758001

P.Iva / C.F. 00994810430  
Cap. Soc. € 135.000,00 i.v.