

- **Oggetto: Comunicazione n. 03/2020 - Riaccertamento ordinario nuove operatività.**

Jesi, 05/02/2020

Scopo del documento

Il documento illustra le modalità di gestione delle fasi del RIACCERTAMENTO ORDINARIO per la parte Entrata ed Uscita. La procedura opera similmente per la parte Entrata ed Uscita ed è composta dalle fasi:

1. **Creazione elenco Crediti / debiti residui con Estrazione della situazione alla data**
2. **Situazione residui; produzione elenchi per servizio assegnatario**
3. **Destinazione delle somme residue** (operata dal servizio periferico o direttamente dal servizio bilancio e programmazione)
4. **Conferma della destinazione delle somme**, (operata dal servizio bilancio e programmazione)
5. **Simulazione del riaccertamento**
6. **Esecuzione del riaccertamento con generazione, economie, insussistenze, Reimputazioni su esercizi futuri, con recupero dei sottoimpegni, attivazione dell'FPV e creazione automatica delle variazioni al bilancio.**
7. **Consultazione della situazione in funzione della fase raggiunta**

Riaccertamento completo parte entrata e parte Spesa

La 2 funzioni si trovano all'inizio del menu 'Chiusura' ed operano similmente. Nella parte entrate non è prevista la funzione del differimento dell'esigibilità agli anni successivi con attivazione dell'FPV ma solo la reiscrizione negli anni successivi.

Il programma si presenta con una form composta da due pannelli, il primo per inserire i filtri di selezione sull'elenco dei residui in essere e la seconda per la visualizzazione dei risultati e per gestire le destinazioni delle somme.

Filtri di selezione

La form è simile per la parte entrata ed uscita, variano i filtri sulla classificazione di bilancio con l'aggiunta nella parte spese della selezione per missione e programma.

parte entrata:

parte uscite:

I filtri servono per selezionare la fascia di accertamenti o impegni da elaborare o da stampare per inviare ai servizi. Prima di procedere con l'indicazione della destinazione dei residui occorre creare la lista estraendo i gli accertamenti ed impegni con la funzione indicata al punto 1.

1. Creazione elenco crediti / debiti residui

La funzione richiamata dalla videata principale (vedi nota 1) genera un elenco con tutti gli accertamenti o impegni residui alla data di elaborazione.

L'elenco può essere globale o parziale. È possibile effettuare l'estrazione per:

- Impegno / accertamento. Include in automatico tutti i sottoimpegni o sottoaccertamenti collegati
- Servizio assegnatario presente nell'impegno
- Codice CIG o Cup per selezionare tutti gli impegni riferiti ad un singolo Cig o singolo Cup
- Porzione di bilancio finanziario. Es. titolo 2 macro 02 per tutti gli impegni relativi agli investimenti. È utile per procedere con elaborazioni parziali sul bilancio.

Parametri per parte Uscita

Si ricorda che è possibile fare l'estrazione globale e poi produrre gli elenchi suddivisi per servizio di assegnazione.

La fase di importazione produce un elenco dei record elaborati con indicazione dell'operazione effettuata sull'elenco. È possibile effettuare l'importazione più volte, le importazioni successive alla prima aggiorna l'elenco dei residui esistente con le diciture evidenziate in figura.

MODIFICA IMPORTAZIONE "RESIDUI"

Anno - N° Impegno - Accertamento	Descrizione Impegno-Accertamento	Importo operazione	Esito	Descrizione Anomalia Agg.
1 S-2019-00711	APPROVAZIONE PROGETTO ESECUTIVO LAVORI RIABILITAZIONE PILASTRI SCUOLE MEDIE - INCARCHI - FONTE FIN. AVANZO DISPONIBILE -	3.000,00	OK	Record Aggiornato: Aggiornata Scheda FPV
2 S-2019-00722	ING. CALCAGNO - INCARICO PROGETTAZIONE DIREZIONE CONT.TA' C.R.E. LAVORI A PILASTRI SCUOLA MEDIA - FONTE FIN. PARTE DESTINATA INV.	5.976,43	OK	Record Aggiornato: Aggiornata Scheda FPV

2. Situazione residui: produzione elenchi per servizio assegnatario

La Form principale mostra l'elenco degli accertamenti (parte Entrata) o degli impegni (parte Uscita) con lo stato della destinazione assegnata o da assegnare. Alla base della videata sono presenti le funzioni per produrre gli elenchi.

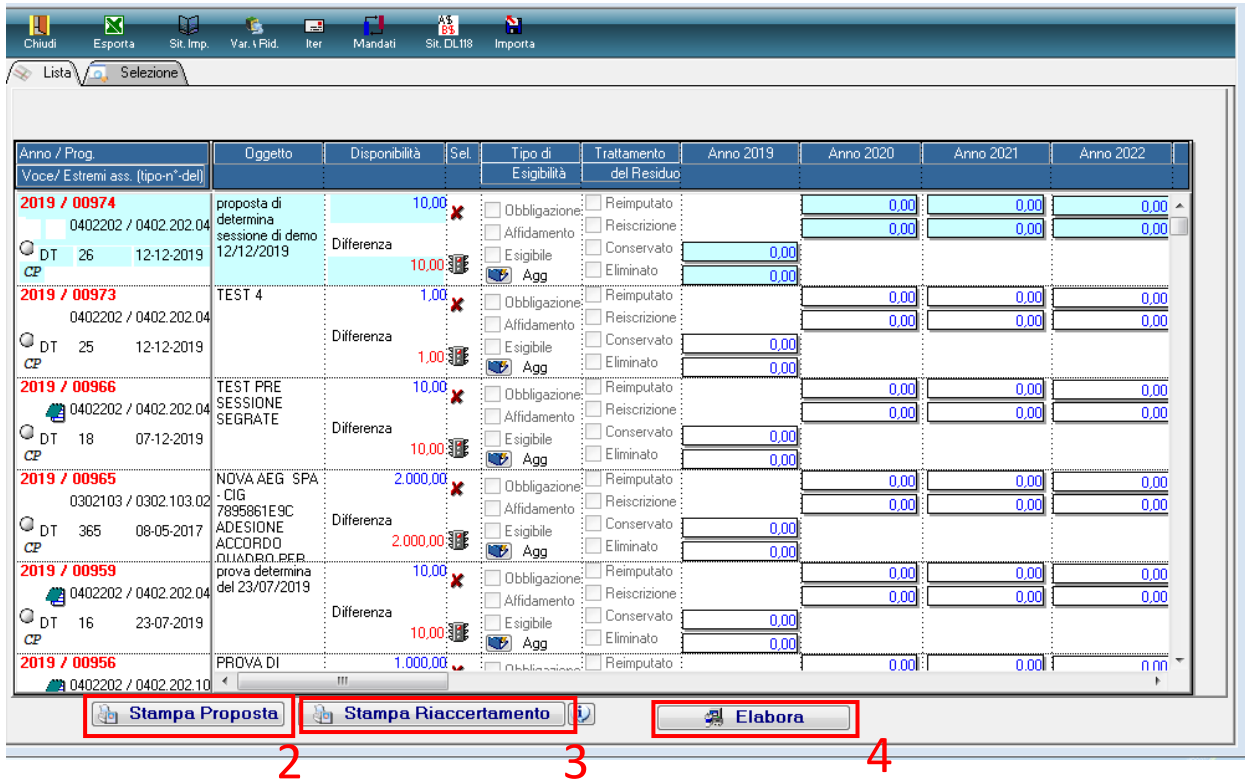

La funzione **Stampa Proposta** (Nota 2) elenca la situazione dei residui con le attivate svolte. **Può essere prodotta sia per assegnare l'elenco dei residui da destinare che dopo la loro destinazione come evidenza delle scelte effettuate.** A fianco la form proposta per la scelta dell'ordinamento e del livello di totalizzazione sulla struttura organizzativa.

Ordinamento

Tipo Ordinamento per Impegno

Ordinamento per Area - Settore - Servizio livello

4

Impostazioni di stampa

Elenco con situazione iniziale

La lista a fianco è stata prodotta richiedendo l'ordinamento per servizio assegnatario sino al 4° livello della struttura organizzativa. Gli impegni ed accertamenti sono riportati in ordine decrescente.

Riaccertamento Ordinario Residui - Uscite
Situazione al 1 Gennaio 2020

Servizio Assegnatario		01 08 00 00		Programmazione e gestione amministrativa OO.PP.						
Impegno	Descrizione/Oggetto	Importo	Tipo di Esigibilità	Trattamento del Residuo	2019	2020	2021	2022	Oltre:	
2019/00587	SULL'IMPRESA - LAVORI MANUTENZIONE STRAORDINARIA CONTROSOFFITTO E SOTTOPITI IMMOBILE E. CRIGIONE INTERESSANTE ANCHE SCUOLA CIRCOLOTTI - AVANZO DISPONIBILE	45.404,15	Obbligazione	Reimputato						
0402202 / 0402.202.04	DT 90-01-02-2019	FP	Affidamento	Reiscrizione						
			Esigibile	Conservato						
			Agg	Eliminato						
2019/00583	SERVIZIO CONTROFISSE - LAVORI MESSA IN SICUREZZA PORZIONI DI FACCIATA DI PALAZZO S. ANTONIO - AVANZO DISPONIBILE	19.236,07	Obbligazione	Reimputato						
0501202 / 0501.202.02	DT 120-08-02-2019	FP	Affidamento	Reiscrizione						
			Esigibile	Conservato						
			Agg	Eliminato						
2019/00287	SERVIZIO D'AZIENDA - LAVORI RIABILITAZIONE PIAZZINI SCUOLE MEDIE - AVANZO DISPONIBILE	23.832,03	Obbligazione	Reimputato						
0402202 / 0402.202.12	DT 88-01-02-2019	FP	Affidamento	Reiscrizione						
			Esigibile	Conservato						
			Agg	Eliminato						

Lo stesso elenco con le destinazione delle somme effettuato dopo la lavorazione. Le spunte a fianco del tipo di esigibilità indicano le destinazioni assegnate con i relativi importi.

**Riaccertamento Ordinario Residui - Uscite
Situazione al 1 Gennaio 2020**

Impegno Descrizione/Oggetto Capitolo	Importo	Tipo di Esigibilità	Trattamento del Residuo		2019	2020	2021	2022	Oltre:
2019/00587 EDILSTRADE - LAVORI MANUTENZIONE STRAORDINARIA CONTROSOFFITTO E SOFFITTI IMMOBILE E. CHIUSIONE INTERESSANTE ANCHE SCUOLA CHICLIOTTI - AVANZO DISPONIBILE 0402202 / 0402.202.04 DT 50-01-02-2019 FP	45.404,15	Obbligazione Affidamento Esigibile	X X X	Reimputato Reiscrizione Conservato Eliminato	404,00 0,15	30.000,00	15.000,00		
2019/00583 GENESIO COSTRUZIONI - LAVORI MESSA IN SICUREZZA PORZIONI DI FACCIATA DI PALAZZO S. ANTONIO - AVANZO DISPONIBILE 0501202 / 0501.202.28 DT 120-08-02-2019 FP	19.236,07	Obbligazione Affidamento Esigibile	X X X	Reimputato Reiscrizione Conservato Eliminato	236,07	19.000,00			
economia a seguito di riduzione costi									
2019/00287 RITRASO D'ASTA LAVORI RIABILITAZIONE PILASTRI SCUOLE MEDIE - AVANZO DISPONIBILE 0402202 / 0402.202.12 DT 88-01-02-2019 FP	23.832,03	Obbligazione Affidamento Esigibile	X X X	Reimputato Reiscrizione Conservato Eliminato		23.832,03			

3. Destinazione delle somme residue.

La funzione può essere effettuata dal servizio periferico o direttamente dalla ragioneria a seconda dell'organizzazione adottata dall'Ente.

L'utente per operare direttamente deve essere autorizzato ad elaborare i dati contabili del servizio dove intende operare. Se le indicazioni vengono inserite dai RUP dei servizi periferici a cui sono assegnati gli impegni agli utenti che operano sono sufficienti le seguenti autorizzazioni:

1. BOR 4 per leggere l'organigramma con almeno la funzione di lettura.
2. BTA 27 per la gestione delle note,
3. BTA 42 per l'operatività sui CIG con almeno la funzione di Lettura
4. BTA 43 per l'operatività sui CUP con almeno la funzione di Lettura
5. FES 1 e 11 con 'G' Gestione. E 'sufficiente l'operatività minima sui servizi periferici e la lettura dei propri impegni ed accertamenti
6. FES 44 per abilitare l'ufficio periferico alla sola fase di inserimento della proposta di riaccertamento nel caso in cui le autorizzazioni precedenti FES 1 e 11 siano a livello L=Lettura

Per effettuare la conferma della destinazione delle somme occorre cliccare il tasto destro e selezionare l'icona

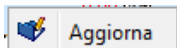

su ogni singolo aggiornamento, quindi va compilata la form che viene mostrata secondo le destinazioni da effettuare. **Sono ammesse scelte multiple sulla tipologia.** Le opzioni selezionabili sono:

- Obbligazione**
- Affidamento**
- Esigibile**
- Eliminato**

In funzione delle scelte effettuata e della situazione giuridica si effettua la destinazione. Non vi sono controlli predefiniti, quindi la scelta è libera. Si allega una tabella delle soluzioni più comuni

Tipologia 1	Tipologia 2	Trattamento residuo	Situazione	Risultato ottenuti
Obbligazione		Reimputato	Esiste solo l'obbligazione sono presenti le entrate	Viene generato il nuovo impegno di tipo DC e si crea FPV – (ammesso solo su Uscite) crea variazioni al bilancio
Obbligazione	Affidamento	Reimputato	Esistono Obbligazione ed affidamento già finanziato	Come sopra
Obbligazione	Esigibile	Conservato	L'obbligazione è esigibile	Si conserva l'importo a residuo sul movimento di provenienza
Obbligazione		Reiscrizione	Solo obbligazione in attesa di trasferimento o finanziamento	Si genera economia nella competenza, viene creato un nuovo accertamento e / o impegno di tipo RE negli esercizi di destinazione. NON esiste FPV – crea variazioni al bilancio
Obbligazione	Affidamento	Reiscrizione	Obbligazione con affidamento ma con trasferimenti da incassare	Come sopra. Si precisa che su uno stesso impegno può essere presente sia una quota da reimputare che una parte da reiscrivere.
Eliminato			Quota da eliminare sia se di competenza che residuo	A competenza crea l'economia. A residuo crea l'insussistenza. In entrambi i casi vanno indicate le note che sono memorizzate tra le variazioni.

Esempio della form

La quota disponibile deve essere sempre tutta destinata, nell'esempio sopra illustrato è stata indicata l'obbligazione esigibile per E. 8 e l'eliminazione per E. 2

Al termine occorre premere la funzione conferma per avere la spunta su 'ok'.

Esempio con reimputazione delle somme ed esigibilità

Anno / Prog	Voce/ Estremi ass. (tipo-n°-dat)	Oggetto	Disponibilità
2019 / 00945	0105202 / 0105.202.14 DT 364 16-04-2019	TYM APPROVAZIONE TRANSAZIONE VALORE AREE ACQUISITE ART. 4 - RIF. ILMA - ACQUISTO PALCO MODULARE - FONTE FI ALLENAMENTI LAVORI MESSA IN SICUREZZA STRADE COMUNALI - APPROVAZIONE PROGETTO	97.600,00 Differenza 97.600,00
2019 / 00921	0701202 / 0701.202.04 DT 332 09-04-2019	ILMA - ACQUISTO PALCO MODULARE - FONTE FI ALLENAMENTI LAVORI MESSA IN SICUREZZA STRADE COMUNALI - APPROVAZIONE PROGETTO	12.168,28 Differenza 12.168,28
2019 / 00852	1005202 / 1005.202.36 GM 100038 27-03-2019	LAVORI MESSA IN SICUREZZA STRADE COMUNALI - APPROVAZIONE PROGETTO	1.603,10 Differenza 1.603,10
2019 / 00851	1005202 / 1005.202.36 GM 100038 27-03-2019	LAVORI MESSA IN SICUREZZA STRADE COMUNALI - APPROVAZIONE PROGETTO	600,00 Differenza 600,00
2019 / 00850	1005202 / 1005.202.36 GM 100038 27-03-2019	LAVORI MESSA IN SICUREZZA STRADE COMUNALI - APPROVAZIONE PROGETTO	97.796,90 Differenza 97.796,90
2019 / 00735	0402202 / 0402.202.10	ROCCA BACCI	24.330,08

The detailed view for 2019/00850 shows:

- Tipologia:** LAVORI MESSA IN SICUREZZA STRADE COMUNALI - APPROVAZIONE PROGETTO DEF/ESEC, LAVORI - CUP
- Importo:** 97.796,90
- Trattamento del Residuo:**

	2019	2020	2021	2022	Anni successivi
Reimputato	97.796,90	0,00	0,00	0,00	0,00
Reiscrizione	0,00	0,00	0,00	0,00	0,00
Conservato	0,00	0,00	0,00	0,00	0,00
Eliminato	0,00	0,00	0,00	0,00	0,00
- Operazione:** 2019_O_STRADE_COMUNALI
- Monitoraggio FPV:** 263
- Rateo:** Imposta come Rateo

Importante:

- Se si effettua la reimputazione in sede di elaborazione è obbligatoria la presenza della scheda e dell'opera a cui è collegata. Viene reperita in automatico se già presente sull'impegno altrimenti è possibile integrare l'informazione. Al fine di agevolare l'inserimento della scheda e del riferimento all'opera è sempre possibile inserire il riferimento all'opera sia se si effettua la reimputazione che la reiscrizione. Se l'operatore è autorizzato alla conferma della destinazione delle somme ha la possibilità di inserire la scheda con riferimento agli importa che sta destinando. Per dettagli vedere il punto 4.
- Se esistono documenti in attesa di liquidazione associati all'impegno, l'importo viene impostato nella colonna degli importi 'Conservati'. La situazione è verificabile consultando la situazione dell'impegno. Con questa situazione non è possibile indicare un importo da conservare inferiore a quello dei documenti già associati.

Si fa notare la possibilità di inserire note che saranno evidenziate sia sull'impegno origine che su quelli generati.

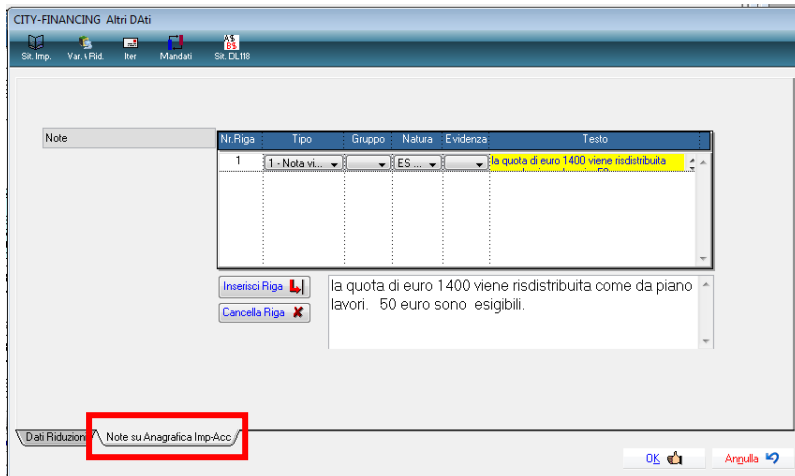

4. Conferma della destinazione delle somme.

Per confermare la richiesta occorre l'autorizzazione FBI 3 = 'G' estesa a tutto il bilancio

Il visto del servizio bilancio e programmazione può essere inserito contestualmente alla destinazione se l'operatore è in possesso delle autorizzazioni sopra indicate. In alternativa se chi opera inizialmente non ha i requisiti prima dell'elaborazione le richieste devono essere confermate singolarmente.

Al momento della conferma se si richiede la reimputazione delle somme viene verificata la presenza della scheda e se assente ne viene segnalata la mancanza; apposite funzioni ne consentono la creazione in modo guidato, tali funzioni sono illustrate in modo dettagliato nel **paragrafo n.8**. Esempio:

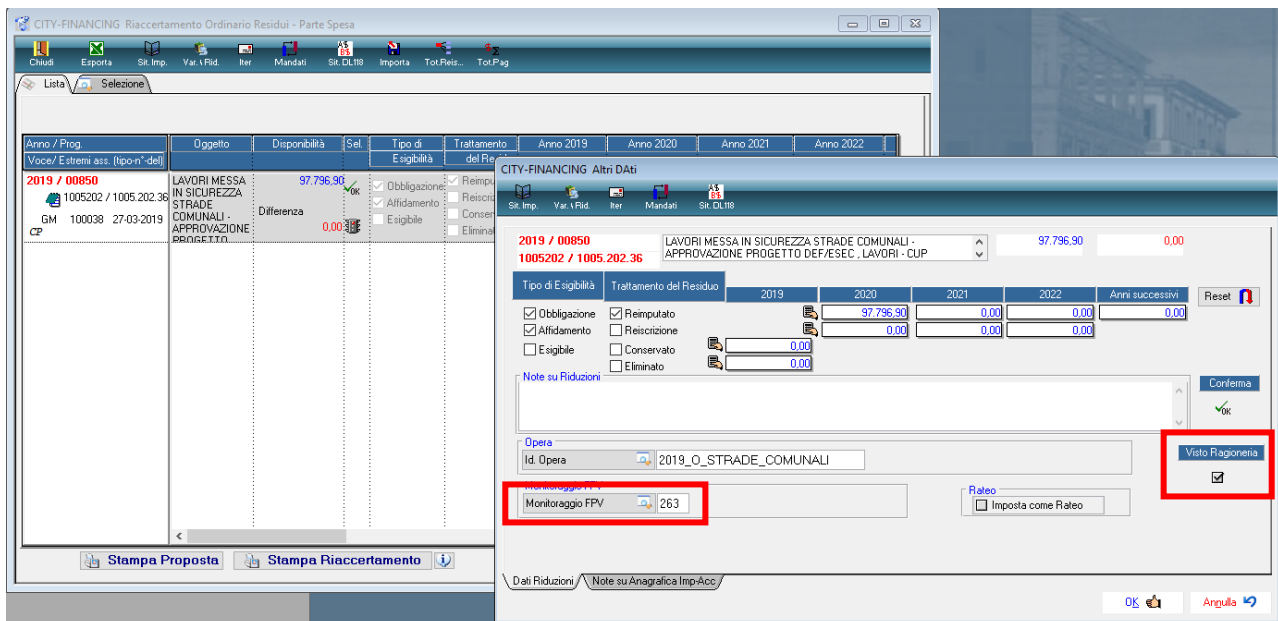

Le righe confermate appaiono con il semaforo verde e possono essere elaborate.

Anno / Prog.	Voce/ Estremi ass. (tipo-n°-del)	Oggetto	Disponibilità	Sel.	Tipo di Esigibilità	Trattamento del Residuo	Anno 2019	Anno 2020	Anno 2021	Anno 2022
2019 / 00966	0402202 / 0402.202.04 DT 18 07-12-2019 CP	TEST PRE SESSIONE SEGRATE	10,00	X	Obbligazione	Reimputato		5,00	0,00	0,00
		Differenza	2,00		Affidamento	Reiscrizione	0,00	0,00	0,00	0,00
					Esigibile	Conservato	0,00			
						Eliminato	3,00			
2019 / 00947	1005202 / 1005.202.42 DT 364 16-04-2019 CP	TYM - APPROVAZIONE TRANSAZIONE VALORE MURO SU VIA DEL GIARDINO ART	120.000,00	X	Obbligazione	Reimputato		0,00	0,00	0,00
		Differenza	0,00		Affidamento	Reiscrizione	50.000,00	50.000,00	20.000,00	
					Esigibile	Conservato	0,00			
						Eliminato	0,00			
2019 / 00945	0105202 / 0105.202.14 DT 364 16-04-2019 CP	TYM APPROVAZIONE TRANSAZIONE VALORE AREE ACQUISITE, ART. 4 - RIF.	97.600,00	X	Obbligazione	Reimputato		50.000,00	40.000,00	7.000,00
		Differenza	600,00		Affidamento	Reiscrizione	0,00	0,00	0,00	0,00
					Esigibile	Conservato	0,00			
						Eliminato	0,00			
2019 / 00942	0801103 / 0801.103.44 DT 358 15-04-2019 CP	C.E.L.E. - CIG Z34280FA8F - APPOSIZIONE DI RECINZIONE PER MESSA IN SICUREZZA	3.660,00	OK	Obbligazione	Reimputato		3.660,00	0,00	0,00
		Differenza	0,00		Affidamento	Reiscrizione	0,00	0,00	0,00	0,00
					Esigibile	Conservato	0,00			
						Eliminato	0,00			
2019 / 00941	9901702 / 9901.702.26 DT 302 01-04-2019 CP	AGENZIA DELLE ENTRATE - IMPOSTA DI REGISTRO PER CONTRATTO CIMITERIALE	393,66	OK	Obbligazione	Reimputato		293,66	0,00	0,00
		Differenza	0,00		Affidamento	Reiscrizione	100,00	0,00	0,00	0,00
					Esigibile	Conservato	0,00			
						Eliminato	0,00			
2019 / 00940	0103103 / 0103.103.28 <	POSTE - SPESE	1.000,00	OK	Obbligazione	Reimputato		1.000,00	0,00	n.m

5. Simulazione del riaccertamento.

La funzione **Nota 4** può essere eseguita in simulazione o in effettivo. Si consiglia di eseguire prima la simulazione in modo da verificare la presenza dei requisiti per procedere ad eseguire in automatico tutte le funzioni richieste. Si ricorda che per le reimputazioni deve essere presente la scheda utilizzata per il calcolo del fondo Pluriennale vincolato.

In questa fase vanno indicati gli estremi della delibera di giunta con la si approva il rendiconto ordinario, si consiglia di salvare tali valori. **La fase può essere eseguita in modo globale su tutto il bilancio o parzialmente elaborando solo i record selezionati nella form di selezione**, questo consente all'Ente di poter elaborare in più sessioni l'intero riaccertamento.

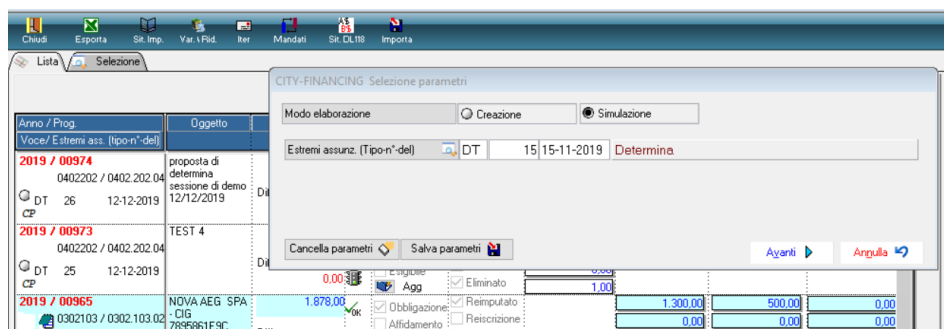

La funzione produce un elenco con le anomalie riscontrate.

RIACCERTAMENTO ORDINARIO RESIDUI

Anno - N° Voce	Impegno - Accertamento	Tipo Variazione Descrizione Impegno-Accertamento	Importo operazione	Esito Agg.	Descrizione Anomalia
2019-00946 S-/0105.202.10		TYM - APPROVAZIONE TRANSAZIONE - VALORE N. 10 BOX E LOCALE SOTTORAMPA, ART. 5 - RIF. ACC. 532/19	0	ERR	ATTENZIONE! Impegni senza Scheda per Monitoraggio FPV!
2019-00965 S-/0302.103.02		NOVA AEG SPA - CIG 7895861E9C ADESIONE ACCORDO QUADRO PER FORNITURA ENERGIA ELETTRICA 2019	0	ERR	ATTENZIONE! Impegni senza Scheda per Monitoraggio FPV!
Totale Variazione			0		

Si ricorda che in caso di simulazione senza errori il programma non produce alcun report.

6. Esecuzione del riaccertamento con generazione, economie, insussistenze, Reimputazioni su esercizi futuri, con recupero dei sottoimpegni, attivazione dell'FPV e creazione automatica delle variazioni al bilancio.

Si attiva selezionando il 'Modo elaborazione' su Creazione

Vanno inseriti gli estremi dell'atto del riaccertamento, sono utilizzati per generare le variazioni al bilancio e le economie. Si consiglia di memorizzare gli estremi inseriti.

La creazione effettua:

1. Le economie per gli accertamenti / impegni di competenza per l'importo eliminato, le insussistenze per i residui
2. Le reimputazioni (consentita solo per le Uscite) degli importi su esercizi futuri valorizzando il Fondo Pluriennale Vincolato, creando le variazioni sull'esercizio corrente. Se il bilancio dell'esercizio successivo è approvato viene riportata sull'esercizio successivo la parte di variazione che lo riguarda. Genera gli impegni e sottoimpegni sugli esercizi di destinazione di tipo 'DC' recuperando le descrizioni e tutti gli elementi di quelli di provenienza. Visto che la procedura trasferisce sia impegni che sottoimpegni il filtro minimo elaborabile è pari all'impegno in modo da permettere il riaccertamento ed il trasferimento dell'intero gruppo. È possibile operare in modo ibrido all'interno di un gruppo di sottoimpegni con alcuni sottoimpegni da reimputare (DC) ed altri da riscrivere (CP)

- Le reiscrizioni degli accertamenti ed impegni su esercizi futuri. L'operazione viene effettuata creando le economie sui movimenti di provenienza e ricreando quelli nuovi della tipologia **(RE)** negli esercizi di destinazione. Viene creata la variazione al bilancio con diminuzione delle Entrate ed Uscite nell'esercizio corrente ed aumento in quello di destinazione, per questo motivo **al fine della quadratura della variazione le reiscrizioni di Entrata ed Uscita devono essere quadrate.**
- La conservazione. Lascia l'importo indicato a residuo sull'accertamento o impegni originario.

In sede di elaborazione la procedura produce l'elenco sotto riportato.

RIACCERTAMENTO ORDINARIO RESIDUI

Anno - N° Impegno - Accertamento Voce	Tipo Variazione Descrizione Impegno-Accertamento	Importo operazione	Esito Agg.	Descrizione Anomalia
1 2019-00287 S-/0402.202.12	REISCRIZIONE! RIBASSO D'ASTA LAVORI RIABILITAZIONE PILASTRI SCUOLE MEDIE - AVANZO DISPONIBILE	23.832,03	OK	
2 2019-00583 S-/0501.202.38	REISCRIZIONE! GENESIO COSTRUZIONI - LAVORI MESSA IN SICUREZZA PORZIONI DI FACCIATA DI PALAZZO S. ANTONIO - AVANZO DISPONIBILE	19.000,00	OK	
3 2019-00587 S-/0402.202.04	REISCRIZIONE! EDILSTRADE - LAVORI MANUTENZIONE STRAORDINARIA CONTROSOFFITTO E SOFFITTI IMMOBILE E. CHIOSSE INTERESSANTE ANCHE SCUOLA GHIGLIOTTI - AVANZO	45.000,00	OK	
4 2019-00587 S-/0402.202.04	ECONOMIA EDILSTRADE - LAVORI MANUTENZIONE STRAORDINARIA CONTROSOFFITTO E SOFFITTI IMMOBILE E. CHIOSSE INTERESSANTE ANCHE SCUOLA GHIGLIOTTI - AVANZO	0,15	OK	
5 2019-00946 S-/0105.202.10	DISIMPEGNO TYM - APPROVAZIONE TRANSAZIONE - VALORE N. 10 BOX E LOCALE SOTTORAMPA, ART. 5 - RIF. ACC. 532/19	522.450,00	OK	
6 2019-00947 S-/1005.202.42	DISIMPEGNO TYM - APPROVAZIONE TRANSAZIONE - VALORE MURO SU VIA DEL GIAPPONE, ART. 7 - RIF. ACC. 533/19	120.000,00	OK	

7. Consultazione della situazione in funzione della fase raggiunta

Dopo aver eseguito l'elaborazione si può accedere alla lista elaborata richiedendo la visualizzazione dei movimenti 'elaborati'

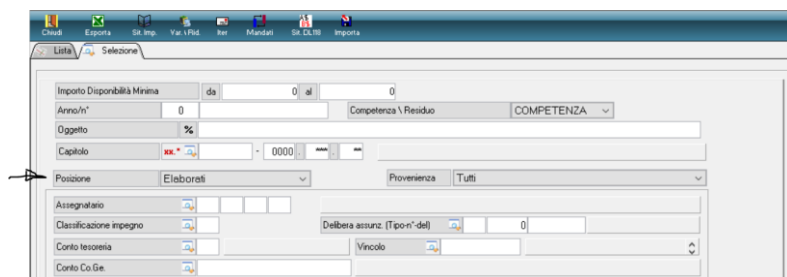

Viene presentato l'elenco dei movimenti elaborati.

2019 / 00955	Manutenzione stradale	2,00	<input type="checkbox"/> Obbligazione	<input type="checkbox"/> Reimputato	0,00	0,00	0,00
0402202 / 0402.202.10			<input type="checkbox"/> Affidamento	<input type="checkbox"/> Reiscrizione	0,00	0,00	0,00
DT 12 03-07-2019	Differenza	0,00	<input type="checkbox"/> Esigibile	<input type="checkbox"/> Conservato	0,00		
			<input checked="" type="checkbox"/> Agg.	<input checked="" type="checkbox"/> Eliminato	2,00		
2019 / 00947	T.M. - APPROVAZIONE TRANSAZIONE VALORE MURD SU VIA DEL GIAPPONE ART. T.M.	120.000,00	<input checked="" type="checkbox"/> Obbligazione	<input checked="" type="checkbox"/> Reimputato	120.000,00	0,00	0,00
1005202 / 1005.202.42			<input checked="" type="checkbox"/> Affidamento	<input type="checkbox"/> Reiscrizione	0,00	0,00	0,00
DT 364 16-04-2019	Differenza	0,00	<input type="checkbox"/> Esigibile	<input type="checkbox"/> Conservato	0,00		
CP			<input type="checkbox"/> Agg.	<input type="checkbox"/> Eliminato	0,00		
2019 / 00946	T.M. - APPROVAZIONE TRANSAZIONE VALORE N. 10	522.450,00	<input checked="" type="checkbox"/> Obbligazione	<input checked="" type="checkbox"/> Reimputato	522.450,00	0,00	0,00
0105202 / 0105.202.10			<input checked="" type="checkbox"/> Affidamento	<input type="checkbox"/> Reiscrizione	0,00	0,00	0,00
DT 364 16-04-2019	Differenza	0,00	<input type="checkbox"/> Esigibile	<input type="checkbox"/> Conservato	0,00		
CP							

Tali movimenti non sono più modificabili, La funzione stampa riaccertamento³ consente di produrre l'elenco delle operazioni effettuate, in particolare per la parte spese sono presenti le indicazioni 'Era' 'Diventa' in quanto a fronte di ogni movimento elaborato in presenza di reiscrizioni o reimputazioni viene indicato il nuovo numero assegnato. Si allega il prospetto prodotto.

Riaccertamento Ordinario Residui - Uscite
Situazione al 1 Gennaio 2020

Impegno Descrizione/Oggetto Capitolo	Importo	Tipo di Esigibilità	Trattamento del Residuo	2020	Disimpegni - Reiscrizione
2019/00002 TIM - CIG - 21818EFC5E - CONVENZIONE CONSIP TELEFONIA MOBILE SERVIZIO DI TRASMISSIONE DATI 4 SIM SU IDROMETRI E PLUVIOMETRI 01.07.17/01.12.19 1005103 / 1005.103.20 DT 512-08-06-2017	161,04	Obbligazione Affidamento Esigibile	Reimputato X Reiscrizione Conservato X Eliminato	161,04	
2019/00006 CASA DO.PP. - QUOTA INTERESSI SU MUTUI 1° SEMESTRE 2019 0401107 / 0401.107.02 CC 15-13-04-2017	5.252,32	Obbligazione Affidamento Esigibile	Reimputato X Reiscrizione Conservato X Eliminato	5.252,32	RE 2020 - 00269
Prova vestrulle					
2019/00287 RIBASSO D'ASTA LAVORI RIABILITAZIONE PILASTRI SCUOLE MEDIE - AVANZO DISPONIBILE 0402202 / 0402.202.12 DT 88-01-02-2019	23.832,03	Obbligazione Affidamento Esigibile	Reimputato X Reiscrizione Conservato X Eliminato	23.832,03	RE 2020 - 00270
2019/00583 GENESIO COSTREZIONI - LAVORI MESSA IN SICUREZZA PORZIONI DI FACCIATA DI PALAZZO S. ANTONIO - AVANZO DISPONIBILE 0501202 / 0501.202.38 DT 120-08-02-2019	19.236,07	Obbligazione Affidamento Esigibile	Reimputato X Reiscrizione Conservato X Eliminato	19.000,00 236,07	RE 2020 - 00271
economia a seguito di riduzione costi					
2019/00587 EDILSTRABE - LAVORI MANUTENZIONE STRAORDINARIA CONTROSOFFITTO E SOPPITI INMOBILE S. CRISTOFORO INTERESSANTE ANCHE SCUOLA CRIGLIOTTI - AVANZO DISPONIBILE 0402202 / 0402.202.04 DT 90-01-02-2019	45.404,15	Obbligazione Affidamento Esigibile	Reimputato X Reiscrizione Conservato X Eliminato X	45.000,00 404,00 0,15	RE 2020 - 00272 RE 2021 - 00169
2019/00891 MULLER BELLE VITREEE - CONTRIBUTO ECONOMICO APRILE/GIUGNO 2019 (EURO 200,00 MENSILI) 1204104 / 1204.104.02 DT 307-01-04-2019	600,00	Obbligazione Affidamento Esigibile	Reimputato X Reiscrizione Conservato X Eliminato	600,00	RE 2020 - 00267

Riaccertamento Ordinario Residui - Uscite
Situazione al 1 Gennaio 2020

Impegno Descrizione/Oggetto Capitolo	Importo	Tipo di Esigibilità	Trattamento del Residuo	2020	Disimpegni - Reiscrizione		
Totale Titolo S - 1	7.891,36		Reimputato	1.300,00	500,00	0,00	0,00
Spese correnti			Reiscrizione	5.852,32	0,00	0,00	
			Conservato	239,04			
			Eliminato	0,00			
Totale Titolo S - 2	730.935,25		Reimputato	642.450,00	0,00	0,00	0,00
Spese in conto capitale			Reiscrizione	72.832,03	15.000,00	0,00	
			Conservato	648,07			
			Eliminato	5,15			
Totale Titolo S - 7	7.030,06		Reimputato	0,00	0,00	0,00	0,00
Uscite per conto terzi e partite di giro			Reiscrizione	0,00	0,00	0,00	
			Conservato	7.030,06			
			Eliminato	0,00			
Totale Generale	745.856,67		Reimputato	643.750,00	500,00	0,00	0,00
			Reiscrizione	78.684,35	15.000,00	0,00	
			Conservato	7.917,17			
			Eliminato	5,15			

Ad esempio: consultando l'impegno 2019 587 si ha la situazione sull'esercizio corrente

CITY-FINANCING Dettaglio Impegno	
Impegno(aaaa'n')	Impegno(aaaa'n')
2019 / 00587	2019 / 00587
Parte	SPESA
Meccanografico/Voce	0402202 / 0402.202.04
Importo iniziale	€ 45.404,15
Totale variazioni positive	€ 0
Totale variazioni negative	€ 45.000,15
Assestato	€ 404,00
Sotto impegni livello inferiore	€ 0
Azioni anni precedenti (pag.)	€ 0
Disponibilità operativa	€ 404,00
Totale pagamenti	€ 0
Disponibilità a pagare	€ 404,00
Disponibilità a pagare	€ 404,00
Residuo da riportare	€ 404,00

nell'esercizio 2020 il nuovo impegno di tipo 'RE' da Reiscrizione risulta generato con i valori di quello di provenienza e nuovi importi.

Dis. Anno / Prog.	Importo iniziale	Disponibilità operativa	Totale pagato	Disponibilità a pagare	Disponibilità reale	Tipo	Oggetto
2020 / 00272	30.000,00	30.000,00	0,00	30.000,00	30.000,00	D	EDILSTRADE - LAVORI MANUTENZIONE STRAORDINARIA CONTROSOFFITTO E SOFFITTI IMMOBILE E. CHIOSSONE INTERESSANTE ANCHE SCUOLA

Impegno(aaaa'n')	2020 / 00272	Parte	SPESA	Meccanografico/Voce	0402202 / 0402.202.04
Importo iniziale	€	30.000,00		Disponibilità a pagare	€ 30.000,00
Totale variazioni positive	€	0		Documenti in liquidazione	€ 0
Totale variazioni negative	€	0		Documenti in acquisto da liquidare	€ 0
Assestato	€	30.000,00		Ordini da evadere	€ 0
Sotto impegni livello inferiore	€	0		Totale movimenti economici	€ 0
Azioni anni precedenti (pag.)	€	0		Disponibilità reale	€ 30.000,00
Disponibilità operativa	€	30.000,00		Obiettivo C.d.G.	0
Totale pagamenti	€	0		Residuo per Es. successivo	€ 30.000,00
Disponibilità a pagare	€	30.000,00			
Transazione U.E.	8	8 - per le spese non correlate ai finanziamenti dell'Unione		Spesa non ricorrente	<input checked="" type="checkbox"/>
Codice Cofog	9 2	Istruzione secondaria			
Piano Finanziario	2 2 1 9 3	Fabbricati ad uso scolastico			

In presenza di vincoli viene recuperato sia il vincolo presente nell'accertamento / impegno che l'eventuale tabella di associazione

Entrata/Uscita definite a fronte di entrate vincolate che finanziano spese vincolate.

In casi di reiscrizione di riaccertamenti frazionati su più vincoli nell'esercizio di provenienza, sul nuovo accertamento/i generato negli esercizi di destinazione occorre reimpostare manualmente il frazionamento delle somme vincolate.

Tra le variazioni al bilancio utilizzando gli estremi dell'atto utilizzati per eseguire l'elaborazione si visualizza la variazione generata. Confrontando i valori della lista sopra riportati con i movimenti presenti se ne verifica la rispondenza.

CITY-FINANCING Variazioni stanziamenti alle Voci di Bilancio DL118

Dis	Parte	Piano Finanziario	Prog.	2019 - Comp. (+)		2020 - Comp. (+)		2021 - Comp. (+)		2019 - Cassa (+)		2020 - Cassa (+)	
				2019 - F.Plur. (+)	2019 - F.Plur. (-)	2020 - F.Plur. (+)	2020 - F.Plur. (-)	2021 - F.Plur. (+)	2021 - F.Plur. (-)	2019 - Cassa (-)	2020 - Cassa (-)		
E		FPV Spese Correnti	1	0,00	0,00	1.800,00	0,00	500,00	0,00	0,00	0,00	0,00	0,00
E		FPV Spese C/Capitale	5	0,00	0,00	642.450,00	0,00	0,00	0,00	0,00	0,00	0,00	0,00
S		2.02.01.09.999	3	0,00	522.450,00	522.450,00	0,00	0,00	0,00	0,00	0,00	0,00	0,00
		0105202			522.450,00	0,00	0,00	0,00	0,00	0,00	0,00	0,00	0,00
S		1.03.02.05.004	2	0,00	1.800,00	1.300,00	0,00	500,00	0,00	0,00	0,00	0,00	0,00
		0302103			1.800,00	0,00	500,00	0,00	0,00	0,00	0,00	0,00	0,00
S		2.02.01.09.003	5	0,00	45.000,00	30.000,00	0,00	15.000,00	0,00	0,00	0,00	0,00	0,00
		0402202			0,00	0,00	0,00	0,00	0,00	0,00	0,00	0,00	0,00
S		2.02.01.09.003	8	0,00	23.832,03	23.832,03	0,00	0,00	0,00	0,00	0,00	0,00	0,00
		0402202			0,00	0,00	0,00	0,00	0,00	0,00	0,00	0,00	0,00
S		2.02.01.10.999	5	0,00	19.000,00	19.000,00	0,00	0,00	0,00	0,00	0,00	0,00	0,00
		0501202			0,00	0,00	0,00	0,00	0,00	0,00	0,00	0,00	0,00
S		2.02.01.09.012	3	0,00	120.000,00	120.000,00	0,00	0,00	0,00	0,00	0,00	0,00	0,00
		1005202			120.000,00	0,00	0,00	0,00	0,00	0,00	0,00	0,00	0,00

8. Generazione pilotata della scheda in sede di conferma della re-imputazione negli esercizi successivi

Per reimputare un impegno di Competenza è **Obbligatorio** inserire l'opera e la scheda. Direttamente dalla form di gestione della reimputazione è possibile inserire l'attività/opera semplicemente dalla lentina **Id Opera**.

Nella mascherina di ricerca cliccare sul tasto aggiungi come in figura:

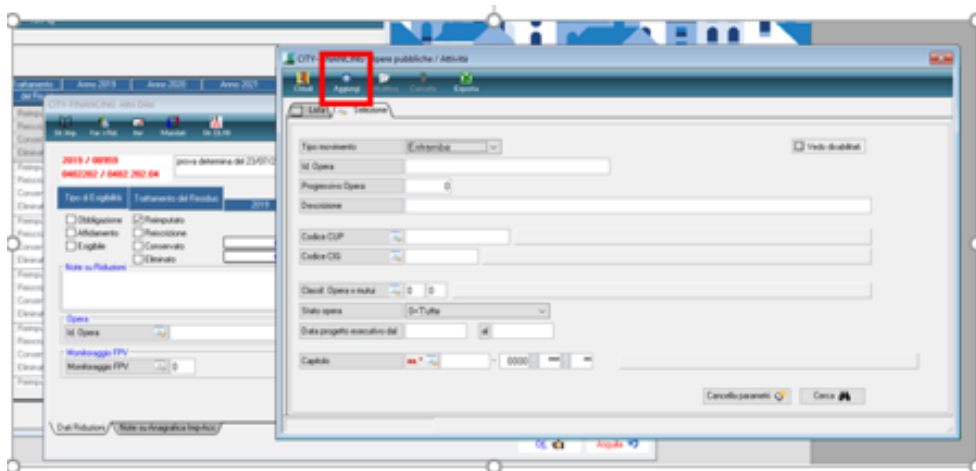

Per il **TITOLO I** si consiglia di creare un attività unica per ogni esercizio come nell'esempio (ATT_2019_TITOLO_I):

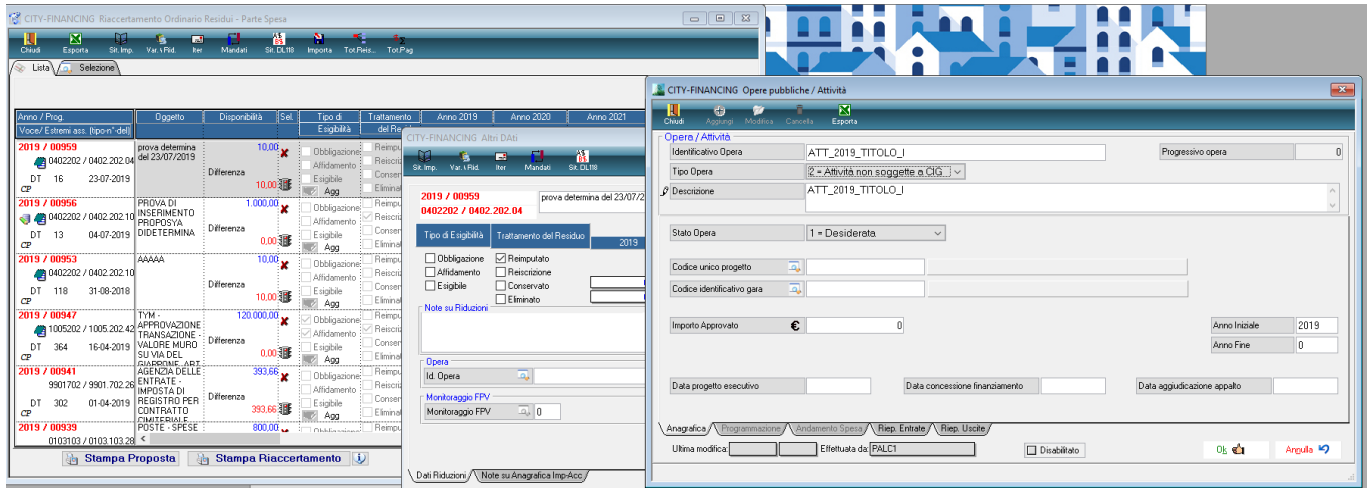

Quindi una volta creata verrà inserita tra i riferimenti dell'**Id Opera** nel dettaglio delle reimputazioni:

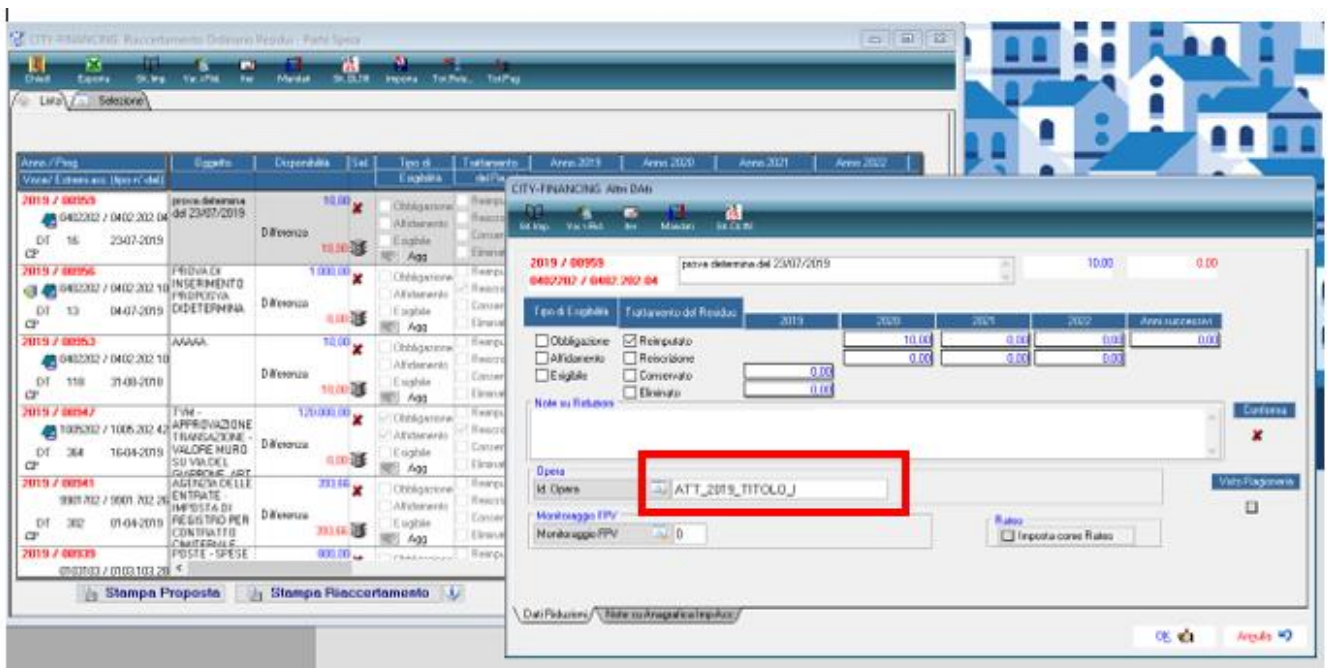

Per inserire la scheda di **Monitoraggio FPV** si clicca sopra la relativa lentina e viene aperta la maschera delle schede come nell'immagine seguente:

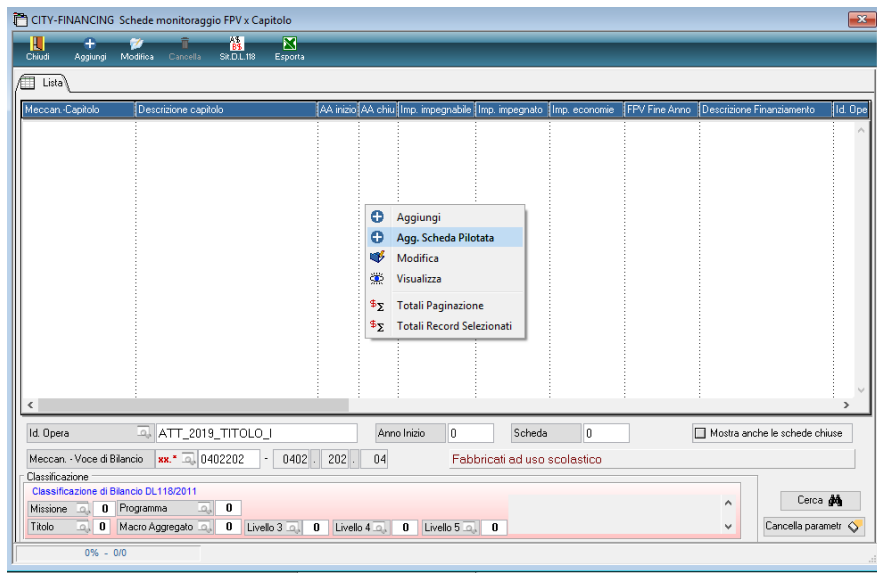

Con il tasto destro è possibile inserire la **scheda pilotata** che propone come valore l'importo dell'impegno:

Anno	Entrate (+)	Impegnabile			FPV a Bilancio
		Competenza Pura	FPV	Totale	
2019	10.00	10.00	0	10.00	0
2020	0	0	0	0	0
2021	0	0	0	0	0
2022	0	0	0	0	0
2023	0	0	0	0	0
2024	0	0	0	0	0
2025	0	0	0	0	0
2026	0	0	0	0	0
2027	0	0	0	0	0
2028	0	0	0	0	0
Totali	10.00	10.00	0	10.00	0

Quindi cliccando su ok verrà creata la scheda.

Gli impegni suddivisi in sotto impegni devono far riferimento ad unica schede. Ne consegue che la scheda creata è la stessa per la totalità dell'impegno e per tutti i sottoimpegni collegati. Quindi è sufficiente creare la scheda per uno solo dei sottoimpegni appartenenti al relativo gruppo impegno-padre e sottoimpegni.

Rilascio implementazioni al software

La modifica è disponibile a partire dalla release 7.05 sulla suite CW – patch del 04-02.2020.

Considerato che questa funzione comprende tutte le tipologie di riaccertamento va a sostituire il programma esistente nella gestione delle variazioni richiamabile dagli accertamenti ed impegni.

Palitalsoft Srl