

- **Oggetto: Comunicazione n.08/2020 - Fatturazione elettronica attiva integrata con PagoPA**

Jesi, 02/07/2020

## Scopo del documento

Il documento illustra l'operatività e le configurazioni necessarie per effettuare la pubblicazione delle richieste di pagamento al nodo PagoPA della fatturazione attiva con intermediario E-fil.

- *Attivazione modulo, adesione PagoPA e censimento servizi con E-fil*
- *Impostazioni tabelle parametri e collegamenti*
- *Fasi fattura, creazione nodo e pubblicazione PagoPA*
- *Regolarizzazione provvisori arricchiati*
- *Regolarizzazione provvisori con documenti entrata*

## Attivazione modulo, adesione PagoPA e censimento servizi con E-fil

Per la pubblicazione delle scadenze in PagoPA procedere come di seguito:

1. Verificare adesione al progetto PagoPA.
2. Verificare i servizi interni dell'Ente per i quali è stata richiesta l'adesione a PagoPA (estratto conto E-fil)

### SERVIZI DI INCASSO IMPLEMENTATI

In base alle indicazioni del Comune di █████ sono stati implementati i seguenti servizi:

1	VIOLAZIONI CODICE DELLA STRADA SENZA CONTESTAZIONE	Polizia locale
2	VIOLAZIONI AI REGOLAMENTI COMUNALI	Polizia locale
3	COATTIVO RUOLI MULTE NON PAGATE	Polizia locale
4	RICERCHE ATTI DA ARCHIVIO	Ufficio edilizia privata
5	DIRITTI DI SOPRALLUOGO	Ufficio edilizia privata
6	DIRITTI DI SEGRETERIA	Ufficio edilizia privata/ufficio urbanistica
7	CANONI LOCAZIONE ORTI URBANI	Ufficio urbanistica
8	CONCESSIONI CIMITERIALI	Ufficio per il cittadino
9	TARIFE CIMITERIALI	Ufficio per il cittadino
10	DIRITTI FUNEBRI	Ufficio per il cittadino
11	DIRITTI DI SEPARAZIONE E DIVORZI	Ufficio per il cittadino
12	ALLOGGIAMENTI TEMPORANEI	Politiche sociali
13	BANDO CASA	Politiche sociali

3. Per i servizi censiti, verificare il modulo interno utilizzato per la pubblicazione di pagamento e la modalità di rendicontazione al cliente.
4. Produrre riepilogo per quelli in cui è prevista la compilazione della fattura elettronica o avviso di pagamento (ricevuta non elettronica) in cw-online.

### Sedi operative:

Via Paganini, 57  
62018 Potenza Picena (MC)  
T +39 0733 688026

Via Tacito, 51/B  
41123 Modena (MO)  
T +39 059 847006

Via Garibaldi, 1  
20865 Usmate Velate (MB)  
T +39 039 6758001

P.Iva / C.F. 00994810430  
Cap. Soc. € 135.000,00 i.v.

## Impostazioni tabelle parametri e collegamenti

### Gestione del catalogo accertamenti presenti sul portale Pago PA di Efil

Gli automatismi per la riconciliazione degli incassi sono previsti solo con E-fil come provider di Pago PA. Per usufruire della riconciliazione degli incassi sugli accertamenti in modo automatico per i soli versamenti che i clienti fanno tramite Pago PA occorre prima definire il catalogo degli accertamenti sull'ambiente web di Pago PA e in un secondo momento associare gli accertamenti del catalogo con i servizi di riscossione attivati con E-fil, vedi in seguito.

Quest'operazione può essere fatta sull'ambiente web di Pago PA o direttamente su Cityware.

Al fine di agevolare la gestione del catalogo sull'applicativo Cityware nella gestione degli accertamenti è possibile aggiornare anche il catalogo E-fil selezionando dapprima l'accertamento interessato agli incassi di Pago PA quindi l'icona Acc.EFIL.

La funziona Acc.EFIL richiama i servizi esposti sul portale Pago PA che consentono dapprima di inserire l'accertamento nel catalogo di E-fil quindi includere l'accertamento in uno dei servizi di riscossione attivati sul portale.

Dis	Anno / Prog	Capitolo	Importo iniziale	Disponibilità operativa	Totale incassato	Disponibilità a incassare	Disponibilità reale	Tipo	Oggetto	Co
	2019 / 00013	RE	9,00	9,00	0,00	9,00	9,00	A	prova impegno provvisorio	
	1010151 / 1102.42.161									
	2019 / 00011	RE	9,00	9,00	0,00	9,00	9,00	X	Test agg. accertamenti tramite formula	
	1010106 / 1101.14.122									
	2019 / 00010	RE	40.000,00	40.000,00	0,00	40.000,00	39.987,80	B	COOSS MARCHE - Canone concessorio immobile Visintini	
	3010300 / 3103.01.508									

Una volta selezionata l'icona Acc.EFIL appare la seguente videata

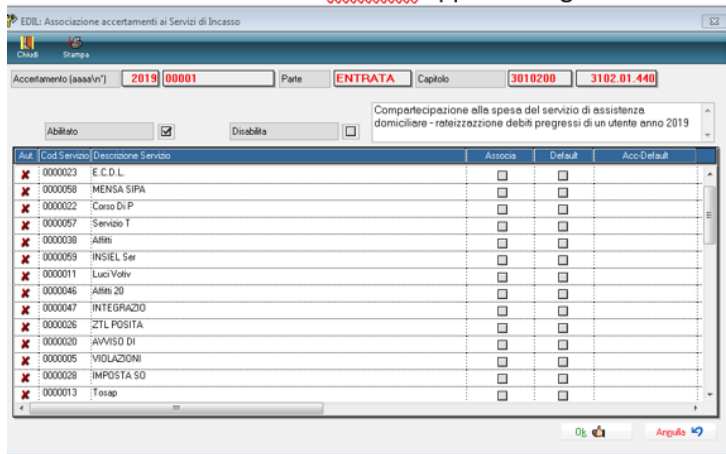

Aut.	Cod.Servizio	Descrizione Servizio	Associa	Default	Acc-Default
X	0000023	E.C.D.L.	<input type="checkbox"/>	<input type="checkbox"/>	<input type="checkbox"/>
X	0000058	MENSA SIPA	<input type="checkbox"/>	<input type="checkbox"/>	<input type="checkbox"/>
X	0000022	Corso Di P	<input type="checkbox"/>	<input type="checkbox"/>	<input type="checkbox"/>
X	0000057	Servizio T	<input type="checkbox"/>	<input type="checkbox"/>	<input type="checkbox"/>
X	0000038	Alitti	<input type="checkbox"/>	<input type="checkbox"/>	<input type="checkbox"/>
X	0000059	INSIEL Ser	<input type="checkbox"/>	<input type="checkbox"/>	<input type="checkbox"/>
X	0000011	Luci Votv	<input type="checkbox"/>	<input type="checkbox"/>	<input type="checkbox"/>
X	0000046	Alitti 20	<input type="checkbox"/>	<input type="checkbox"/>	<input type="checkbox"/>
X	0000047	INTEGRAZIO	<input type="checkbox"/>	<input type="checkbox"/>	<input type="checkbox"/>
X	0000026	ZTL POSITA	<input type="checkbox"/>	<input type="checkbox"/>	<input type="checkbox"/>
X	0000020	AVVISO DI	<input type="checkbox"/>	<input type="checkbox"/>	<input type="checkbox"/>
X	0000005	VIOLAZIONI	<input type="checkbox"/>	<input type="checkbox"/>	<input type="checkbox"/>
X	0000028	IMPOSTA SO	<input type="checkbox"/>	<input type="checkbox"/>	<input type="checkbox"/>
X	0000013	Tesap	<input type="checkbox"/>	<input type="checkbox"/>	<input type="checkbox"/>

Le operatività per attivare la funzione quindi inserire gli accertamenti nel catalogo sono illustrate nel filmato 'Provvisori arricchiti Catalogo' e richiamabile da link su wiki. (filmato in sede di produzione)

Si ricorda che l'End point da mettere sulle configurazioni iniziali, sia per l'arricchimento che per la gestione del catalogo, va richiesto ad E-fil.

#### Sedi operative:

Via Paganini, 57  
62018 Potenza Picena (MC)  
T +39 0733 688026

Via Tacito, 51/B  
41123 Modena (MO)  
T +39 059 847006

Via Garibaldi, 1  
20865 Usmate Velate (MB)  
T +39 039 6758001

PIVA / C.F. 00994810430  
Cap. Soc. € 135.000,00 i.v.

Endpoint x Arricchimento Flussi	<a href="https://fin.integrazione.pluginpay.it/GestioneFinanziaria/GestioneFinanziaria.svc">https://fin.integrazione.pluginpay.it/GestioneFinanziaria/GestioneFinanziaria.svc</a>
Id Applicazione	f9c893e6-08b6-4178-bf52-9caf233ca2e2
Codice Ente	0000076
Endpoint Gestione Catalogo	<a href="https://fin.integrazione.pluginpay.it/ConfigurazioneAccertamenti/ConfigurazioneAccertamenti.svc">https://fin.integrazione.pluginpay.it/ConfigurazioneAccertamenti/ConfigurazioneAccertamenti.svc</a>

At the bottom, there is a navigation bar with the following tabs: Generale, Personalizzazione modo valorizzazione campi, and WS x import provvisori arricchiti. Two red arrows point to the 'Endpoint x Arricchimento Flussi' and 'Endpoint Gestione Catalogo' fields.

### Come consultare la documentazione filmata su wiki

All'indirizzo <https://wiki.nuvolaitalsoft.it/doku.php?id=guide:area-economico-finanziaria:start> potete consultare tutta la documentazione filmata suddivisa per i vari moduli e funzione della finanziaria.

#### Sedi operative:

Via Paganini, 57  
62018 Potenza Picena (MC)  
T +39 0733 688026

Via Tacito, 51/B  
41123 Modena (MO)  
T +39 059 847006

Via Garibaldi, 1  
20865 Usmate Velate (MB)  
T +39 039 6758001

P.Iva / C.F. 00994810430  
Cap. Soc. € 135.000,00 i.v.

## Creazione servizio

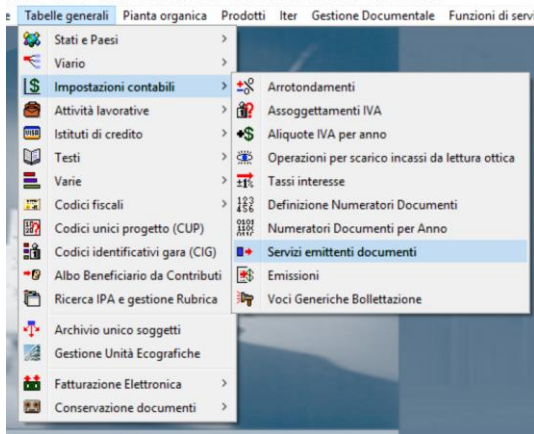

**CITY-BASE Servizi emittenti documenti**

Chiudi Aggiungi Modifica Cancella Stampa Help

**Cod. servizio Id. bollettino** 01  Disabilitato

**Descrizione servizio** Fatturazione Attiva

**Descrizione breve** F4PA Attiva

**Modulo bollettazione** FFA **FATTURAZIONE ATTIVA**

**IVA**

**Modalità Registrazione** 0 - No IVA

**Dati default per Emissioni**

**Numeratore**

**Operaz. scarico risc. da lett. ottica** 0

### Sedi operative:

Via Paganini, 57  
62018 Potenza Picena (MC)  
T +39 0733 688026

Via Tacito, 51/B  
41123 Modena (MO)  
T +39 059 847006

Via Garibaldi, 1  
20865 Usmate Velate (MB)  
T +39 039 6758001

P.Iva / C.F. 00994810430  
Cap. Soc. € 135.000,00 i.v.

## Creazione emissione

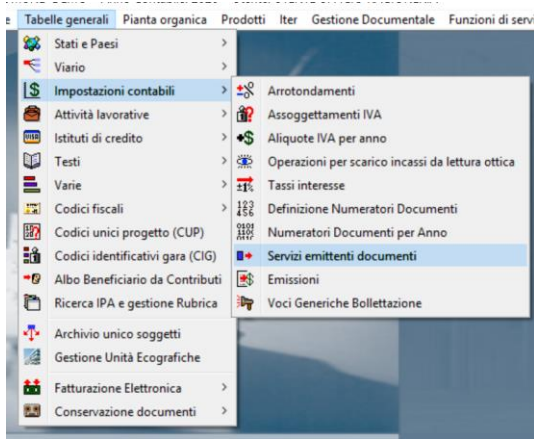

## Aggiungere emissione

Selezionare il tab PagoPA  
Identificativo scadenza "81 fatturazione attiva"  
Intermediario "E-fil"  
Cod. servizio (censito in E-fil)  
Rif. Creditore (rilasciato da E-fil)

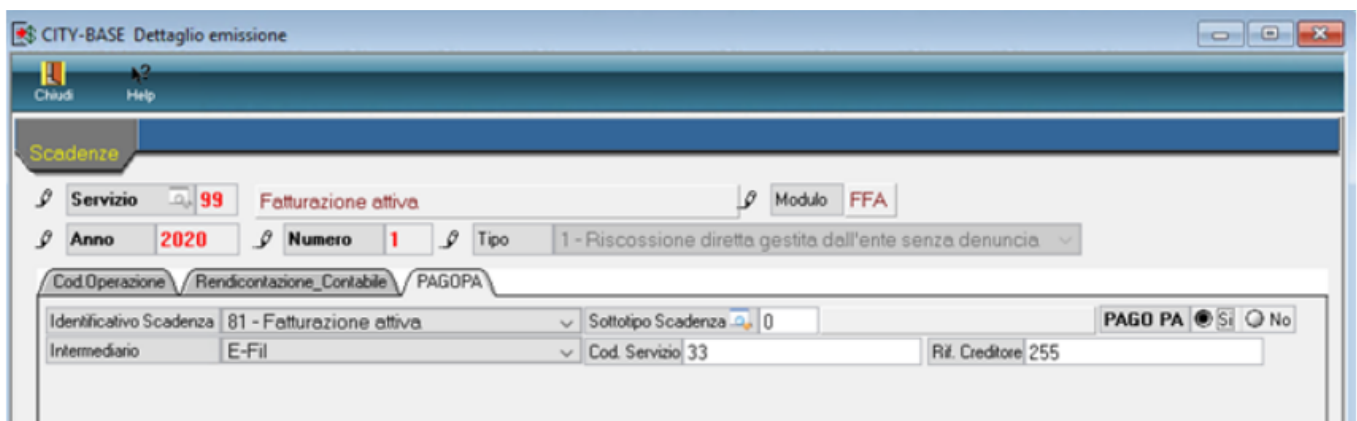

- Servizio:** 99 Fatturazione attiva
- Anno:** 2020
- Numero:** 1
- Tipo:** 1 - Riscossione diretta gestita dall'ente senza denuncia
- Modulo:** FFA
- Cod. Operazione:** Rendicontazione Contabile
- PAGOPA:**
  - Identificativo Scadenza: 81 - Fatturazione attiva
  - Sottotipo Scadenza: 0
  - PAGO PA:  Si  No
  - Intermediario: E-Fil
  - Cod. Servizio: 33
  - Rif. Creditore: 255

## Sedi operative:

Via Paganini, 57  
62018 Potenza Picena (MC)  
T +39 0733 688026

Via Tacito, 51/B  
41123 Modena (MO)  
T +39 059 847006

Via Garibaldi, 1  
20865 Usmate Velate (MB)  
T +39 039 6758001

P.Iva / C.F. 00994810430  
Cap. Soc. € 135.000,00 i.v.

## Definizione tipo movimento per PagoPA

- 20. Protocollo
- 60. Tributi
- 90. Amministrazione del Sistema
- 120. Strumenti di Sviluppo
- 150. Servizi Economici**
  - 10. Finanziaria
  - 20. IVA
  - 30. Economato
  - 40. Mutui
  - 50. Ritenute
  - 60. Contabilità Generale
  - 70. Contabilità Analitica
  - 80. Ordini
  - 90. Tabelle**
    - 10. Configurazioni
    - 20. Strutturali
    - 30. Definizioni Bilancio
    - 40. IVA
    - 50. Contabilità Analitica
    - 60. Clienti/Fornitori
    - 70. Economato
    - 80. Fatturazione Attiva**
      - 10. Voci Documento
      - 20. Tipo movimenti**
      - 30. Dati pagamento per flusso FE
      - 40. Abilitazione utenti
      - 50. Dati fatturazione elettronica per soggetto
    - 90. Fatturazione Elettronica
    - 100. Certificazione crediti
    - 110. Patrimonio
    - 120. Ordini Fornitore
  - 100. Statistiche
  - 110. Gestione CEP
  - 120. Utilità
  - 130. Modulo Base
  - 120. Patrimonio GIES

### Sedi operative:

Via Paganini, 57  
62018 Potenza Picena (MC)  
T +39 0733 688026

Via Tacito, 51/B  
41123 Modena (MO)  
T +39 059 847006

Via Garibaldi, 1  
20865 Usmate Velate (MB)  
T +39 039 6758001

P.Iva / C.F. 00994810430  
Cap. Soc. € 135.000,00 i.v.

Impostare modo incasso "Avviso IUV+Bollettino"

CCD Home Tipo movimenti Fatturazione Attiva

Tipo movimenti

Definizione Tipi Assoc. con Voci Bolli e Spese Autorizzazioni Utenti FE e altro

Progressivo 107 Disabilitato

Validità tipo movimento\* Fatturazione entrate

Descrizione\* CW - F.E. Fattura SERVIZIO LOCAZIONI BENI PATRIMONIALI

Tipo documento Fattura

Causale documento 510 Fattura emessa (ITER)

Modo num. doc. Fatt. Entrate Numero protocollo iva = numero documento

Tipo movimento per conferma 0

Settore IVA 09 SERVIZIO LOCAZIONI, BENI PATRIMONIALI

Numeratore Documento Ult. numero

Testo 32 Fattura emessa per uffici periferici

Cliente generico 0

Modalità Riscossione 0 ACCREDITO TESORERIA PROVINCIALE STATO PER TAB.

Ragione sociale Soggetto

Causale documento spesa 0

**Fatturazione Entrate**

Modo incasso **Avviso IUV + bollettino**

Area Settore Servizio

Accertamento per IVA

Inserire il legame con emissione per PagoPA creata in precedenza

CCD Home Tipo movimenti Fatturazione Attiva

Tipo movimenti

Definizione Tipi Assoc. con Voci Bolli e Spese Autorizzazioni Utenti **FE e altro**

Dati per stampa documento

Codice Testo CW online cw\F4pa\_008Fattura1 Fattura attiva Riscione 1

Nota 1 per stampa 1PAGAMENTO: IT15D0200824100000104568185

Nota 2 per stampa IT15D0200824100000104568185

Opzioni per FE

Firma flussi SDI fatture a privati con canale

Firma flussi SDI fatture a privati con PEC

Firma flussi SDI fatture a consumatori finali

Dati pagamento per XML (rif. FE<2.4.) 0

Legami con emissioni per PagoPA

**Legame con emissioni per PagoPA**

Emissione 10 2020 1 Fatturazione attiva Locazioni

Default per creazione automatica modalità di incasso

Riscossione 0

Opzioni per riscossioni

Usa cliente generico in creaz. riscossione

Audit

Ultima modifica: 15/06/2020 18:10:09 Effettuata da: CED

**Sedi operative:**

Via Paganini, 57  
62018 Potenza Picena (MC)  
T +39 0733 688026

Via Tacito, 51/B  
41123 Modena (MO)  
T +39 059 847006

Via Garibaldi, 1  
20865 Usmate Velate (MB)  
T +39 039 6758001

PIVA / C.F. 00994810430  
Cap. Soc. € 135.000,00 i.v.

## Fasi fattura creazione nodo e pubblicazione PagoPA

Dopo la creazione del documento selezionare il movimento e cliccare "PagoPA Publica"

Numero Prg.	denominazione soggetto	Nr. e Data documento	copia	Pos. Nota	ab. PagoPA	stato	denominazione documento	importo	tipo movimento	Causale operativa	Reversale	IVA	UID documenti
2020 / 10968	196821	20/9 16/06/2020				0-Da creare	UFF. TURISMO: UTILIZZO SALE PALAZZO	122,00	107	510			
2020 / 9069	40566	19/9 13/05/2020				Consegnato al	UFF. PATRIMONIO: CANONE DI CONCESSIONE UNITA'	28.508,37	107	510			6ea57ee-99e7-44a3-b7b
2020 / 5975	103994	17/9 04/03/2020				Consegnato al	AFFIDAMENTO SERVIZI DI PRENOTAZIONE ALBERGHIERA	12.201,22	107	510			69282725-94fc-4056-85a
2020 / 4686	213446	16/9 24/02/2020				Consegnato al	UFF. PATRIMONIO: RATEIZZAZIONE SECONDA	698,03	107	510			8cd99fd-7d91-4d19-930
2020 / 4464	217935	15/9 19/02/2020				Consegnato al	UTILIZZO CASTELLO AGGIUNTI IN DATA 20.02.2020	453,94	107	510			bc121e5b-c2ae-44a0-b0b
2020 / 3822	201928	14/9 11/02/2020				Accettata per d	UFF. TURISMO: UTILIZZO SALA PER CONCORSO - C.T.P.	683,20	107	510			bbfd7dbb-bb47-458a-9d5
2020 / 3261	217752	13/9 05/02/2020				Consegnato al	UTILIZZO SALA CENTRO DELLA PESA	450,00	107	510			1a887d7c-2ca3-4034-8a7
2020 / 2399	104743	12/9 24/01/2020				Consegnato al	UFF. PATRIMONIO: CANONE DI LOCAZIONE FRUSTOLO DI	2.547,16	107	510			4000c064-fc8b-4679-b321
2020 / 2368	215136	11/9 24/01/2020				Consegnato al	UFF. PATRIMONIO: CANONE DI CONCESSIONE AREA POSTA	3.111,00	107	510			6601b53e-993b-4328-a22
2020 / 1985	210641	10/9 22/01/2020				Mancata conse	UFF. TURISMO: UTILIZZO SALE PALAZZO	244,00	107	510			c49ee111-bc10-4962-b69
2020 / 1374	108057	9/9 20/01/2020				Consegnato al	UFF. PATRIMONIO: CANONE DI LOCAZIONE AREA CON	5.934,10	107	510			2b72e448-7e48-41e2-ba6
2020 / 1325	217752	8/9 17/01/2020				Consegnato al	UTILIZZO SALA PRESSO CENTRO DELLA PESA RICCIONE	549,00	107	510			ce0304c2-691e-46e1-833
2020 / 1308	217324	7/9 17/01/2020				Consegnato al	UTILIZZO SALE PALAZZO TURISMO PER WORKSHOP	927,20	107	510			856472b0-5308-446f-a271
2020 / 895	195122	6/9 14/01/2020				Consegnato al	GESTIONE SERVIZIO ILLUMINAZIONE VOTIVA AL	30.000,00	107	510			cb5486f0-1e46-42d9-ba5
2020 / 760	196821	5/9 13/01/2020				3-inviato alle s	UFF. PATRIMONIO: CANONE DI LOCAZIONE AREA SITA IN VIA	1.233,52	107	510			Quiet. nr.88 del 01
2020 / 337	212657	4/9 08/01/2020				Mancata conse	SETTORE SERVIZI ALLA PERSONA: CANONE	650,00	107	510			Quiet. nr.33 del 02
2020 / 128	108618	3/9 08/01/2020				Consegnato al	UFFICIO PATRIMONIO: CANONE LOCAZIONE LOCALI POSTI	1.867,19	107	510			Quiet. nr.364 del
2020 / 51	197032	2/9 03/01/2020				Mancata conse	CANONE CONCESSIONE AREA SITA ALL'INTERNO DELLA SEDE	873,31	107	510			Quiet. nr.1 del 02

Tramite il collegamento web service, viene restituito l'esito della pubblicazione e il relativo identificativo posizione "IUV" e il bollettino

**Stampa bollettino PagoPA**

Scarica file | Apri il file con l'editor di sistema

Anteprima

Page: 1 of 1 | Automatic Zoom

**AVVISO DI PAGAMENTO**  
**Locazioni**

ENTE CREDITORE Cod. Fiscale 00324360403  
Comune di Riccione

Collegandoti al sito web riportato di seguito, puoi effettuare il pagamento inserendo, nella sezione 'Avviso da pagare predefinito', il Codice Avviso riportato sul presente documento:  
<https://riccione.comune.pluginpay.it>

**DETTAGLI DEL PAGAMENTO**  
Oggetto del pagamento: UFF. TURISMO: UTILIZZO SALE PALAZZO

**Esito pubblicazione:**

CodiceRiferimentoCreditore 08100202000109680101  
IdentificativoPosizione 06201680000154 rata 1  
Esito Ok  
Messaggio

Rigenera bollettino PagoPA | Stampa definitivo

### Sedi operative:

Via Paganini, 57  
62018 Potenza Picena (MC)  
T +39 0733 688026

Via Tacito, 51/B  
41123 Modena (MO)  
T +39 059 847006

Via Garibaldi, 1  
20865 Usmate Velate (MB)  
T +39 039 6758001

PIVA / C.F. 00994810430  
Cap. Soc. € 135.000,00 i.v.

Esempio bollettino

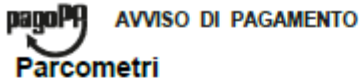

<b>ENTE CREDITORE</b> Cod. Fiscale [REDACTED]	<b>DESTINATARIO AVVISO</b> Cod. Fiscale [REDACTED]
<b>Comune di Riccione</b>	<b>SUPERMARKET [REDACTED] &amp; C. S.N.C.</b>

Collegandoti al sito web riportato di seguito, puoi effettuare il pagamento online inserendo, nella sezione 'Avviso da pagare predeterminato', il Codice Avviso riportato sul presente documento

<https://riccione.comune.pluginpay.it>

<b>DETTAGLI DEL PAGAMENTO</b>
Oggetto del pagamento: n. 5000 grattini validi esclusivamente presso Piazzale Vittime di Piazza Fontana

<b>QUANTO E QUANDO PAGARE?</b>	<b>DOVE PAGARE?</b> Lista dei canali di pagamento su <a href="http://www.pagopa.gov.it">www.pagopa.gov.it</a>
<b>1.000,00 Euro entro il 01/07/2020</b>	<p><b>PAGA SUL SITO O CON LE APP</b> del tuo Ente Creditore, della tua Banca o degli altri canali di pagamento e APP IO. Potrai pagare con carte, conto corrente o CBILL.</p> 
L'importo è aggiornato automaticamente dal sistema e potrebbe subire variazioni per eventuali sgravi, note di credito, indennità di mora, sanzioni o interessi, ecc. Un operatore, il sito o l'app che userai ti potrebbero quindi chiedere una cifra diversa da quella qui indicata. Puoi pagare con una unica rata.	<p><b>PAGA SUL TERRITORIO</b> in tutti gli Uffici Postali, in Banca, in Ricevitoria, dal Tabaccaio, al bancomat, al Supermercato. Potrai pagare in contanti, con carte o conto corrente.</p> 

Utilizza la porzione di avviso relativa al canale di pagamento che preferisci.

<b>BANCHE E ALTRI CANALI</b>	<b>RATA</b> entro il 01/07/2020
------------------------------	---------------------------------

Qui accanto trovi il codice QR e il codice interbancario CBILL per pagare attraverso il circuito bancario e gli altri canali di pagamento abilitati.

Destinatario **SUPERMARKET [REDACTED] & C.** Euro **1.000,00**  
S.N.C.  
Ente Creditore **Comune di Riccione**  
Oggetto del pagamento **n. 5000 grattini validi esclusivamente presso Piazzale Vittime di Piazza Fontana**  
Codice CBILL **12197** Codice Avviso **0030 4201 7800 0001 05** Cod. Fiscale Ente Creditore **[REDACTED]**

**Sedi operative:**

Via Paganini, 57  
62018 Potenza Picena (MC)  
T +39 0733 688026

Via Tacito, 51/B  
41123 Modena (MO)  
T +39 059 847006

Via Garibaldi, 1  
20865 Usmate Velate (MB)  
T +39 039 6758001

PIVA / C.F. 00994810430  
Cap. Soc. € 135.000,00 i.v.

Nel documento ora risulterà l'icona che indica l'avvenuta pubblicazione della scadenza

Documenti Fatturazione Entrate	Descrizione documento	Importo	Tipologia documento	Causale operativa	Reversale	IVA	UIDO documentale
196821	UFF. TURISMO: UTILIZZO SALE PALAZZO	122,00	107	510			
40566	UFF. PATRIMONIO: CANONE DI CONCESSIONE UNITA'	28.508,37	107	510			
103594	AFFIDAMENTO SERVIZI DI PRENOTAZIONE ALBERGHIERA	12.201,22	107	510			
213446	UFF. PATRIMONIO: RATTIZZAZIONE SECONDA	698,03	107	510			
201928	UFF. TURISMO: UTILIZZO SALA PER CONFERENZE - C.T.P.	683,20	107	510			
217752	UTILIZZO SALA CENTRO DELLA FLORA SRL	450,00	107	510			
104743	UFF. PATRIMONIO: CANONE DI LOCAZIONE FRUSTOLO DI	2.547,16	107	510			
215136	UFF. PATRIMONIO: CANONE DI CONCESSIONE AREA POSTA	3.111,00	107	510			
210641	UFF. TURISMO: UTILIZZO SALE PALAZZO	244,00	107	510			

Dopo la pubblicazione dovranno essere effettuate tutte le altre fasi:

- Invio documento analogico (nel caso di ricevuta no iva)
- Creazione flusso (con gli allegati, PDF documento analogico e bollettino PagoPa)
- Firma flusso nel caso di fattura ad ente pubblico
- Invio flusso allo SDI

Nel documentale sarà possibile visualizzare tutti gli allegati, stampa PDF analogico, bollettino PagoPA e gli esiti  
Il documento analogico creato sarà integrato con il logo di PagoPA

**Esente da bollo**

Totale da pagare in lettere  
CENTOVENTIDUE/00

**TOTALE DOCUMENTO** 122,00  
**TOTALE DA PAGARE €** 122,00

**SCADENZA PAGAMENTI**

Rata	Data	Importo	IUV
1	26-06-2020	122,00	

**pagoPA**

**Sedi operative:**

Via Paganini, 57  
62018 Potenza Picena (MC)  
T +39 0733 688026

Via Tacito, 51/B  
41123 Modena (MO)  
T +39 059 847006

Via Garibaldi, 1  
20865 Usmate Velate (MB)  
T +39 039 6758001

PIVA / C.F. 00994810430  
Cap. Soc. € 135.000,00 i.v.

## Regolarizzazione provvisori arricchiti

Dalla gestione provvisori è possibile selezionare la provenienza "Provvisorio Arricchito"

## Tasto destro cliccare "Completa"

Prg	E-S	Anno-Progressivo	Dt. Provvisorio	Descrizione Causale	Anagrafico Soggetto	Lordo-Regolarizzato
51418	E	2020 4417	20-05-2020 7044	ABB. PARCHEGGIO TRIMESTRALE - ZONA BLU - DH928MA STIMILLI	STIMILLI MARIA GRAZIA	40,00 0
51413	E	2020 4412	20-05-2020 7039	VERSAMENTI F24***COD.CAT. D472 - ADD.COM.IRPEF	TESORERIA DELLO STATO	402,44 0

### Sedi operative:

Via Paganini, 57  
62018 Potenza Picena (MC)  
T +39 0733 688026

Via Tacito, 51/B  
41123 Modena (MO)  
T +39 059 847006

Via Garibaldi, 1  
20865 Usmate Velate (MB)  
T +39 039 6758001

PIVA / C.F. 00994810430  
Cap. Soc. € 135.000,00 i.v.

Cliccare nel bottone "WS" per richiamare la procedura E-file reperire le informazioni dell'accertamento e del soggetto

Il soggetto, per completare il provvisorio, sarà reperito con la seguente priorità:

- Dallo IUV, se codificato in anagrafica cliente/fornitore
- Dall'accertamento (soggetto generico associato)
- In modo manuale, soggetto di default come illustrato di seguito

**Sedi operative:**

Via Paganini, 57  
62018 Potenza Picena (MC)  
T +39 0733 688026

Via Tacito, 51/B  
41123 Modena (MO)  
T +39 059 847006

Via Garibaldi, 1  
20865 Usmate Velate (MB)  
T +39 039 6758001

PIVA / C.F. 00994810430  
Cap. Soc. € 135.000,00 i.v.

Procedere poi alla conferma

CITY-FINANCING Provisori da Tesoreria

Informazioni da Tesoreria

Anno-Progressivo: 2020 4412 Data Provvisorio: 20-05-2020 Importo Lordo: 402,44 Progressivo Caricamento: 51413

Anagrafico Versante: TESORERIA DELLO STATO Provenienza: Provisori Arricchiti

Testata / Descrizione / Altri Dati

Riga	Anno	Numero Accertamento	Importi	
1	2020	00001	402,44	0001
Entrate varie				

Riga: 1 Posizione: Da Contabiliz...  Aumenta Accert.  Crea Reverseale

Anno Numero Accertamento Siope: 2020 00001 Entrate varie

Siope: 0000

Importo Provvisorio: 402,44

Nominativo: 43 DIVERSI Persona  F  G

Prg. Mod. di Riscos: 0 0

Soggetto  Ditta Individuale

Soggetto / Beneficiario / Vincolo

Prov. N° 4412 del 20-05-2020 TESORERIA DELLO STATO  
VERSAMENTI F24\*\*\*COD.CAT. D472 - ADD.COM.IRPEF

Transazione U.E: 2 - per le altre entrate Entrate Non Ricorrenti:

Codice Bollo: 0

Piano Finanziario: 3 1 2 1 20 Proventi da parcheggi custoditi e

Totale Regolarizzazione: 402,44 Differenza: 0

Ultima modifica: 18-06-2020 12:21:53 Effettuata da: CED

**Conferma** **Angulla**

Elaborare per procedere alla creazione della riscossione, e della reverseale

Provisori di Entrata da Regolarizzare

Lista Selezione

Prg	E-S	Anno-Progressivo	Dt. Provvisorio	Descrizione Causale	Anagrafico Soggetto	Lordo-Regolarizzato
51413	E	2020 4417	20-05-2020	ABB. PARCHEGGIO TRIMESTRALE - ZONA BLU - DH928MA STIMILLI ESTIMILLI MARIA GRAZIA		40,00
				7044		0

Movimenti da Contabilizzare

Prg	Anno-Progressivo	Riga	Dt. Provvisorio	Anno-n° Accertamento	Anagrafico Soggetto	Descrizione Riscossione	Importo Lordo
51413	2020 4412	1	20-05-2020	2020 00001	43	Prov. N° 4412 del 20-05-2020 TESORERIA DELLO STATO VERSAMENTI F24***COD.CAT.	402,44
					Entrate varie	DIVERSI	

**Elab**

Totale Importo Lordo: 402,44

Totale Ritenute: 0

**Sedi operative:**

Via Paganini, 57  
62018 Potenza Picena (MC)  
T +39 0733 688026

Via Tacito, 51/B  
41123 Modena (MO)  
T +39 059 847006

Via Garibaldi, 1  
20865 Usmate Velate (MB)  
T +39 039 6758001

PIVA / C.F. 00994810430  
Cap. Soc. € 135.000,00 i.v.

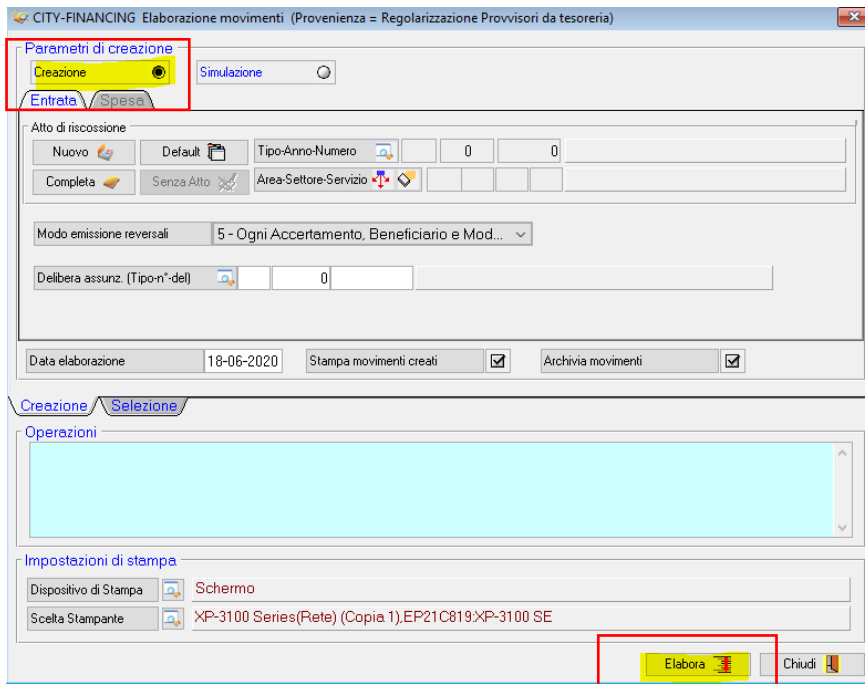

Nel caso in cui nel provvisorio siano presenti più IUV, e ve ne siano alcuni derivanti da procedura di fatturazione attiva, il provvisorio sarà regolarizzato in modo parziale.

La procedura produrrà un elenco di documenti, sarà poi premura dell'operatore procedere alla regolarizzazione collegandoli alle assegnazioni presenti in finanziaria.

**Sedi operative:**

Via Paganini, 57  
62018 Potenza Picena (MC)  
T +39 0733 688026

Via Tacito, 51/B  
41123 Modena (MO)  
T +39 059 847006

Via Garibaldi, 1  
20865 Usmate Velate (MB)  
T +39 039 6758001

P.Iva / C.F. 00994810430  
Cap. Soc. € 135.000,00 i.v.

## Regolarizzazione provvisori con documenti entrata

Partendo sempre dalla regolarizzazione del provvisorio, utilizzare “Associa con documento Assegnato” o “Associa con Documento Risc/Liq”

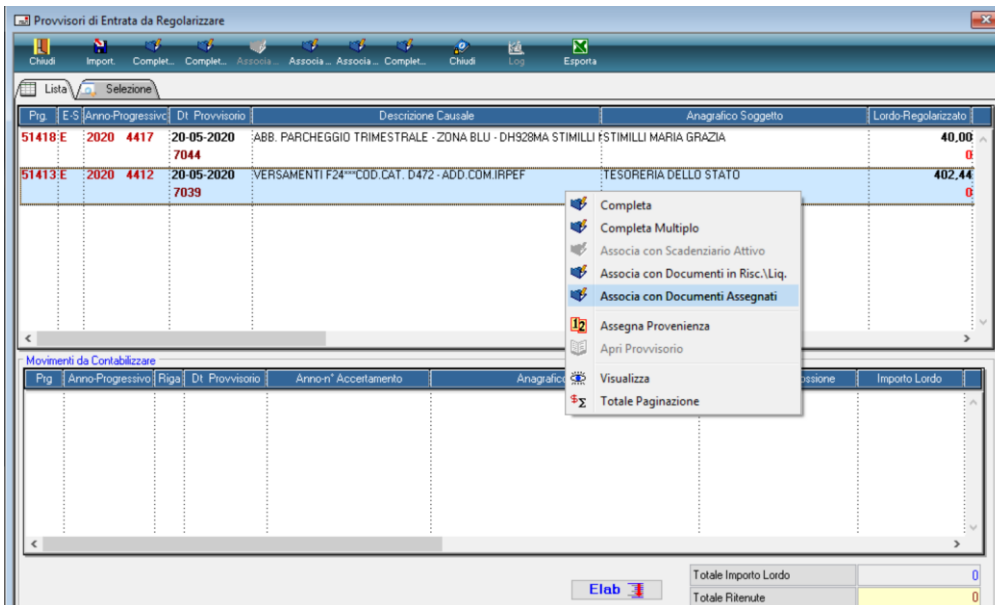

Ricerca la fattura o la ricevuta con i vari elementi di selezione proposti

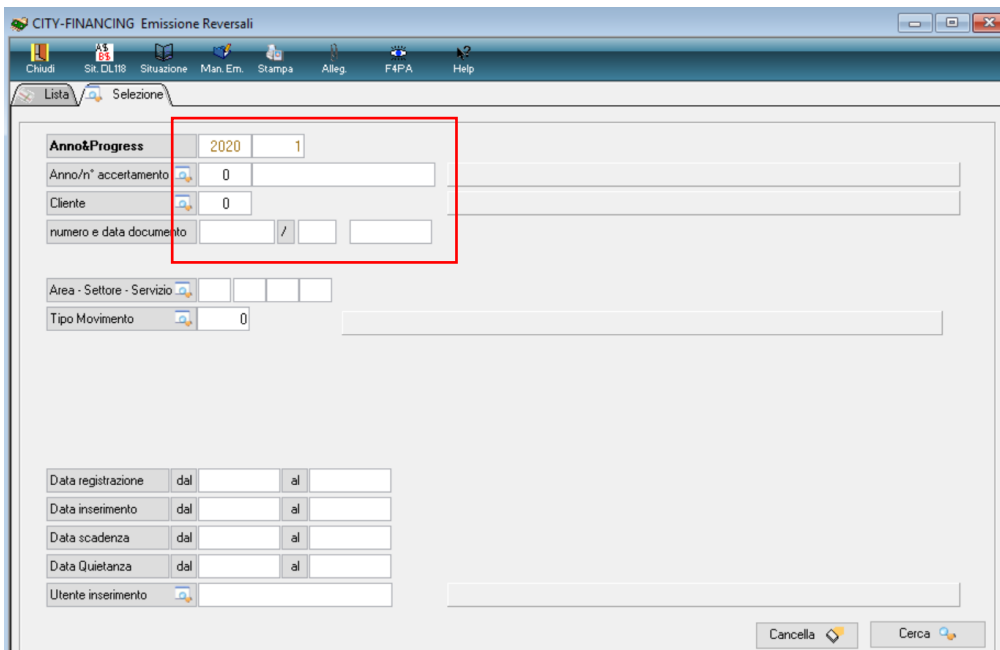

### Sedi operative:

Via Paganini, 57  
62018 Potenza Picena (MC)  
T +39 0733 688026

Via Tacito, 51/B  
41123 Modena (MO)  
T +39 059 847006

Via Garibaldi, 1  
20865 Usmate Velate (MB)  
T +39 039 6758001

Plva / C.F. 00994810430  
Cap. Soc. € 135.000,00 i.v.

Sarà visualizzato il movimento da collegare al provvisorio, cliccare “seleziona”

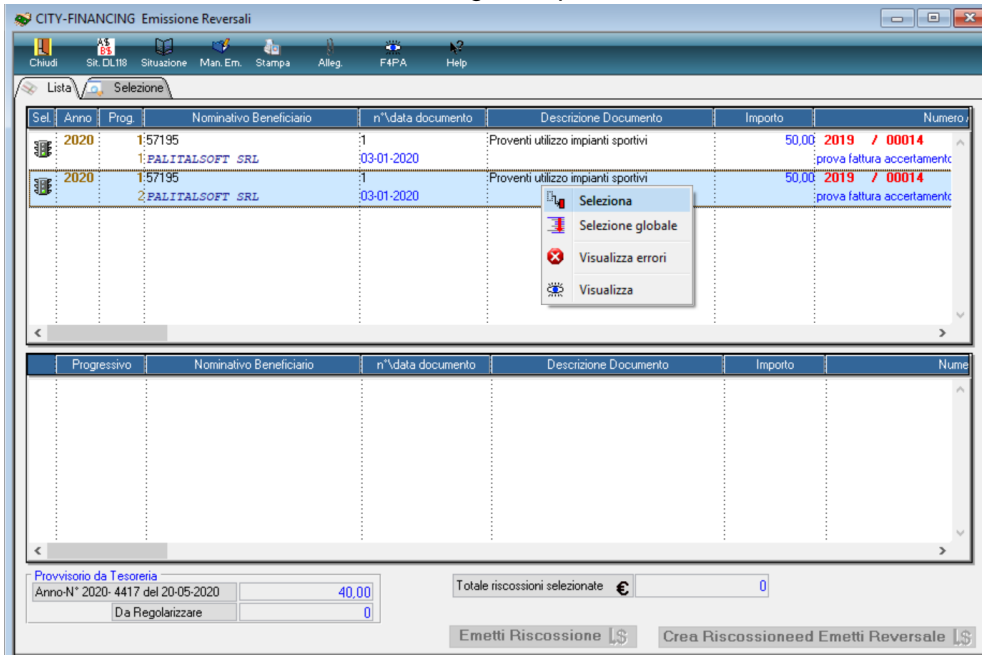

Con il documento nella parte inferiore sarà possibile scegliere di creare la sola riscossione o emettere anche la reverseale.

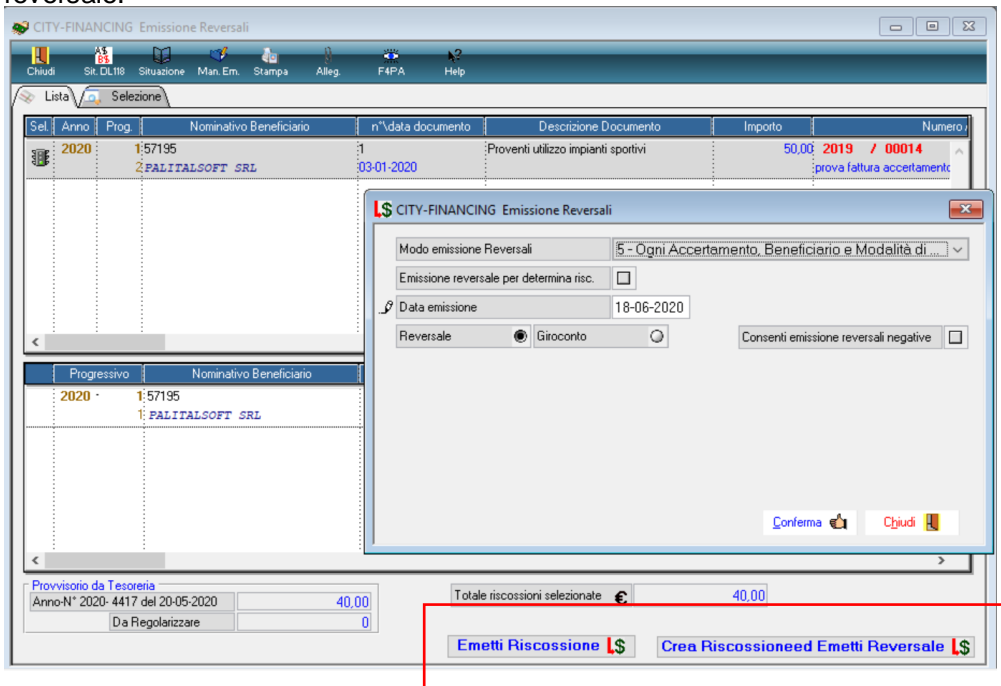

## Palitalsoft Srl

### Sedi operative:

Via Paganini, 57  
62018 Potenza Picena (MC)  
T +39 0733 688026

Via Tacito, 51/B  
41123 Modena (MO)  
T +39 059 847006

Via Garibaldi, 1  
20865 Usmate Velate (MB)  
T +39 039 6758001

PIVA / C.F. 00994810430  
Cap. Soc. € 135.000,00 i.v.