

<b>COMUNICAZIONE</b>	Comunicazione n. 02/2021
<b>OGGETTO:</b>	Aggiornamento SmartAgent per verifica algoritmi di firma e di cifratura applicati al canale SFTP.
<b>Riferimento</b>	Sostituisce/Segue la Comunicazione n. ....

<b>Scopo</b>	Il documento ha lo scopo di informare gli utenti sull'aggiornamento dello SmartAgent per l'allineamento dell'algoritmo per la cifratura dei supporti FI trasmessi sul canale SFTP in riferimento alla mail SOGEI.
--------------	---

<b>Data</b>	<b>Oggetto Revisione</b>	<b>Versione</b>
27-05-2021	Prima comunicazione/Stesura iniziale	<b>C02/2021</b>
	Revisione (ES. Modificata con la nuova gestione da CWOL dopo patch del 25.01.2023)	<b>C03/2023</b>

## Sommario

1. Aggiornamento algoritmo sdi tramite SmartAgent .....	1
1.1 SmartAgent a Servizio .....	2

## 1. AGGIORNAMENTO ALGORITMO SDI TRAMITE SMARTAGENT

**Palitalsoft S.r.l.**  
Via Brodolini, 12  
60035, Jesi – AN

**altre sedi:**  
Via Paganini, 57  
62018, Potenza Picena – MC  
T. +39 0733 688026

T. +39 0731 22911  
palitalsoft@pecraccomandata.it  
info@palitalsoft.it

Via Tacito, 51/B  
41123, Modena – MO  
T. +39 059 847066

P.I./C.F. 00994810430  
Cap. Soc. euro 135.000,00 i.v.  
Società soggetta a direzione e coordinamento di Apra S.p.a.

Via Porzio, 4 – Centro Direzionale – Isola G/1  
80143, Napoli – NA  
T. +39 081 5625276



Come da mail SOGEI inviata il 13 maggio 2021 è stato aggiornato l'algoritmo AES-256 per la cifratura dei supporti FI trasmessi sul canale SFTP e allineare i criteri di sicurezza richiesti dall'Agenzia dell'Entrate.

Tale aggiornamento è stato distribuito tramite la patch del 27/05/2021 (citypatch20210527A) con all'interno una nuova versione dello SmartAgent. Ricordo che la patch fa riferimento alla release 7.08.

Per poter verificare che tale aggiornamento sia avvenuto in Cityware interrogare la voce **Info – Informazioni...**

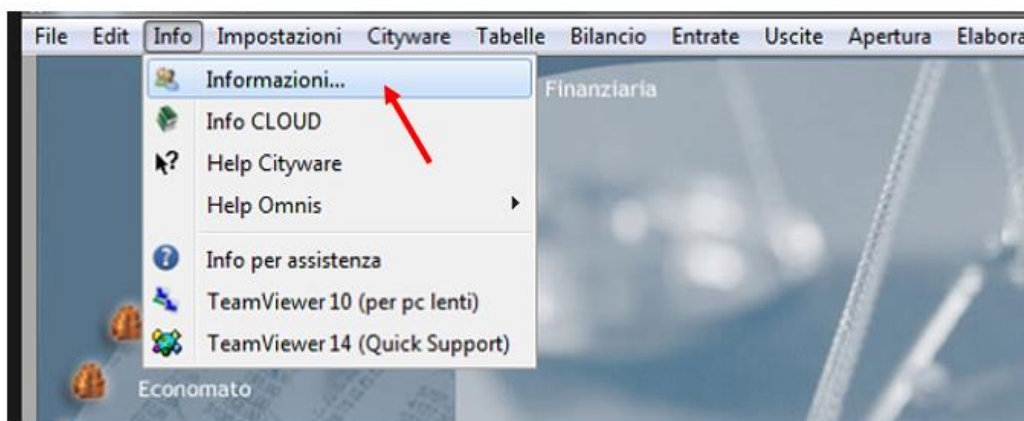

Controllare di avere come Versione smartagent: 13/05/2021

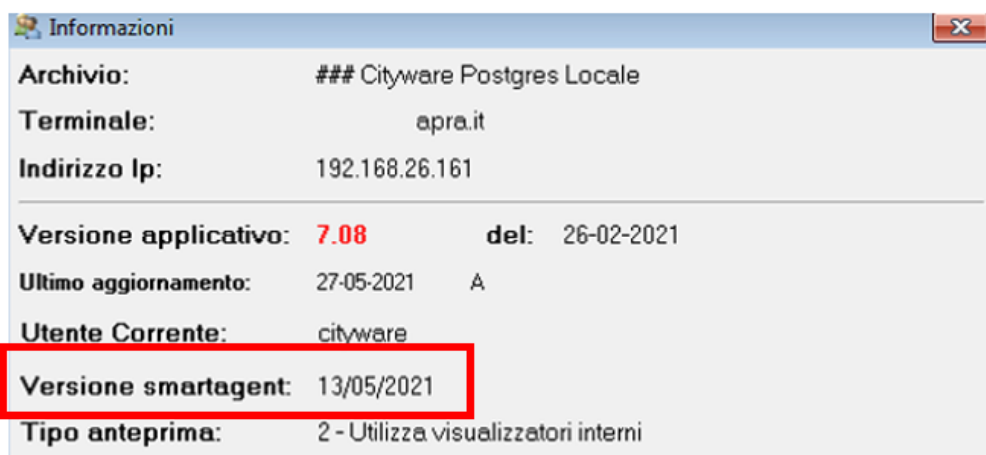

## 1.1 SMARTAGENT A SERVIZIO

Importante verificare che lo SmartAgent utilizzato sia installato localmente o a servizio.

Per poterlo verificare è necessario interrogare il Pannello di Controllo SmarAgent all'interno di Cityware sotto il menù **Installazione aggiornamenti CLIENT** o chiedere all'ufficio CED di riferimento.

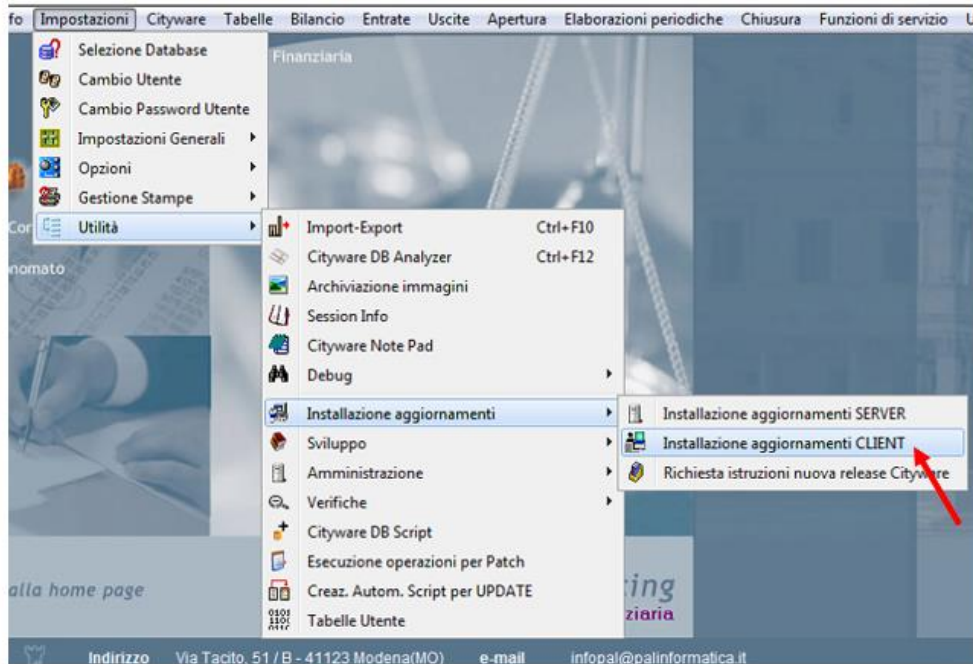

Esempio di SmartAgent installato localmente.

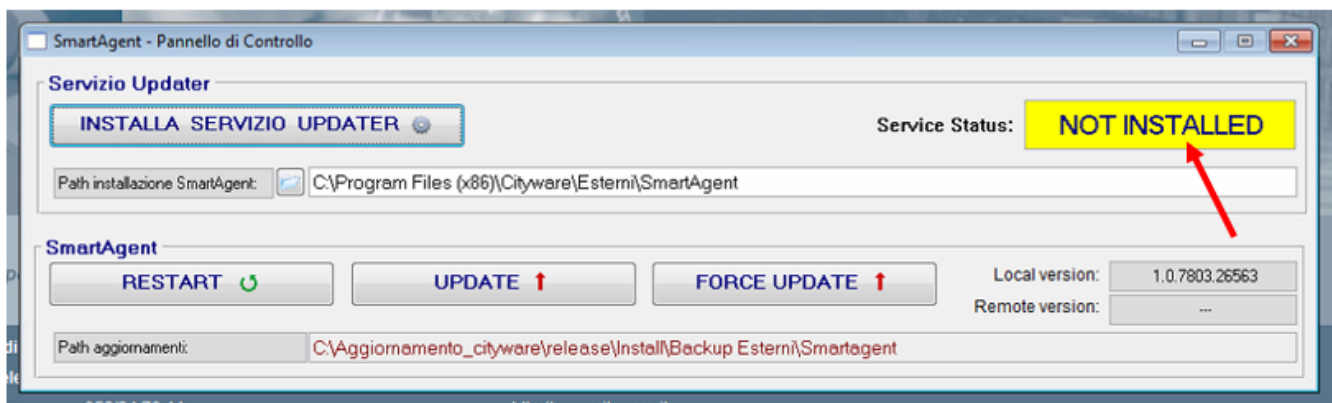

Esempio di SmartAgent installato a servizio.

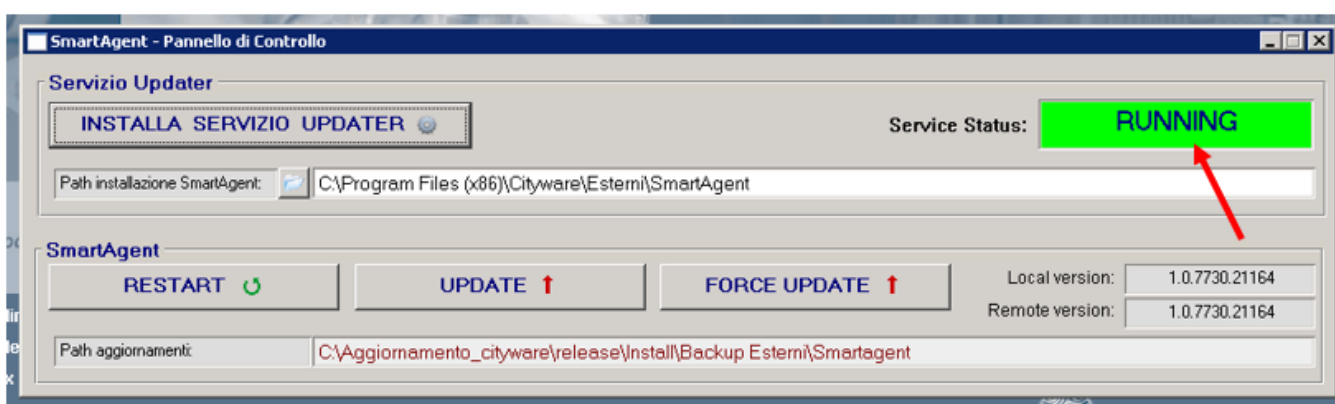

Nel caso in cui lo SmartAgent sia installato a servizio è necessario effettuare l'aggiornamento dello SmartAgent manualmente tramite la funzione che trovate nel pannello di controllo nominata 'UPDATE'.

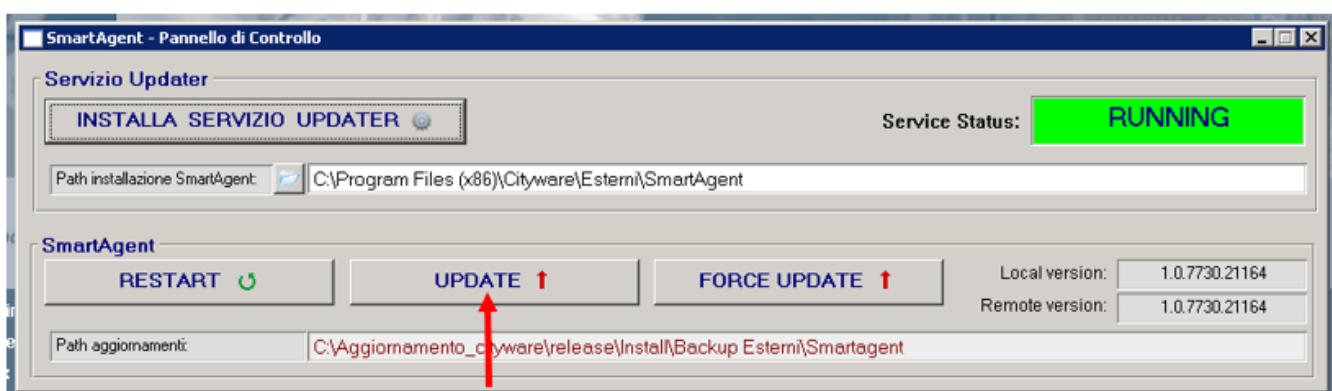

Per ulteriore supporto potete contattare il centro di assistenza all'indirizzo [sistemi@cityware.online](mailto:sistemi@cityware.online)

### 1.1.1.1 Rilascio implementazioni al software (titolo4)

La modifica è disponibile a partire dalla release 7.11 su CWOL – patch del 25.01.2023

EVENTUALI VINCOLI:

EVENTUALI CRITICITA'

#### Palitalsoft Srl

**Palitalsoft S.r.l.**  
Via Brodolini, 12  
60035, Jesi – AN

**altre sedi:**  
Via Paganini, 57  
62018, Potenza Picena – MC  
T. +39 0733 688026

T. +39 0731 22911  
palitalsoft@pecraccomandata.it  
info@palitalsoft.it

Via Tacito, 51/B  
41123, Modena – MO  
T. +39 059 847066

P.I./C.F. 00994810430  
Cap. Soc. euro 135.000,00 i.v.  
Società soggetta a direzione e coordinamento di Apra S.p.a.

Via Porzio, 4 – Centro Direzionale – Isola G/1  
80143, Napoli – NA  
T. +39 081 5625276

