

CITYWARE ONLINE – CITYWARE

VERSIONE: 7.12

OGGETTO: Cronologia rilasci Cityware Online e Cityware

ULTIMO AGGIORNAMENTO DOCUMENTO: 21/06/2023

Il servizio Assistenza Clienti vi invita a prendere visione delle modifiche descritte in questo documento e rimane a disposizione per eventuali chiarimenti.

Sommario

21 Giugno 2023 Rel.7.12 -Aggiornamento CWOL.....	4
Applicativo CWOL – Lista documenti entrate	4
Applicativo CWOL –Navigatore	4
Applicativo CWOL – Creazione di un sub-impegno/sub-accertamento.....	4
Applicativo CWOL – Lista Accertamenti/impegni	5
20 Giugno 2023 Rel.7.12 -Aggiornamento CWOL.....	5
Applicativo CWOL – Navigatore – Riepilogo voce di bilancio per fornitore/cliente	5
16 Giugno 2023 Rel.7.12 -Aggiornamento CWOL.....	6
Applicativo CWOL – Variazioni di bilancio	6
14 Giugno 2023 Rel.7.12 -Aggiornamento CWOL.....	6
Applicativo CWOL – Controllo di gestione	6
Applicativo CWOL – Situazione capitolo - Interoperabilità con gli atti	7
Applicativo CWOL – Gestione flussi SDI	7
Applicativo CWOL – Variazioni su accertamenti/impegni pluriennali	7
31 Maggio 2023 Rel.7.12 -Aggiornamento CWOL	8
Applicativo CWOL – Controllo di Gestione.....	8
24 Maggio 2023 Rel.7.12 -Aggiornamento CW.....	8
Applicativo CW- Creazione flusso BDAP rendiconto	8
Applicativo CWOL- Gestione flussi SDI – Fase accettazione/rifiuto documenti	8
Applicativo CWOL- Assegnazione documenti ciclo passivo	9
16 Maggio 2023 Rel.7.12 -Aggiornamento CWOL	9
Applicativo CWOL- Interoperabilità con gli atti	9

Sede legale ed operative:

Palitalsoft S.r.l.
Via Brodolini, 12
60035, Jesi – AN

altre sedi:

Via Paganini, 57
62018, Potenza Picena – MC
T. +39 0733 688026

T. +39 0731 22911
palitalsoft@pecraccomandata.it
info@palitalsoft.it

Via Tacito, 51/B
41123, Modena – MO
T. +39 059 847066

P.I./C.F. 00994810430
Cap. Soc. euro 135.000,00 i.v.
Società soggetta a direzione e coordinamento di Apra S.p.a.

Via Porzio, 4 – Centro Direzionale – Isola G/1
80143, Napoli – NA
T. +39 081 5625276

Applicativo CWOL- Interoperabilità con gli atti	10
04 Maggio 2023 Rel.7.12. – Aggiornamento CWOL.....	11
Applicativo CWOL – Gestione clienti/fornitori.....	11
Applicativo CWOL – Situazione voce.....	11
Applicativo CWOL – SIOPEPlus – Visualizzazione ordinativi da flusso OPI	11
Applicativo CWOL – Controllo di Gestione.....	11
Applicativo CWOL e Cityware – Presenza codice vincolo in Liquidazione documenti.....	12
19 Aprile 2023 Rel.7.12. – Aggiornamento CWOL	13
Applicativo CWOL – SIOPEPlus – Situazione ordinativi.....	13
12 Aprile 2023 Rel.7.12. – Aggiornamento CWOL	13
Applicativo CWOL – Ulteriori parametri di ricerca Impegni.....	13
Applicativo CWOL – Visualizzazione cofog su obbligazioni.....	14
Applicativo CWOL – Fatturazione attiva	14
29 Marzo 2023 Rel.7.12. – Aggiornamento CWOL	14
Applicativo Cityware – Creazione Flusso BDAP rendiconto	14
Applicativo CWOL – Motivi esclusione cig	14
16 Marzo 2023 Rel.7.11. – 7.12. - Aggiornamento CWOL	15
Applicativo CWOL - Gestione Vincoli per stampa allegati A - A/1 - A/2 - A/3 del rendiconto	15
08 Marzo 2023 Rel.7.12. - Aggiornamento CWOL	19
Applicativo CWOL - Creazione voci di bilancio per gestione Avanzo – Disavanzo – FPV.....	19
Applicativo CWOL – Rilasciata procedura per calcolo FCDE a rendiconto.....	20
Applicativo CWOL – Classificazione accertamenti/impegni.....	20
Applicativo CWOL – Creazione flusso OPI per SIOPEPlus	21
Applicativo CWOL – Nuovo programma Distinte Ordinativi.....	21
Applicativo CWOL – Elenco voci di bilancio con disponibilità.....	21
Applicativo CWOL – Solo per Regioni – liquidazione documenti.....	21
Applicativo CWOL – Controllo di gestione	22
21 Febbraio 2023 Rel.7.11. - Aggiornamento Cityware	23
Applicativo CITYWARE – Rilascio compilazioni Certificazione Unica 2023	23
13 Febbraio 2023 Rel.7.11. - Aggiornamento CWOL	23
Applicativo CWOL – Visualizzazione ordinativi da flusso Opi	23
08 Febbraio 2023 Rel.7.11. - Aggiornamento CWOL	24
Applicativo CWOL – Controllo di gestione	24
01 Febbraio 2023 Rel.7.11. - Aggiornamento CWOL	24

Sede legale ed operative:

Palitalsoft S.r.l.
Via Brodolini, 12
60035, Jesi – AN

altre sedi:

Via Paganini, 57
62018, Potenza Picena – MC
T. +39 0733 688026

T. +39 0731 22911
palitalsoft@pecraccomandata.it
info@palitalsoft.it

Via Tacito, 51/B
41123, Modena – MO
T. +39 059 847066

P.I./C.F. 00994810430
Cap. Soc. euro 135.000,00 i.v.
Società soggetta a direzione e coordinamento di Apra S.p.a.

Via Porzio, 4 – Centro Direzionale – Isola G/1
80143, Napoli – NA
T. +39 081 5625276

Applicativo CWOL – Gestione flussi SDI – Documenti ciclo passivo	24
Applicativo CWOL – Gestione primo codice statistico sui documenti entrata/uscita	25
Applicativo CWOL – Tabella gestione utenti	25
25 Gennaio 2023 Rel.7.11. – Aggiornamento CWOL	25
Applicativo CWOL – Controllo di gestione	25
23 Gennaio 2023 Rel.7.11. - Aggiornamento CWOL	26
Applicativo CWOL – Comunicazione tramite flussi massivi alla nuova area RGS	26
18 Gennaio 2023 Rel.7.11. - Aggiornamento CWOL	26
Applicativo CWOL – Controllo di gestione	26
12 Gennaio 2023 Rel.7.11 – Aggiornamento CWOL	27
Applicativo CWOL – Atti di liquidazione.....	27

Cordialmente
Jesi, lì 12/01/2023

Servizio Assistenza Palitalsoft
Cityware.online – Area Economico – Finanziaria

Sede legale ed operative:

Palitalsoft S.r.l.
Via Brodolini, 12
60035, Jesi – AN

altre sedi:

Via Paganini, 57
62018, Potenza Picena – MC
T. +39 0733 688026

T. +39 0731 22911
palitalsoft@pecraccomandata.it
info@palitalsoft.it

Via Tacito, 51/B
41123, Modena – MO
T. +39 059 847066

P.I./C.F. 00994810430
Cap. Soc. euro 135.000,00 i.v.
Società soggetta a direzione e coordinamento di Apra S.p.a.

Via Porzio, 4 – Centro Direzionale – Isola G/1
80143, Napoli – NA
T. +39 081 5625276

21 Giugno 2023 Rel.7.12 -Aggiornamento CWOL

Applicativo CWOL – Lista documenti entrate

Aggiunta colonna che permette di consultare eventuali documenti collegati ad un determinato documento di entrata (es. note di credito e/o documenti di rimborso)

Anno/Inserimento	Data Registro	Soggetto	Nr e Data Documento	Descrizione documento	Imp. Lordo	Saldo da Riscuotere	Documenti collegati	Data Scadenza	Numero e Data Protocollo	Numero BUF
2023 / 96	06/06/2023	ATI MESSINA SPA-TERM.S.GIORGIO MESSINA & C. SPA MANDATARIA	57/F	test tra split	1.098,00	1.098,00		26/06/2023		
2023 / 95	22/05/2023	ATI MESSINA SPA-TERM.S.GIORGIO MESSINA & C. SPA MANDATARIA	17/NF	Storno documento n. 56/F del 22/05/2023-22/05/2023 storno totale	-3.660,00	0,00	12.200,00 *	11/06/2023		
2023 / 94	22/05/2023	ATI MESSINA SPA-TERM.S.GIORGIO MESSINA & C. SPA MANDATARIA	56/F	test risposta via accertamento matrice	12.200,00	3.540,00	-3.660,00 *	11/06/2023		
2023 / 90	17/05/2023	ATI MESSINA SPA-TERM.S.GIORGIO MESSINA & C. SPA MANDATARIA	18/NF	Storno documento n. 53/F del 17/05/2023 18/05/2023 Storno documento n. 53/F	-15.860,00	0,00	46.360,00 *	06/06/2023		1702
2023 / 89	16/05/2023	ATI MESSINA SPA-TERM.S.GIORGIO MESSINA & C. SPA MANDATARIA	53/F	Rimborso costi di riproduzione di 16/05/2023 documenti amministrativi a seguito di	46.360,00	0,00	-15.860,00 *	15/06/2023		
2023 / 87	15/05/2023	ATI MESSINA SPA-TERM.S.GIORGIO MESSINA & C. SPA MANDATARIA	8/NF	Storno documento n. 4/R del 15/05/2023 15/05/2023 Storno documento n. 4/R	-750,00	0,00	31.502,00 *	04/06/2023		
2023 / 86	15/05/2023	ATI MESSINA SPA-TERM.S.GIORGIO MESSINA & C. SPA MANDATARIA	8/NF	Storno documento n. 4/R del 15/05/2023 15/05/2023	-3.375,00	0,00	31.502,00 *	04/06/2023		
2023 / 85	15/05/2023	ATI MESSINA SPA-TERM.S.GIORGIO MESSINA & C. SPA MANDATARIA	4/NF	Storno documento n. 4/R del 15/05/2023 15/05/2023 Storno documento n. 4/R	-3.750,00	0,00	31.502,00 *	04/06/2023		
2023 / 84	15/05/2023	ATI MESSINA SPA-TERM.S.GIORGIO MESSINA & C. SPA MANDATARIA	4/R	Test ricevuta con accertamento	31.502,00	12.602,00	-7.875,00 *	04/06/2023		
2023 / 68	05/04/2023	ATI MESSINA SPA-TERM.S.GIORGIO MESSINA & C. SPA MANDATARIA	8/NF	Storno documento n. 43/F del 05/04/2023 14/03/2023 Storno documento n. 43/F	-2.440,00	-440,00	73.204,00 *	25/04/2023		
2023 / 67	05/04/2023	ATI MESSINA SPA-TERM.S.GIORGIO MESSINA & C. SPA MANDATARIA	7/NF	Storno documento n. 43/F del 05/04/2023 14/03/2023 Storno documento n. 43/F	-9.760,00	-1.760,00	73.204,00 *	25/04/2023		
2023 / 57	14/03/2023	ATI MESSINA SPA-TERM.S.GIORGIO MESSINA & C. SPA MANDATARIA	43/F	test nr 2	73.204,00	13.200,00	-49.410,00 *	03/04/2023		
2020 / 8914	11/11/2020	ATI MESSINA SPA-TERM.S.GIORGIO MESSINA & C. SPA MANDATARIA	464/D	ATI MESSINA SPA-TE.01/20-12/20 11/11/2020 PARZIALE COMPENSAZIONE COME DA	1.166.431,98	29.789,88		01/12/2020		

Applicativo CWOL – Navigatore

Aggiunta la possibilità di visualizzare sul navigatore le eventuali note di credito a rimborso. La visualizzazione di tali documenti è stata inserita dopo le righe dell’assegnazione

Descrizione	Dettaglio
- P.F. 3.01.03.02.002 - Locazioni di altri beni immobili	
- 1210.8210015.34 Assegnatario 01.60.05.10 PdC 05.2.4.02.02.001 CANONI EDIFICI PATRIMONIALI (CDR,J110)	
- ACCERTAMENTI (132)	
- Competenza 2023 / 00067 di 51.242,00 € CP FE n. 43 del 14-03-2023 Definitivo Documento nr. 43/F del 14/03/2023 - Canoni patrimoniali EDIFICI PATRIMONIALI	
- VARIAZIONI SU ACCERTAMENTI (7)	
○ 1) Diminuzione con Atto 9.760,00 € NF n. 7 del 05-04-2023 Definitiva Documento storno nr. 7/NF del 05/04/2023 - Canoni patrimoniali EDIFICI PATRIMONIALI	
- DOCUMENTI In Attesa di Riscossione (2)	
○ 43/F del 14-03-2023 di 11.000,00 € Cliente ATI MESSINA SPA-TERM.S.GIORGIO MESSINA & C. SPA MANDATARIA (17655)	
○ 7/NF del 05-04-2023 di -1.760,00 € (NC) Cliente ATI MESSINA SPA-TERM.S.GIORGIO MESSINA & C. SPA MANDATARIA (17655)	
- REVERSALI (1)	
- Nr. 6 del 05-04-2023 di 42.002,00 € test nr. 2 Storno documento n. 43/F del 14/03/2023 Storno documento n. 43/F del 14/03/2023 nota di credito collegata alla fattura	
- Nessun Atto di Riscossione	
○ 1) Doc. 43/F del 14-03-2023 di 50.002,00 € Cliente ATI MESSINA SPA-TERM.S.GIORGIO MESSINA & C. SPA MANDATARIA (17655) test nr. 2	
→ ○ 9/NF del 06/04/2023 Associata a Documento di Rimborso 9/NF del 06/04/2023 di 30.000,00 € per l'intero valore	
→ ○ 10/NF del 06/04/2023 Associata a Documento di Rimborso 10/NF del 06/04/2023 di 500,00 € per l'intero valore	
○ 2) Doc. 7/NF del 05-04-2023 di -8.000,00 € Cliente ATI MESSINA SPA-TERM.S.GIORGIO MESSINA & C. SPA MANDATARIA (17655) Storno documento n. 43/F del 14	

Applicativo CWOL – Creazione di un sub-impegno/sub-accertamento

Eliminato bug in fase di creazione di un sub-impegno/accertamento su esercizi successivi: in casi particolari il campo Competenza/Residui rimaneva sbloccato.

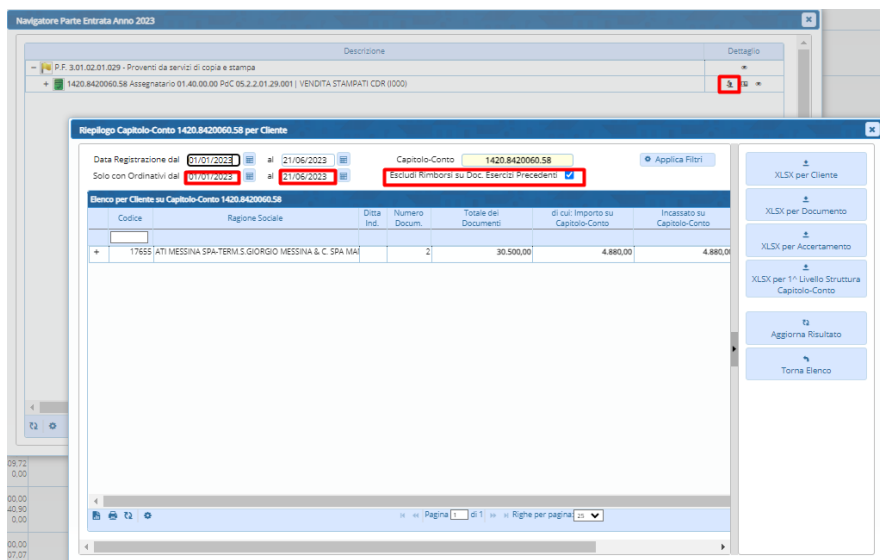

16 Giugno 2023 Rel.7.12 -Aggiornamento CWOL

Applicativo CWOL – Variazioni di bilancio

Aggiunta possibilità di modifica il vincolo e la voce di bilancio in variazioni di bilancio già inserite.

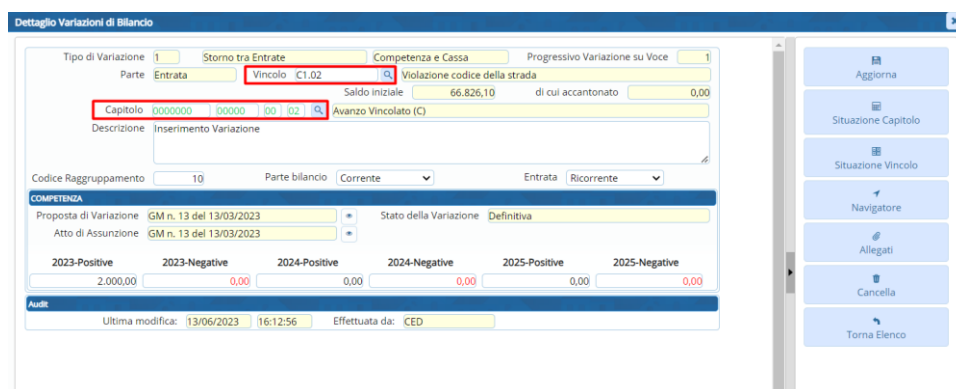

14 Giugno 2023 Rel.7.12 -Aggiornamento CWOL

Applicativo CWOL – Controllo di gestione

Aggiunta la possibilità di poter utilizzare solo gli indicatori assegnati al proprio servizio.

Funzioni Utente Controllo di Gestione

Navigazione su Obiettivi	Solo Obiettivi del servizio Assegnato
Navigazione su Indicatori	Solo Indicatori del servizio Assegnato
Rilevazioni sugli Indicatori	Tutti gli Indicatori
Navigazione Rilevazione	Tutte le formule

Applicativo CWOL – Situazione capitolo - Interoperabilità con gli atti

Aggiunta la possibilità di interrogare le richieste di accertamento/impegno collegate a proposte di determine non ancora perfezionate.

Definizione	Importi 2023	Importi 2024	Importi 2025
Stanziamiento Competenza	125,00	130,00	140,00
Variazioni	100,00	0,00	0,00
Assestato	225,00	130,00	140,00
Fondo Pluriennale Vincolato	0,00	0,00	0,00
Variazioni FPV	0,00	0,00	0,00
Assestato FPV	0,00	0,00	0,00
Assestato Totale	225,00	130,00	140,00
Assestato Competenza	225,00	130,00	140,00
Richieste Prenotate da ATB	105,03	2,00	4,00
Impegnato Totale	7,00	3,00	3,00
Economie (FP e DC)	0,00	0,00	0,00
Disponibilità ad Impegnare	218,00	127,00	137,00

Applicativo CWOL – Gestione flussi SDI

Aggiunta la possibilità di effettuare in unica soluzione la fase di accettazione/contabilizzazione documenti. La funzione è possibile tramite apposito bottone che compare agli utenti autorizzati alle 2 fasi.

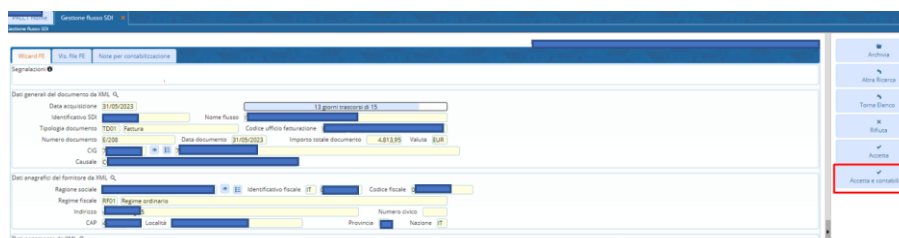

Applicativo CWOL – Variazioni su accertamenti/impegni pluriennali

Eliminato bug che in alcuni casi non consentiva di effettuare variazioni sugli accertamenti/impegni Pluriennali

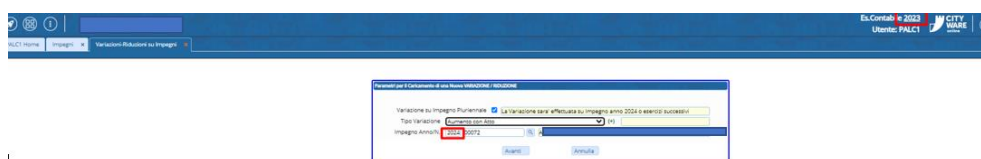

31 Maggio 2023 Rel.7.12 -Aggiornamento CWOL

Applicativo CWOL – Controllo di Gestione

- Aggiunta la possibilità di estrarre il totale dei pesi delle attività e degli indicatori negli obiettivi.
- Aggiunta la possibilità di estrarre l'elenco degli obiettivi assegnati ad un soggetto con i relativi pesi.
- Inserito un avviso non bloccante se si sta salvando un obiettivo senza averne indicato il servizio di appartenenza.
- Aggiunta la possibilità di assegnare un progressivo alle attività.

24 Maggio 2023 Rel.7.12 -Aggiornamento CW

Applicativo CW- Creazione flusso BDAP rendiconto

Implementata funzione di creazione flusso BDAP per rendiconto:
Inserendo la spunta il file SDB viene creato senza le righe del conto economico

Dati Ente

Regione sociale ente:

Codice Fiscale: Codice ente x invio flussi alla BDAP:

Rendiconto della gestione: Creazione flussi in formato XBRL x invio alla BDAP

Seleziona tutto Deseleziona tutto

Gest.	Gest.	Art.	Descrizione	Nome archivio XBRL	Data Creazione	Controllo	Tassonomia aggiornata al
<input type="checkbox"/>			SDB - Schemi di bilancio	2022771542930530420301REND SDB.zip	14-04-2023		16-12-2022
<input type="checkbox"/>			IND - Piano degli indicatori	2022771542930530420301RENDIND.zip			16-12-2022
<input type="checkbox"/>			DCA - Dati contabili analitici	2022771542930530420301REND DCA.zip			16-12-2022

Parametri aggiuntivi

SDB/DCA: Non valorizzare prospetti del conto economico, conto del patrimonio, costi per missione e dati analici per conto

Nel caso in cui l'ente si avvalga della contabilità economico patrimoniale semplificata

Applicativo CWOL- Gestione flussi SDI – Fase accettazione/rifiuto documenti

Aggiunta la possibilità di consultare gli impegni collegati al soggetto in fase di accettazione/rifiuto documenti ciclo passivo.

Dati anagrafici del fornitore da XML

Dati del cedente / prestatore
Dati anagrafici

Identificativo fiscale ai fini IVA: IT02616630022
Codice fiscale: 02616630022
Denominazione: Nova AEG S.p.A.
Regime fiscale: RF01 (ordinario)

Dati della sede

Indirizzo: Via Nelson Mandela, 4
CAP: 13100
Comune: VERCELLI
Provincia: VC
Nazione: IT

Dati di iscrizione nel registro delle imprese

Provincia Ufficio Registro Imprese: VC
Numero di iscrizione: VC-199079
Numero soci: SU (socio unico)
Stato di liquidazione: LN (non in liquidazione)

Regione sociale: Identificativo fiscale: Codice fiscale:

Applicativo CWOL- Assegnazione documenti ciclo passivo

Aggiunta la possibilità di indicare il motivo di esclusione CIG (in alternativa al codice CIG) in fase di assegnazione documenti ciclo passivo.

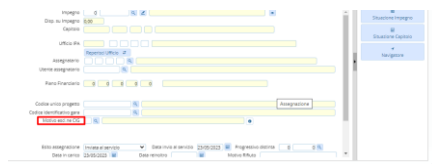

16 Maggio 2023 Rel.7.12 -Aggiornamento CWOL

Applicativo CWOL- Interoperabilità con gli atti

Aggiunta la possibilità di prenotare un sub impegno da un impegno non definitivo ereditando i campi presenti nell'impegno padre.

Esempio:

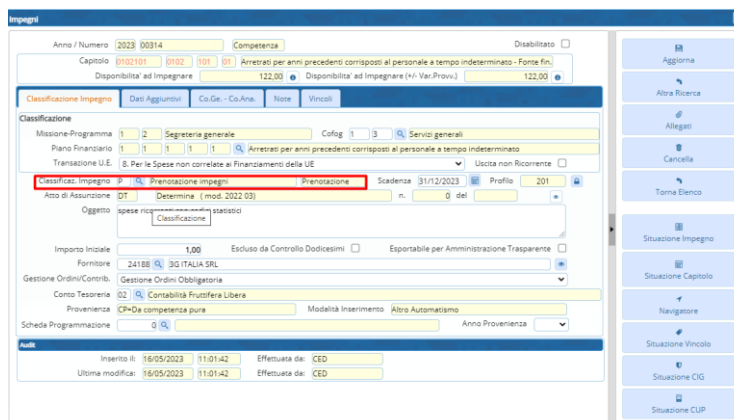

Richiesta di un sub -impegno da un impegno non definitivo:

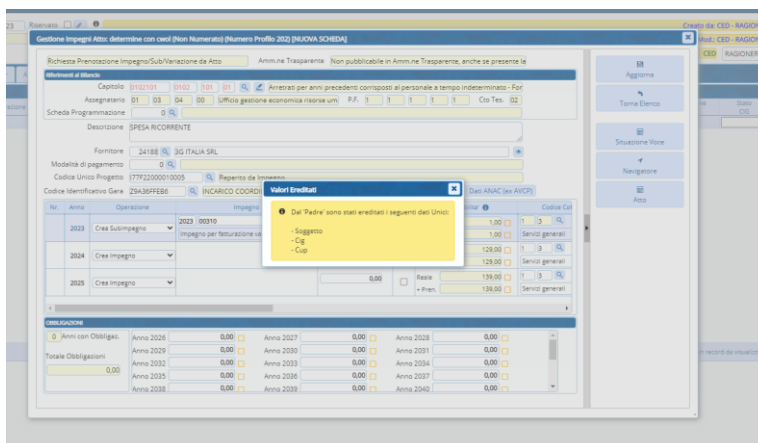

Applicativo CWOL- Interoperabilità con gli atti

Aggiunta la possibilità di personalizzare alcuni campi da richiedere in fase di prenotazione di accertamenti e/o impegni dagli atti.

È possibile personalizzare i seguenti campi

- Soggetto
- Cig
- Cup
- Il 5° livello del piano finanziario
- Gestione Ordini

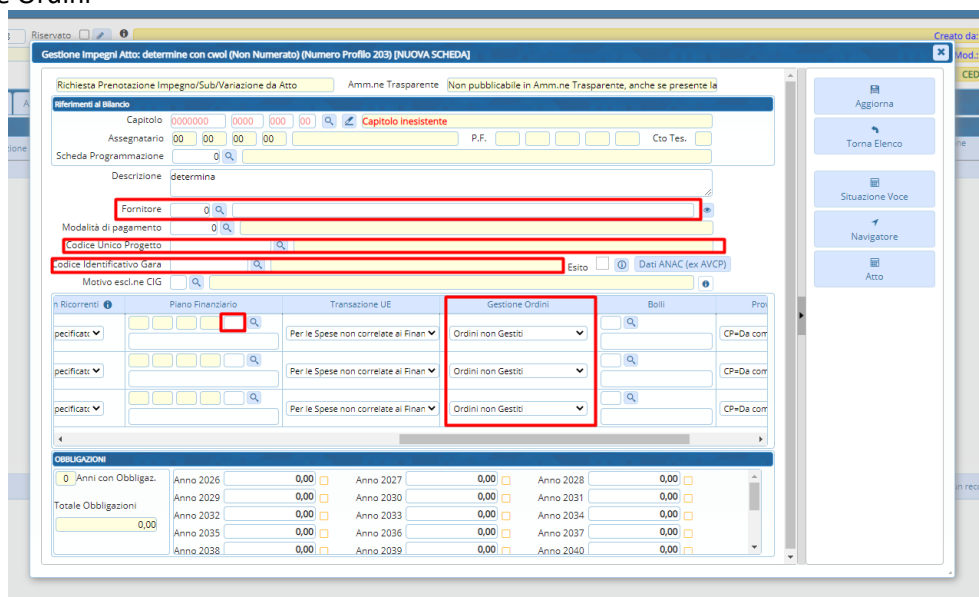

Il percorso da effettuare è il seguente:

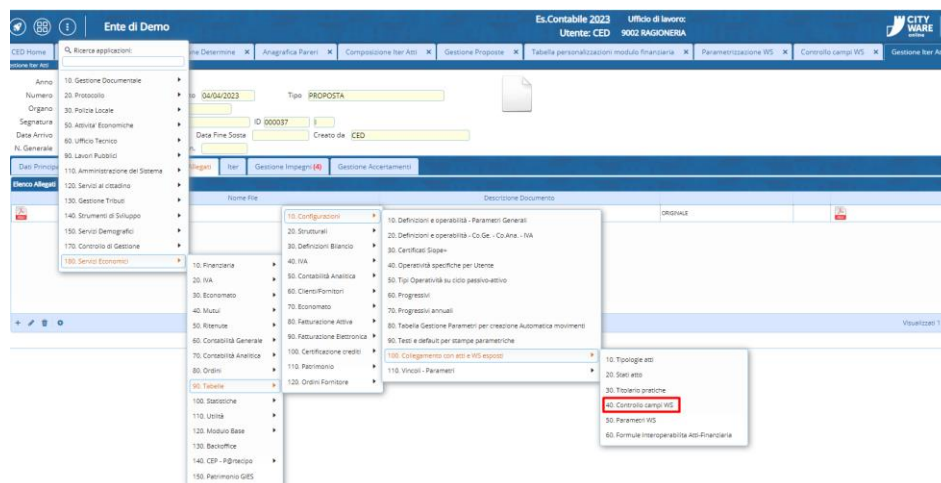

Per dettagli sui criteri e le varie possibilità di personalizzazione è a disposizione il nostro centro d'assistenza.

04 Maggio 2023 Rel.7.12. – Aggiornamento CWOL
Applicativo CWOL – Gestione clienti/fornitori

Nella tab ‘Dati Contabili’ è stata aggiunta la gestione della ‘Data Cessazione Ditta individuale’.

Applicativo CWOL – Situazione voce

Eliminato bug in fase di richiamo del dettaglio delle economie su impegni di tipo FP e DC

Applicativo CWOL – SIOPEPlus – Visualizzazione ordinativi da flusso OPI

Eliminato bug in fase di visualizzazione ordinativo da flusso da OPI che si manifestava in casi particolari

Esempio di visualizzazione

Prima

Adesso

Estremi Provvedimento Autorizzativo
del 31-12-2022 - Settore Attività legislativa e

Estremi Provvedimento Autorizzativo
del 31-12-2022 - Settore Attività legislativa e consulenza

Applicativo CWOL – Controllo di Gestione

Sono state create le nuove tabelle per la classificazione del PIAO all’interno del Controllo di Gestione.

È stata aggiunta la possibilità si elaborare in formato editabile sia il PdO che il Referto.

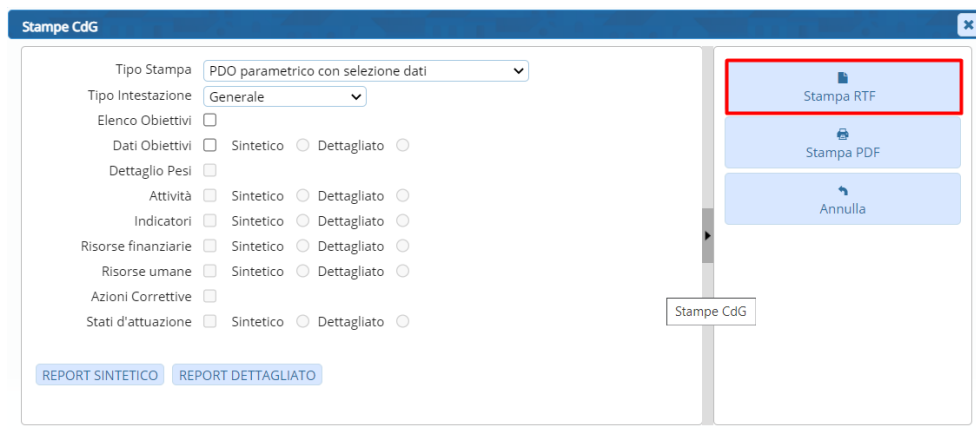

Applicativo CWOL e Cityware – Presenza codice vincolo in Liquidazione documenti

Implementato controllo vincolo nel caso sia presente nell'impegno/accertamento.

L'informazione deve essere ereditata (in assegnazione se presente) e in liquidazione.

In fase di inserimento della liquidazione/riscossione viene verificata la presenza del codice vincolo con un messaggio bloccante.

L'informazione è presente in "altri dati" nella liquidazione

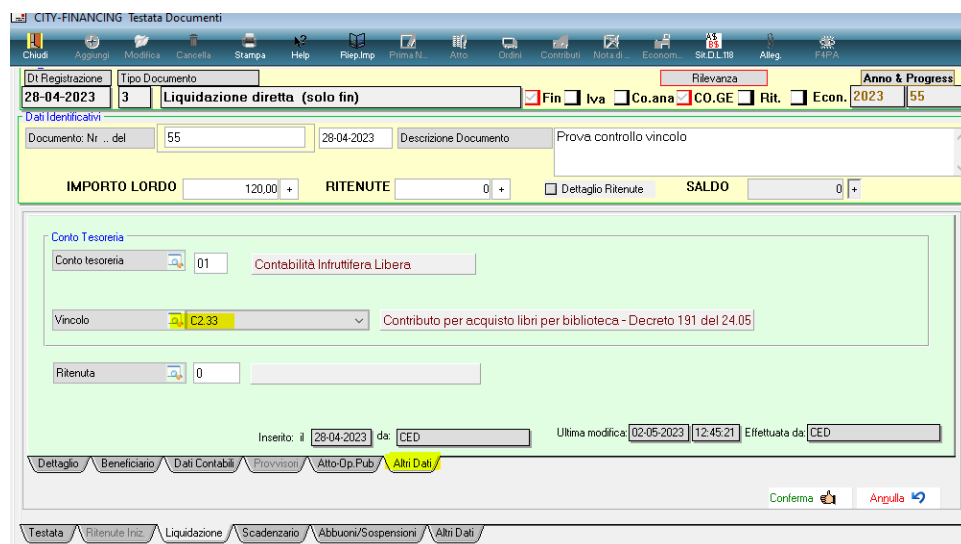
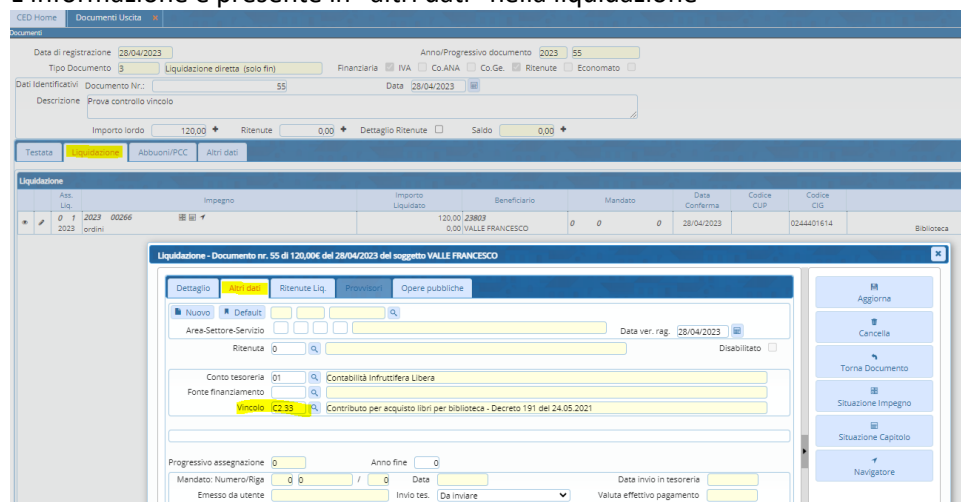

19 Aprile 2023 Rel.7.12. – Aggiornamento CWOL

Applicativo CWOL – SIOPEPlus – Situazione ordinativi

Se inserito come parametro di ricerca il codice soggetto la ricerca viene effettuata sia sui dati del soggetto del documento (come adesso) che sui dati del beneficiario/versante delle liquidazioni/riscossioni

Entrata / Spesa
Numero pacchetto
Anno ordinativo Numero - Da: A:
Data ordinativo
Codice soggetto
Tipo invio
Esito elab. BT
Esito elab. BT letto

12 Aprile 2023 Rel.7.12. – Aggiornamento CWOL

Applicativo CWOL – Ulteriori parametri di ricerca Impegni

Se risulta installato il modulo 'controllo di Gestione' è stata aggiunta la possibilità di ricercare gli impegni per codice Obiettivo

CED Home **Impegni**

Anno / Numero Competenza/Residui/Pluriennali Mostra Anni Successivi
Oggetto Nascondi Importi Annuali
Voce di Bilancio
Classificazione
Missione-Programma
Piano Finanziario
Fornitore
Codice Identificativo Gara Importo Iniziale da a
Codice Unico Progetto
Provenienza
Scheda Programmazione Senza Anno FPV Anno FPV
Assegnatario
Classificaz. Impegno Tipo Imp Profilo
Atto di Assunzione n. del
Proposta di Impegno n. del
Conto Tesoreria
Vincolo
Conto Co.Ge.
Obiettivo C.d.G. Solo quelli senza Cod. Obiettivo

Applicativo CWOL – Visualizzazione cofog su obbligazioni

Risolto bug in fase di visualizzazione cofog su obbligazioni particolari

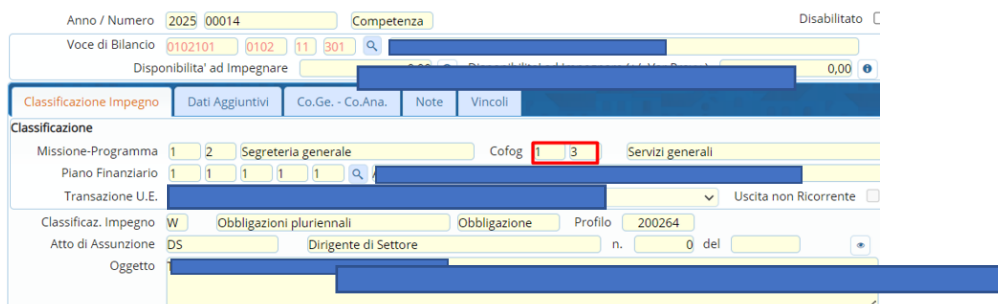

Applicativo CWOL – Fatturazione attiva

Aggiunta la possibilità rimandare allo sdi il flusso di una fattura elettronica già inviata e per la quale non è stato ricevuto l'esito

Lo stato del flusso della fattura deve essere

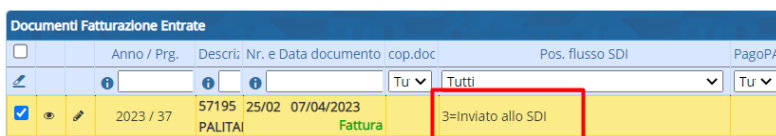

29 Marzo 2023 Rel.7.12. – Aggiornamento CWOL

Applicativo Cityware – Creazione Flusso BDAP rendiconto

Risolta anomalia controllo bloccante su prospetto DCA

Codice termine di riferimento	Descrizione termine di riferimento	Controllo applicato	Valore riscontrato	Errore bloccante
vocePDCI:E.0.00.00.00	vocePDCI:E.0.00.00.00	Controllo DCA Entrate codice voce PDCI deve essere valido		SI

Applicativo CWOL – Motivi esclusione cig

Sulla tabella dei motivi di esclusione cig è stata riportata la descrizione completa del motivo di esclusione cig (trasformando il campo da 'Descrizione breve' a 'Descrizione'). Le descrizioni sono state reperite dalle 'Regole tecniche OPI': la documentazione è consultabile accedendo al seguente link [Standard OPI e Gruppo di Lavoro Agenzia per l'Italia digitale \(agid.gov.it\)](https://www.agid.gov.it/standard-opi)

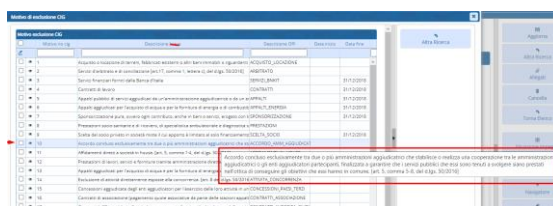

16 Marzo 2023 Rel.7.11. - 7.12. - Aggiornamento CWOL

Applicativo CWOL - Gestione Vincoli per stampa allegati A - A/1 - A/2 - A/3 del rendiconto

Le stampe degli allegati A - A/1 - A/2 - A/3 vanno effettuate solo dalla procedura vincoli in CWOL, in quanto in CWOL sono state aggiornate e implementate le nuove funzionalità.

La fase di controllo della quadratura del rendiconto in cityware prende per effettuare la verifica gli importi degli allegati in CWOL

Di seguito saranno illustrati i passaggi per valorizzare i prospetti degli allegati A/1 A/2 A/3 in CWOL. Tutti i movimenti inseriti e gestiti in cityware sono compatibili e valorizzano i prospetti in CWOL.

1- VALORIZZARE TABELLE PREDEFINITE

Entrare esercizio 2022

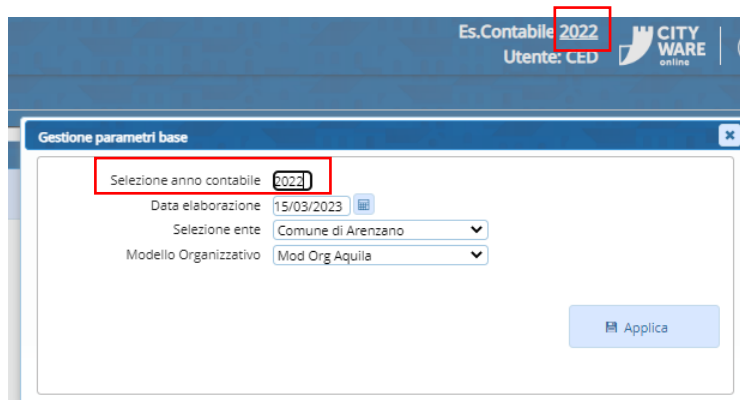

Dal Menù selezionare tipologia movimenti e in seguito destinazione vincolo

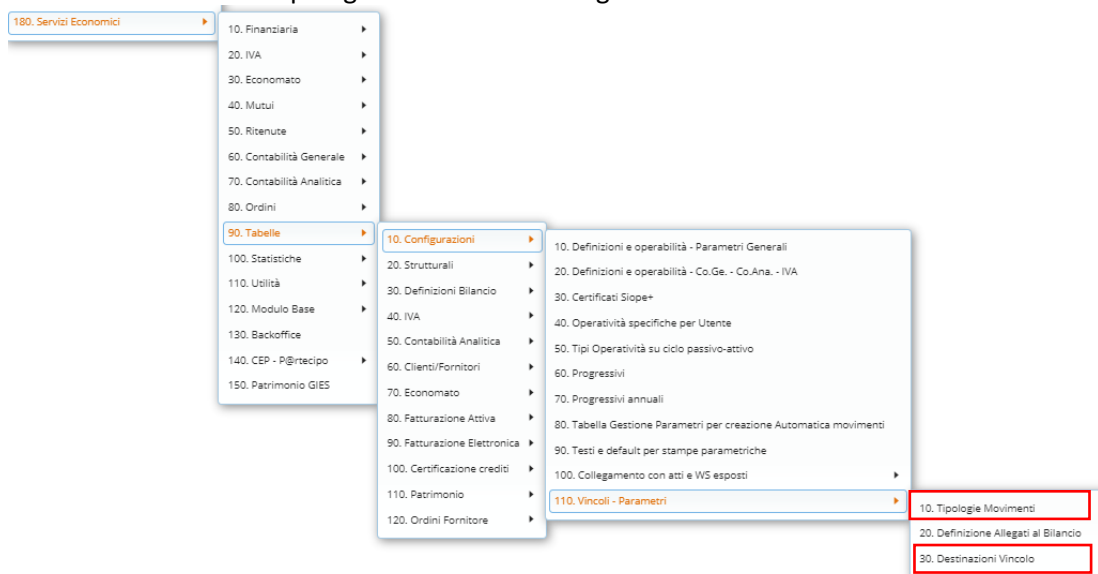

Tipologia Movimenti:

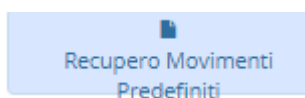

Cliccare il bottone

“E’ possibile procedere anche se presenti in lista dei tipi movimenti”

Destinazione Vincolo:

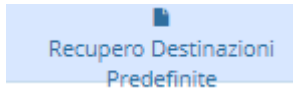

Cliccare il bottone

“E’ possibile procedere anche se presenti in lista delle righe di destinazione”

2- COME VALORIZZARE GLI ALLEGATI A/1 A/2 A/3

Andare in gestione vincoli

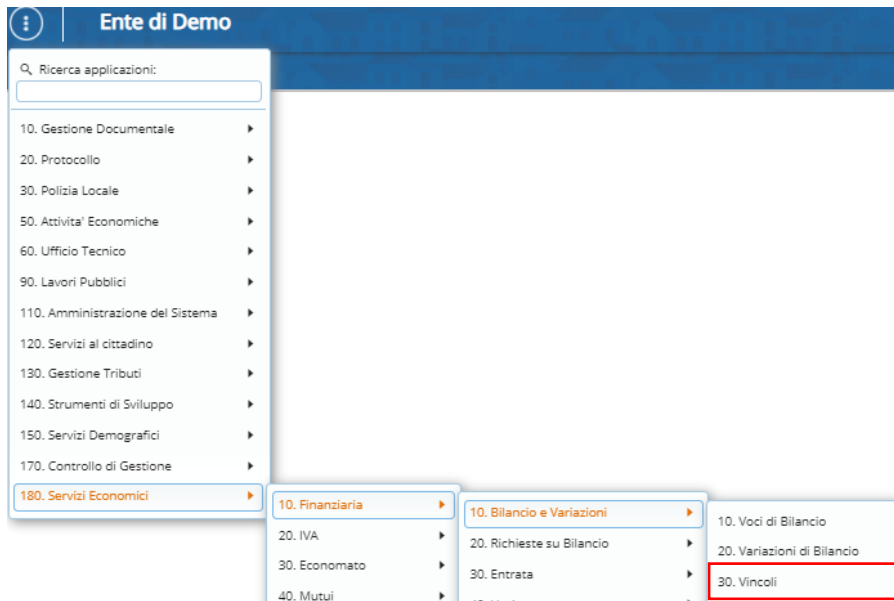

Cliccare la freccia per espandere l’elenco dei vincoli

Anagrafica Vincoli			
		Descrizione	Destinazione Vincolo
		<input type="text"/>	<input type="text"/>
	<input type="checkbox"/>	<input type="checkbox"/> B - AVANZO - B) PARTE ACCANTONATA	1-AVANZO - B) PARTE ACCANTONATA
	<input type="checkbox"/>	<input type="checkbox"/> C - AVANZO - C) PARTE VINCOLATA	2-AVANZO - C) PARTE VINCOLATA
	<input type="checkbox"/>	<input type="checkbox"/> D - AVANZO - D) PARTE DESTINATA AGLI INVESTIMENTI	3-AVANZO - D) PARTE DESTINATA AGLI I
	<input type="checkbox"/>	<input type="checkbox"/> E - AVANZO - E) PARTE DISPONIBILE	4-AVANZO - E) PARTE DISPONIBILE
	<input type="checkbox"/>	<input type="checkbox"/> F - ALTRA DESTINAZIONE ESCLUSA DA COMPOSIZIONE AVANZO	5-ALTRA DESTINAZIONE ESCLUSA DA CC

Per valorizzare i prospetti è possibile agire sui livelli più bassi o direttamente dal livello padre

Selezionare ad esempio:

“B) PARTE ACCANTONATA”

cliccare il bottone a destra “SITUAZIONE COMPETENZA”

Descrizione	Destinazione Vincolo	Dettaglio Destinazione	Controllo su Gestore	Conto	Anno Inizio	Anno Fine	Saldo Iniziale Comp.	Saldo Iniziale Cassa	Utente mod.	Data mod.
B - AVANZO - B) PARTE ACCANTONATA	1-AVANZO - B) PARTE ACCANTONATA						0,00	0,00	LAURDELF	10.06.43 - 14/12/2018
C - AVANZO - C) PARTE VINCOLATA	2-AVANZO - C) PARTE VINCOLATA						0,00	0,00	LAURDELF	10.06.43 - 14/12/2018
D - AVANZO - D) PARTE DESTINATA AGLI INVESTIMENTI	3-AVANZO - D) PARTE DESTINATA AGLI						0,00	0,00	LAURDELF	10.06.43 - 14/12/2018
E - AVANZO - E) PARTE DISPONIBILE	4-AVANZO - E) PARTE DISPONIBILE						0,00	0,00	LAURDELF	10.06.43 - 14/12/2018
F - AVANZO - F) PARTE DESTINATA AGLI INVESTIMENTI	5-ALTRA DESTINAZIONE ESCLUSA DA CC						0,00	0,00	LAURDELF	10.06.43 - 14/12/2018

- Nuovo Sottolivello
- Altra Ricerca
- Situazione Competenza**
- Situazione di Cassa
- Situazione dal Bilancio
- Movimentazioni Annuali
- Avanzo Libero
- Stampa Allegati al Bilancio
- Eliminazione Residui Finanziati da Entrate Vincolate
- Prospetto del Risultato di Amministrazione

Dalla situazione competenza cliccare "Allegato al Rendiconto"

Riga	Titolo	Det	Inf	Importi	Parte Corrente	Parte Capitale	Provenienza/Formola
1	VALORE INIZIALE AL 01-01-2022			3 511 094,61	0,00	0,00	(+) Saldo da mov. 90 o da Saldo Iniziale sul Vincolo
2	AVANZO APPLICATO AL BILANCIO di cui:			15 637,88	15 637,88	0,00	RIGA 3 + RIGA 4
3	2.1 - Da previsione iniziale			0,00	0,00	0,00	Importo annuale tipo 1 e 2
4	2.2 - Da Variazione di Bilancio			15 637,88	15 637,88	0,00	Variazione stanziamenti alle Voci di Bilancio
5	AVANZO NON APPLICATO AL BILANCIO			3 495 456,73	0,00	0,00	RIGA 1 - RIGA 2
6	IMPEGNI PLUR.LI COMP.ZA (CP,RE,RP,FP) Finanziati con			15 139,88	15 139,88	0,00	(-)
7	UTILIZZO su IMPEGNI PROMISCUI / Minori Entrate/Spes			0,00	0,00	0,00	(-) Importo annuale tipo 8 + 18 -19
8	AVANZO APPLICATO al BILANCIO e NON UTILIZZATO			498,00	498,00	0,00	RIGA 2 - RIGA 6 -RIGA 7
9	ENTRATE da ACCERTAMENTI COMP.ZA			0,00	0,00	0,00	
10	IMPEGNI PLUR.LI COMP.ZA (CP,RE,RP,FP) Finanziati da E			0,00	0,00	0,00	
11	ECONOMIE su IMPEGNI COMPETENZA senza VINCOLO			0,00	0,00	0,00	
12	AVANZO DA STANZIAMENTO Missione 20			1 902 753,02	1 902 753,02	0,00	A richiesta su singola Voce di Bilancio
13	AVANZO GENERATO DALLA GESTIONE DI COMPETENZA			1 902 753,02	1 902 753,02	0,00	(+) RIGA 9 - RIGA 10 + RIGA 11 + RIGA 12
14	CANCELLAZIONE RESIDUI PASSIVI INSUSSISTENZA (+)			0,00	0,00	0,00	
15	CANCELLAZIONE RESIDUI ATTIVI INSUSSISTENZA (-)			0,00	0,00	0,00	
16	INCREMENTO RESIDUI ATTIVI VARIAZIONI POSITIVE (+)			0,00	0,00	0,00	Accertamenti fatti nell'anno di competenza in conto resid.
17	AVANZO GENERATO dalla GESTIONE RESIDUI			0,00	0,00	0,00	(+) RIGA14 - RIGA15 + RIGA16
18	ECONOMIE su IMPEGNI FPV (FP,DC) Titolo 1			0,00	0,00	0,00	(+)
19	ECONOMIE su IMPEGNI FPV (FP,DC) Titolo 2			0,00	0,00	0,00	(+)
20	ECONOMIE su IMPEGNI FPV (FP,DC) Titolo 3			0,00	0,00	0,00	(+)
21	SOMME TRASFERITE ad ALTRI VINCOLI			0,00	0,00	0,00	(-) Importo annuale tipo 7 e 17
22	SOMME PROVENIENTI da ALTRI VINCOLI			100 000,00	100 000,00	0,00	(+) Importo annuale tipo 6
23	SOMME UTILIZZATE per COPERTURA DISAVANZO di AM			0,00	0,00	0,00	(-) Importo annuale tipo 3
24	SOMME AGGIUNTE da SALDO FCDDE			0,00	0,00	0,00	(+) Importo annuale tipo 4 + 20

- Anno Rif. 2022
- Exp. Situazione Competenza
- Exp. Situazione Equilibri
- Allegato al Bilancio di Previsione
- Allegato al Rendiconto**

All'interno dell'allegato cliccare "Ricalcola Importi"

Id. Vincolo	Capitolo di Spesa	(a) Risorse accantonate al 01-01-2022	(b) Risorse accantonate applicate al bilancio dell'esercizio 2022	(c) Risorse accantonate stanziare nella spesa del bilancio dell'esercizio 2022	(d) Variazione 2022 accantonamenti effettuata in sede di rendiconto	Risultato
B1	Accantonamento x FCDDE	3.359.294,41	0,00	1.669.399,10	0,00	
B2	Accantonamento residui parenti (solo per le regioni).	0,00	0,00	0,00	0,00	
B3	Fondo anticipazioni di liquidità D.L. 35/2013	0,00	0,00	0,00	0,00	
B4	Fondo perdite società partecipate	0,00	0,00	0,00	0,00	
B4	2003.110.08 Accantonamenti al fondo perdite società partecipate	0,00	0,00	0,00	0,00	
B4	2003.110.12 Accantonamenti al fondo perdite società partecipate	0,00	0,00	17.000,00	0,00	
B5	Fondo contenzioso	0,00	0,00	0,00	0,00	
B6_1	Fine Mandato del Sindaco mod codice	11.816,21	-15.137,88	0,00	0,00	
B6_1	2003.110.04 Altri fondi n.a.c.	0,00	0,00	1.692,70	0,00	
B6_2	Fondo Rinnovo Contrattuale	71.004,05	-500,00	0,00	500,00	
B6_2	2003.110.02 Fondo rinnovi contrattuali	0,00	0,00	213.278,73	0,00	
B6_3	Accantonamento quota TFR a carico Amministrazione	3.240,32	0,00	0,00	0,00	
B6_3	2003.110.10 Altri fondi n.a.c.	0,00	0,00	1.380,49	0,00	
B6_4	Fondo Rischi Escussione Garanzie	65.739,62	0,00	0,00	0,00	
B7	Fondo garanzia debiti commerciali	0,00	0,00	0,00	100.000,00	
		3 511 094,61	-15 637,88	1 669 399,10	100 500,00	

- Ricalcola Importi**

Valorizzare gli allegati al rendiconto:

- B) PARTE ACCANTONATA – ALL. A/1
- C) PARTE VINCOLATA – ALL. A/2
- D) PARTE DESTINATA INVESTIMENTI ALL. A/3

3- COME STAMPARE ALLEGATI

Dalla gestione vincoli è possibile effettuare la “Stampa Allegati al Bilancio” e del “Prospetto Risultato di Amministrazione”

E' possibile effettuare una versione ufficiale dei prospetti, sintetica, o dettagliata per voce di bilancio

4- NUOVE TIPOLOGIE MOVIMENTI

Aggiunta funzione per inserire i tipi movimenti “Accantonamenti su risorse Vincolate” in allegato A/2
Dalla situazione competenza, nella parte finale cliccare gestione

08 Marzo 2023 Rel.7.12. - Aggiornamento CWOL

Applicativo CWOL - Creazione voci di bilancio per gestione Avanzo – Disavanzo – FPV

In CWOL sono state definite delle voci di bilancio con significato predefinito, che consentono di raggruppare le variazioni effettuate alle diverse tipologie di avanzo/disavanzo e FPV, di avere la gestione completa in caso di esportazione in excel di tutte le entrate.

Le nuove voci di bilancio saranno utilizzabili dalla sola procedura di CWOL e funzioneranno con la stessa logica di normali capitoli.

Una funzione automatica nella release effettua la creazione delle nuove voci per gestire le tipologie di avanzo, disavanzo e FPV.

La codifica avviene in modo automatico, se risultano libere le numerazioni nelle voci di bilancio e nel modo di seguito illustrato:

ENTRATA

AVANZO B) PARTE ACCANTONATO

AVANZO C) PARTE VINCOLATO

AVANZO D) PARTE DESTINATA AGLI INVESTIMENTI

AVANZO E) PARTE DISPONIBILE

<input type="checkbox"/>			0000000.00000.00.01	Avanzo Accantonato (B)
<input type="checkbox"/>			0000000.00000.00.02	Avanzo Vincolato (C)
<input type="checkbox"/>			0000000.00000.00.03	Avanzo Investimenti (D)
<input type="checkbox"/>			0000000.00000.00.04	Avanzo Disponibile (E)

FPV – TITOLO I

FPV – TITOLO II

FPV – TITOLO III

<input type="checkbox"/>			0000000.00000.00.07	FPV-E-1
<input type="checkbox"/>			0000000.00000.00.08	FPV-E-2
<input type="checkbox"/>			0000000.00000.00.09	FPV-E-3

SPESA

DISAVANZO

<input type="checkbox"/>			0000000.00000.000.01	Disavanzo
--------------------------	--	--	----------------------	-----------

Applicativo CWOL – Rilasciata procedura per calcolo FCDE a rendiconto

Aggiunta la gestione per il calcolo dell'FCDE in fase di rendiconto

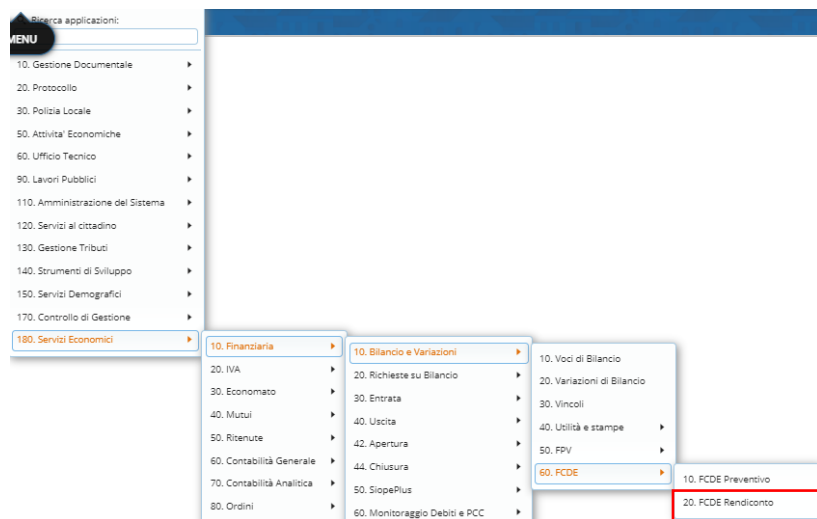

Di seguito il link del relativo manuale:

https://wiki.nuvolaitalsoft.it/lib/exe/fetch.php?media=guide:manuali_bilancio:2022_manuale_fcde.pdf

Applicativo CWOL – Classificazione accertamenti/impegni

Aggiunta gestione campo Utilizzo Impegni/accertamenti.

Valori possibili:

- Spendibilità Normale
- Non usabile sui documenti

Gli accertamenti/impegni collegati ad una classificazione 'Non usabile sui documenti' non possono essere usati per assegnare documenti e/o effettuare riscossioni/liquidazioni

Es.

Codice classificazione*	S	Disabilitato	<input type="checkbox"/>
Utilizzo Entrata / Uscita	Solo Uscita		
Descrizione*	Impegno da gara bandita		
Tipo Imp. / Acc.*	Definitivo		
Utilizzo Imp/Ac	Non usabile sui Documenti		
Tipo atto Assunzione	Spendibilita' Normale		
Cliente/Fornitore	Non obbligatorio		
Parere/Visto Contabile	ES	esecutiva il	

Applicativo CWOL – Creazione flusso OPI per SIOPEPlus

Se gestita la distinta ordinativi da cwol aggiunta una nuova colonna che permette di visualizzare la distinta in cui è stato incluso l'ordinativo e di selezionare gli ordinativi da includere nel flusso per numero distinta

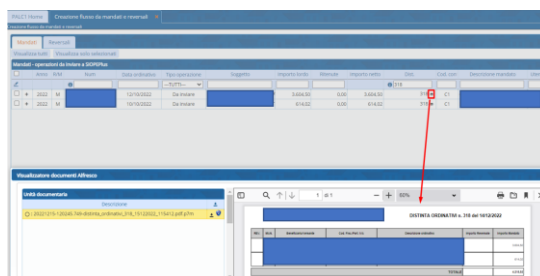

Applicativo CWOL – Nuovo programma Distinte Ordinativi

Sul menù entrate ed Uscite è stato aggiunto un nuovo punto denominato 'Distinte Ordinativi' che consente la creazione e la firma digitale delle distinte ordinativi prima della creazione del flusso opi

Applicativo CWOL – Elenco voci di bilancio con disponibilità

È stata aggiunta la possibilità di esportare in Excel l'elenco delle voci di bilancio che presentano una determinata disponibilità scelta dall'utente (ad accertare caso entrata – ad impegnare caso uscita)

Applicativo CWOL – Solo per Regioni – liquidazione documenti

Sul dettaglio della liquidazione è stata aggiunta la gestione del codice che identifica il programma cui si riferiscono le spese imputate ai programmi riguardanti la politica regionale

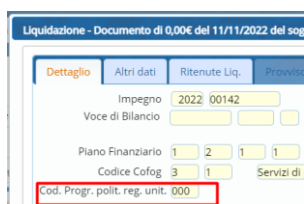

Applicativo CWOL – Controllo di gestione

All'interno degli Obiettivi è stato aggiunto il pulsante "Applica" il quale permette di salvare il lavoro che si sta svolgendo rimanendo all'interno della gestione del singolo obiettivo:

- Codice: 40
- Stato: Obiettivo Proposto e non Approvato
- Disabilitato:
- Titolo: PROVE risorse finanziarie
- Descrizione: contributo integrativo del settore agricolo
- Numero: 01.01.01
- Inizia il: 01/01/2021
- Termina il: 31/12/2021
- Tipo obiettivo: obiettivo di mantenimento
- Val.Plur. dal: [] al: []
- Grado di Strategicità: Poco Strategico
- Centro di costo: 05 SETTORE URBANISTICA
- Servizio: 04 03 06 00 U.O.C. LAVORI PUBBLICI - INFRASTR.
- Responsabili: CED PostgreSQL LOCALE
- Obiettivo Padre: 0
- DUP SeS: []
- Missione - Programma: 3 Ordine pubblico e sicurezza
- Inserito il: 25/03/2021 09:24:40 Effettuata da: CED
- Ultima modifica: 07/03/2023 14:34:48 Effettuata da: CED

È stata data poi la possibilità di eliminare le risorse finanziarie inserite:

ES	Priv/Ut	Provenienza	Importo finanziamento	Anno	Fonte fin. (Voce di Bilancio / Accert-Impegno / Centro di Costo)	Importo su obiettivo
S	Utili	Impegnato/accertato da bilancio		2022	1005103.1005.13.221 PUBBLICA ILLUMINAZIONE: ENERGIA ELETTRICA	3.650,56
IE	Prev	Competenza iniziale bilancio		2023	1010106.0000.00.001 IMPOSTA MUNICIPALE UNICA (IMU) GETTITO CONVENZIONALE	30.000,00
IE	Utili	Dett. impegnato/accert. Assest. CP		2023	202300002 prova	100.000,00
S	Utili	Dett. impegnato/accert. Assest. CP		2023	202300027 Test per inserimento obbligazioni	30,00

Visualizzati 1 - 5 di 5

E di modificare un indicatore già inserito:

gestione obiettivi

Codice 40 Stato Obiettivo Proposto e non Approvato Disabilitato

Titolo PROVE risorse finanziarie

Dati Soggetti Risorse finanziarie Attività **Indicatori** Realizzazione Pesi Azioni Dati dettaglio Stati attuazione

Codice	Descrizione Indicatore	Monitoraggio	Valore Ottimale	Valore Critico	Peso	Stato attuale
5	Attivazione di almeno il 70% dei servizi mappati	01/01/2021 Da 31/12/2021 a	70.00000 Da 100.00000 a	50.00000 Da 69.00000 a	25.00	Ult.ril. 70.00 del 01/01/2021
6	** DECRESCENTE Numero eventi effettuati rispetto a programmati	01/01/2021 Da 31/12/2021 a	50.00000 Da 25.00000 a	69.00000 Da 51.00000 a	50.00	Ult.ril. 48.00 del 01/01/2021
						Ult.ril. 81.00 del 01/01/2021

Nella stampa dettagliata delle attività nel Piano degli Obiettivi sono stati aggiunti il monitoraggio iniziale e l'anno:

Attività previste per il raggiungimento dell'obiettivo:															
Attività	Anno		G	F	M	A	M	G	L	A	S	O	N	D	Peso
nuova attività	2023	Previsto													5.00%
Monitoraggio iniziale															
Previsione riguardante l'attività															

21 Febbraio 2023 Rel.7.11. - Aggiornamento Cityware

Applicativo CITYWARE – Rilascio compilazioni Certificazione Unica 2023

Sono state rilasciate le fasi operative da adottare per assolvere agli adempimenti riguardanti la stampa e creazione del flusso per la **certificazione unica 2023**.

(rif. Provvedimento Agenzia delle Entrate del 17 gennaio 2023, protocollo nr. 14392/2023)

In procedura trovate anche la guida aggiornata in PDF.

Si comunica che a breve sarà effettuato anche il rilascio della procedura in CWOL per la compilazione della Certificazione Unica 2023, sarete informati tramite solita comunicazione.

13 Febbraio 2023 Rel.7.11. - Aggiornamento CWOL

Applicativo CWOL – Visualizzazione ordinativi da flusso Opi

Sono state aggiunte 2 nuove colonne che consentono di visualizzare, se presente, il codice cup e la data scadenza dei documenti.

Codice Cgu		Classificazione		Importo Classificazione		
1030299009		Codice cup				
Tipo Debito			Classificazione dati SIOPE			
COMMERCIALE			Codice Cig SIOPE			
Motivo Esclusione Cig SIOPE						
AFFIDAMENTI_IN_HOUSE						
Fattura						
Codice Ipa Ente	Tipo Documento	Identificativo Lotto Sdi	Numero	Natura Spesa	Data scadenza	Importo
	ELETTRONICO		58	CORRENTE		

08 Febbraio 2023 Rel.7.11. - Aggiornamento CWOL

Applicativo CWOL – Controllo di gestione

Sono stati aggiunti due nuovi “campi note” all’interno delle attività degli obiettivi:

Attività																					
Attività	Anno	Es.	GEN	FEB	MAR	APR	MAG	GIU	LUG	AGO	SET	OTT	NOV	DIC	Peso	Peso ric.	Tipo Calcolo	Responsabile	Note iniziali	Note intermedie	Note finali
1	2023	<input type="checkbox"/>	Previsto												0.00	0	Se Attiv. Eseg.				
1	2022	<input type="checkbox"/>	Previsto												0.00	0	Se Attiv. Eseg.				

Ci sarà inoltre la possibilità di assegnare una validità pluriennale agli obiettivi:

Attività									
Descrizione	contributo								
Numero	01.01.01	Inizia il	01/01/2021	Termina il	31/12/2021				
Tipo obiettivo	obiettivo di mantenimento	Val.Plur. dal	01/01/2021	al	31/12/2023				
Grado di Strategicità	NON Strategico								

Sono state effettuate inoltre le seguenti implementazioni nella stampa del referto:

- Riportati i campi nuovi di cui sopra;
- Sistemata la posizione in stampa del titolo e del numero degli obiettivi;
- Aggiornati i campi dei soggetti e dei referenti politici;
- Aggiunto il grado di strategicità;
- Aggiunto il campo descrizione delle risorse economiche.

01 Febbraio 2023 Rel.7.11. - Aggiornamento CWOL

Applicativo CWOL – Gestione flussi SDI – Documenti ciclo passivo

- Fase di accettazione/rifiuto e contabilizzazione

Possibilità di verificare la capienza del CIG e degli impegni associati al CIG in modo da valutare se ci sono i requisiti necessari per accettare la fattura o i presupposti per il rifiuto.

CIG	Z4F2B5A857	DE FALCO LUCA INCARICO PROGETTAZIONE PONTE SU RIO FEYLES
CUP	H67H19001500	MANUTENZIONE STRAORDINARIA PONTE SU RIO FEYLES
Causale	Saldo	

- Fase di contabilizzazione

Possibilità di associare l’impegno prima della fase di assegnazione. Questo verrà poi riproposto in tale fase. Se l’impegno associato a quel CIG e/o CUP è solamente uno allora sarà presentato in automatico in fase di contabilizzazione, se invece saranno più di uno sarà l’operatore a selezionare quello corretto.

Associazione con Tipologia documento			
Data registrazione	01/02/2023	Causale	21 Fatture esig. differita ((Fin+Iva) TD01
Impegno	0	Debito commerciale	

Migliorata la gestione per il controllo governo del calcolo della scadenza. La funzione permette di selezionare la modalità di pagamento che consente il calcolo della data scadenza confrontandola con quella presente nel documento inviato dal soggetto. È possibile ora visualizzare l’IBAN e la data scadenza della modalità di pagamento

allineati con quelli presenti in fattura e verificare in fase di contabilizzazione come la modalità calcola la data scadenza e i gg previsti.

Dati pagamento da XML

Modalità pagamento	Istituto finanziario	BIC	IBAN	Importo	Scadenza su fattura	Beneficiario	Codice pagamento
MPOS - bonifico	FINECO		IT70M030150320000003638635	65,03	12/01/2022		

Associazione con modalità pagamento soggetto e recapito

Modalità di pagamento IBAN Data Scadenza calcolata

Codifica associata Descr. Pagam. Modalità calcolo scadenza gg. previsti

Recapito

Applicativo CWOL – Gestione primo codice statistico sui documenti entrata/uscita

Aggiunta la possibilità di personalizzare la label e la gestione del primo codice statistico relativo al documento

Testata IVA Ritenute Assegnazione Liquidazione Scadenze Abbuoni/PCC **Altri dati**

Codici statistici

Codice statistico 1

E' possibile personalizzare in maniera differente la gestione di tale codice per i documenti di entrata e quelli di uscita tramite l'apposita tabella presente in 'tabelle>Configurazioni>Definizione e operabilità – Parametri Generali'

CED Home **Tabella personalizzazioni modulo finanziaria**

Tabella personalizzazioni modulo finanziaria

Generale Iter Altri parametri entrate Altri parametri spese **Codici Statistici** Tesoreria D.L. 118 Entrate D.L. 118 Spese Fatt. Elettronica & RUF Contab. Automatica doc. FCDE

Codici statistici documenti entrata

Codice statistico 1 Facoltativo Codice statistico 2 Tipo Utenza

Codici statistici documenti spesa

Codice statistico 1 Facoltativo Codice statistico 2 Tipo Utenza

Applicativo CWOL – Tabella gestione utenti

Eliminato bug in fase di export lista degli utenti.
Le colonne Nome e Cognome venivano valorizzate in maniera errata

25 Gennaio 2023 Rel.7.11. – Aggiornamento CWOL

Applicativo CWOL – Controllo di gestione

Possibilità di aggiungere i Responsabili senza dover registrare l'utente da poter utilizzare nei referenti politici degli obiettivi operativi nel controllo di gestione

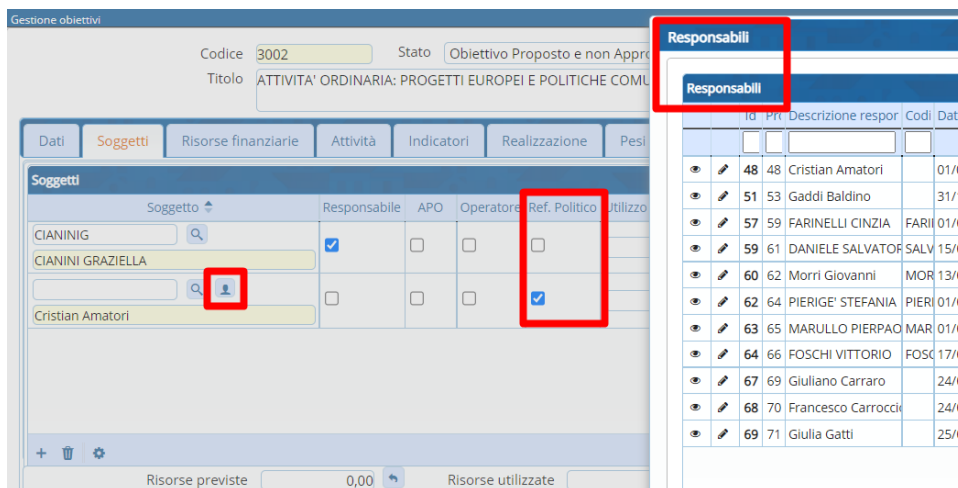

23 Gennaio 2023 Rel.7.11. - Aggiornamento CWOL

Applicativo CWOL – Comunicazione tramite flussi massivi alla nuova area RGS

Possibilità di gestire le comunicazioni alla nuova area RGS (ex PCC) come illustrato sinteticamente nel webinar del 19/01/2023

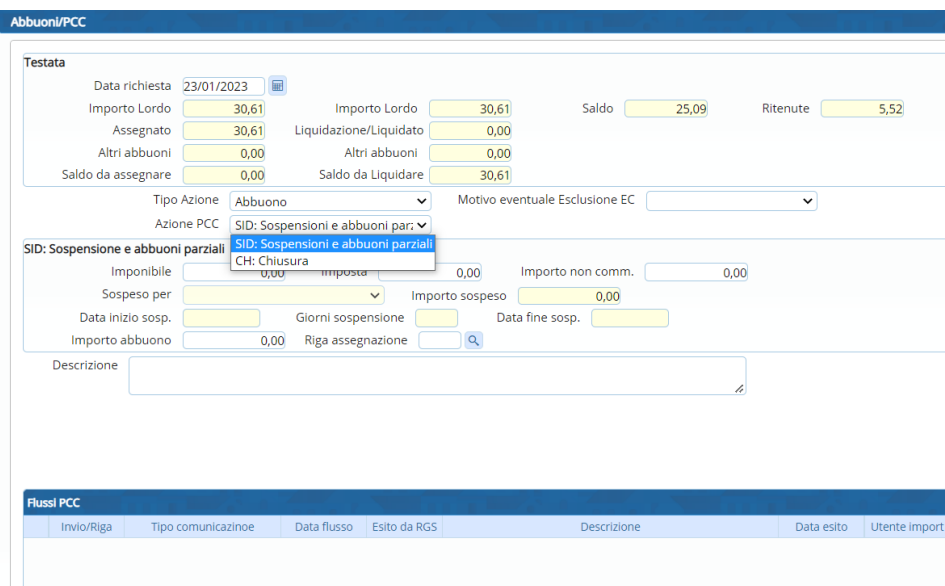

Per maggiori informazioni sulle modalità di invio per la nuova area RGS andare al link:
<https://area.rgs.mef.gov.it/canali/215/guide-e-faq/642054/guida-al-servizio-gestione-elaborazioni-massive-1>

Grazie ad un programma di conversione sarà possibile recuperare gli abbuoni già inseriti in cityware ed inviarli tramite flusso da CWOL con la nuova azione SID

18 Gennaio 2023 Rel.7.11. - Aggiornamento CWOL

Applicativo CWOL – Controllo di gestione

Gestione degli anni nelle attività all'interno degli obiettivi e delle note in dati dettaglio

Dati	Dati dettaglio	Risorse umane	Risorse finanziarie	Attività	Indicatori	Realizzazione	Pesi	Azioni	Stati attuazione										
Attività																			
Attività	Anno	Es	GEN	FEB	MAR	APR	MAG	GIU	LUG	AGO	SET	OTT	NOV	DIC	Peso	Peso ric	Tipo Calcolo	Note	Responsabile
		<input type="checkbox"/> Previsto <input type="checkbox"/> Effettivo													0	0	Se Attiv. Eseg.		

Dati	Dati dettaglio	Risorse umane	Risorse finanziarie	Attività	Indicatori	Realizzazione	Pesi	Azioni	Stati attuazione
Nota 1									
Nota 2									
Nota 3									

12 Gennaio 2023 Rel.7.11 – Aggiornamento CWOL

Applicativo CWOL – Atti di liquidazione

Eliminato bug in fase di firma e visto atti di riscossione/liquidazione.

In “casi particolari” veniva emesso erroneamente il seguente messaggio

Errore durante l'assegnazione del visto ✕

⚠ Sono stati riscontrati i seguenti errori:

Data inserimento minore o uguale alla data di inserimento dell'atto con anno: 2023 e progressivo:

- che ha lo stesso numeratore