

**CITYWARE ONLINE – CITYWARE**

**VERSIONE:** 7.12

**OGGETTO:** Cronologia rilasci Cityware Online e Cityware

**ULTIMO AGGIORNAMENTO DOCUMENTO:**22/08/2023

Il servizio Assistenza Clienti vi invita a prendere visione delle modifiche descritte in questo documento e rimane a disposizione per eventuali chiarimenti.

**Sommario**

1 Agosto 2023 – Aggiornamento CWOL.....	4
Applicativo CWOL – Impegni.....	4
21 Luglio 2023 – Aggiornamento CWOL .....	5
Applicativo CWOL – Data documento in Liquidazione senza fattura .....	5
Applicativo CWOL – Cruscotto PCC.....	5
17 Luglio 2023 – Aggiornamento CWOL .....	6
Applicativo CWOL – Controllo di Gestione.....	6
12 Luglio 2023 – Aggiornamenti campo identificativo SDI con le regole della Sogei .....	6
12 Luglio 2023 – Aggiornamento CWOL .....	6
Applicativo CWOL – Voci di bilancio.....	6
Applicativo CWOL – Situazione Globale degli impegni selezionati .....	6
21 Giugno 2023 Rel.7.12 -Aggiornamento CWOL.....	7
Applicativo CWOL – Lista documenti entrate .....	7
Applicativo CWOL –Navigatore .....	7
Applicativo CWOL – Creazione di un sub-impegno/sub-accertamento.....	8
Applicativo CWOL – Lista Accertamenti/impegni .....	8
20 Giugno 2023 Rel.7.12 -Aggiornamento CWOL.....	8
Applicativo CWOL – Navigatore – Riepilogo voce di bilancio per fornitore/cliente .....	8
16 Giugno 2023 Rel.7.12 -Aggiornamento CWOL.....	9
Applicativo CWOL – Variazioni di bilancio .....	9
14 Giugno 2023 Rel.7.12 -Aggiornamento CWOL.....	9
Applicativo CWOL – Controllo di gestione .....	9

Sede legale ed operative:

**Palitalsoft S.r.l.**  
Via Brodolini, 12  
60035, Jesi – AN

**altre sedi:**

Via Paganini, 57  
62018, Potenza Picena – MC  
T. +39 0733 688026

T. +39 0731 22911  
palitalsoft@pecraccomandata.it  
info@palitalsoft.it

Via Tacito, 51/B  
41123, Modena – MO  
T. +39 059 847066

P.I./C.F. 00994810430  
Cap. Soc. euro 135.000,00 i.v.  
Società soggetta a direzione e coordinamento di Apra S.p.a.

Via Porzio, 4 – Centro Direzionale – Isola G/1  
80143, Napoli – NA  
T. +39 081 5625276

Applicativo CWOL – Situazione capitolo - Interoperabilità con gli atti .....	10
Applicativo CWOL – Gestione flussi SDI .....	10
Applicativo CWOL – Variazioni su accertamenti/impegni pluriennali .....	10
31 Maggio 2023 Rel.7.12 -Aggiornamento CWOL .....	11
Applicativo CWOL – Controllo di Gestione.....	11
24 Maggio 2023 Rel.7.12 -Aggiornamento CW.....	11
Applicativo CW- Creazione flusso BDAP rendiconto .....	11
Applicativo CWOL- Gestione flussi SDI – Fase accettazione/rifiuto documenti .....	11
Applicativo CWOL- Assegnazione documenti ciclo passivo .....	12
16 Maggio 2023 Rel.7.12 -Aggiornamento CWOL .....	12
Applicativo CWOL- Interoperabilità con gli atti .....	12
Applicativo CWOL- Interoperabilità con gli atti .....	13
04 Maggio 2023 Rel.7.12. – Aggiornamento CWOL.....	14
Applicativo CWOL – Gestione clienti/fornitori.....	14
Applicativo CWOL – Situazione voce.....	14
Applicativo CWOL – SIOPEPlus – Visualizzazione ordinativi da flusso OPI .....	15
Applicativo CWOL – Controllo di Gestione.....	15
Applicativo CWOL e Cityware – Presenza codice vincolo in Liquidazione documenti.....	15
19 Aprile 2023 Rel.7.12. – Aggiornamento CWOL .....	16
Applicativo CWOL – SIOPEPlus – Situazione ordinativi.....	16
12 Aprile 2023 Rel.7.12. – Aggiornamento CWOL .....	16
Applicativo CWOL – Ulteriori parametri di ricerca Impegni.....	16
Applicativo CWOL – Visualizzazione cofog su obbligazioni.....	17
Applicativo CWOL – Fatturazione attiva .....	17
29 Marzo 2023 Rel.7.12. – Aggiornamento CWOL .....	18
Applicativo Cityware – Creazione Flusso BDAP rendiconto .....	18
Applicativo CWOL – Motivi esclusione cig .....	18
16 Marzo 2023 Rel.7.11. – 7.12. - Aggiornamento CWOL .....	18
Applicativo CWOL - Gestione Vincoli per stampa allegati A - A/1 - A/2 - A/3 del rendiconto .....	18
08 Marzo 2023 Rel.7.12. - Aggiornamento CWOL .....	22
Applicativo CWOL - Creazione voci di bilancio per gestione Avanzo – Disavanzo – FPV .....	22
Applicativo CWOL – Rilasciata procedura per calcolo FCDE a rendiconto.....	24
Applicativo CWOL – Classificazione accertamenti/impegni.....	24
Applicativo CWOL – Creazione flusso OPI per SIOPEPlus .....	25

Sede legale ed operative:

Palitalsoft S.r.l.  
Via Brodolini, 12  
60035, Jesi – AN

altre sedi:

Via Paganini, 57  
62018, Potenza Picena – MC  
T. +39 0733 688026

T. +39 0731 22911  
palitalsoft@pecraccomandata.it  
info@palitalsoft.it

Via Tacito, 51/B  
41123, Modena – MO  
T. +39 059 847066

P.I./C.F. 00994810430  
Cap. Soc. euro 135.000,00 i.v.  
Società soggetta a direzione e coordinamento di Apra S.p.a.

Via Porzio, 4 – Centro Direzionale – Isola G/1  
80143, Napoli – NA  
T. +39 081 5625276

Applicativo CWOL – Nuovo programma Distinte Ordinativi.....	25
Applicativo CWOL – Elenco voci di bilancio con disponibilità.....	25
Applicativo CWOL – Solo per Regioni – liquidazione documenti.....	25
Applicativo CWOL – Controllo di gestione.....	26
21 Febbraio 2023 Rel.7.11. - Aggiornamento Cityware.....	27
Applicativo CITYWARE – Rilascio compilazioni Certificazione Unica 2023.....	27
13 Febbraio 2023 Rel.7.11. - Aggiornamento CWOL.....	27
Applicativo CWOL – Visualizzazione ordinativi da flusso Opi.....	27
08 Febbraio 2023 Rel.7.11. - Aggiornamento CWOL.....	28
Applicativo CWOL – Controllo di gestione.....	28
01 Febbraio 2023 Rel.7.11. - Aggiornamento CWOL.....	28
Applicativo CWOL – Gestione flussi SDI – Documenti ciclo passivo.....	28
Applicativo CWOL – Gestione primo codice statistico sui documenti entrata/uscita.....	29
Applicativo CWOL – Tabella gestione utenti.....	30
25 Gennaio 2023 Rel.7.11. – Aggiornamento CWOL.....	30
Applicativo CWOL – Controllo di gestione.....	30
23 Gennaio 2023 Rel.7.11. - Aggiornamento CWOL.....	30
Applicativo CWOL – Comunicazione tramite flussi massivi alla nuova area RGS.....	30
18 Gennaio 2023 Rel.7.11. - Aggiornamento CWOL.....	31
Applicativo CWOL – Controllo di gestione.....	31
12 Gennaio 2023 Rel.7.11 – Aggiornamento CWOL.....	31
Applicativo CWOL – Atti di liquidazione.....	31

Cordialmente  
Jesi, lì 12/01/2023

Servizio Assistenza Palitalsoft  
Cityware.online – Area Economico – Finanziaria

Sede legale ed operative:

**Palitalsoft S.r.l.**  
Via Brodolini, 12  
60035, Jesi – AN

**altre sedi:**

Via Paganini, 57  
62018, Potenza Picena – MC  
T. +39 0733 688026

T. +39 0731 22911  
palitalsoft@pecraccomandata.it  
info@palitalsoft.it

Via Tacito, 51/B  
41123, Modena – MO  
T. +39 059 847066

P.I./C.F. 00994810430  
Cap. Soc. euro 135.000,00 i.v.  
Società soggetta a direzione e coordinamento di Apra S.p.a.

Via Porzio, 4 – Centro Direzionale – Isola G/1  
80143, Napoli – NA  
T. +39 081 5625276

Anno / Numero 2023 00349 Competenza Disabilitato

Capitolo 0101101 1234 123 12 voce di bilancio

Disponibilita' ad Impegnare 9.868,00 Disponibilita' ad Impegnare (+/- Var.Prov.) 9.868,00

Classificazione Impegno: **Dati Aggiuntivi** Co.Ge. - Co.Ana. Note Vincoli

Missione-Programma 1 1 Organi istituzionali Cofog 1 1 Organi esecutivi e legislativi, attività finanziarie e fiscali e affari esteri

Piano Finanziario 1 1 1 9 Assegni di ricerca

Transazione U.E. 8 - Per le Spese non correlate ai Finanziamenti della UE Uscita non Ricorrente

Classificaz. Impegno spesa fissa da bilancio Definiva Profilo 401058

Atto di Assunzione GM Delibera di Giunta n. 155 del 21/07/2023

Oggetto Impegno con campi WS

Importo Iniziale 1,00 Escluso da Controllo Dodicesimi  Esportabile per Amministrazione Trasparente

Fornitore 23340 PALITALSOFT SRL

Gestione Ordini/Contrib. Gestione Ordini Obbligatoria

Conto Tesoreria 02 Contabilità Frustrifera Libera

Provenienza CP=Da competenza pura Modalità Inserimento Altro Automatismo

Scheda Programmazione Anno Provenienza

Audit Inserito il: 31/07/2023 15:15:11 Effettuata da: CED  
Ultima modifica: 31/07/2023 15:16:56 Effettuata da: CED

## 21 Luglio 2023 – Aggiornamento CWOL

Applicativo CWOL – Data document in Liquidazione senza fattura

Valorizzazione automatica data documento corrispondente alla data registrazione in caso di liquidazione diretta

Documenti Uscita

Data di registrazione 21/07/2023 Anno/Progressivo documento 2023 121

Tipo Documento 3 Liquidazione diretta (solo fin) Finanziaria  IVA  Co.ANA  Co.Ge.  Ritenute  Economato

Dati Identificativi Documento Nr.: / Data 21/07/2023

Descrizione

Importo lordo 0,00 Ritenute 0,00 Dettaglio Ritenute Saldo 0,00

Testata Liquidazione Abbuoni/PCC Altri dati

Fornitore Soggetto Modalità di pagamento

## Applicativo CWOL – Cruscotto PCC

Adeguate l'import della funzione Cruscotto PCC in base al nuovo modello di esportazione dei documenti contabili dell'Area RG (ex PCC).

Importazione Fatture da PCC

Codice Fiscale Amministrazione 00268450426 Comune di Sirolo

Parametri

Selezione File PCC da Importare Versione File v2 (Verra' utilizzata per v1 (fino ad inizio 2023) v2 (da inizio 2023) della Fattura in PCC al...)

Data Importazione 21/07/2023 (Verra' utilizzata per v1 (fino ad inizio 2023) v2 (da inizio 2023) della Fattura in PCC al...)

Importa da Riga 4 a 0 (Riga...)

Importa Colonne da A a AN (Range Colonne del file XLSX; proposte le Standard se file scaricato da PCC)

Data Documento dal al (Limitazione sulla Data Fattura, altrimenti prende tutte quelle nel file XLSX)

Foglio sul File (Foglio se non primo e diverso da "Transazione documenti")

Memory Limit 1024M Max Exec Time 14400 Valori Configurazione riportati su PHP.INI PrgBar:1 Evita PrgBar

Il programma effettua l'importazione dei dati di un file Excel scaricato dalla piattaforma PCC.

Il procedimento standard consiste nello scaricare il file XLSX dal sito della PCC e, una volta salvato, indicare la 'Data Importazione' (proposta sempre quella odierna). Quest'ultima verra' utilizzata per assegnare l'ordine con cui sono state eseguite le elaborazioni in PCC. Serve per valutare lo Stato del Documento in PCC al....

Verranno Importati solo Documenti con Codice Ufficio e' dell'Amministrazione.

Nelle successive Importazioni verranno aggiunti solo i record che per una stessa KEY\_PCC hanno differente lo Stato o uno degli Importi. Qualora risulti variato uno dei campi: Ufficio SDI, Codice Fiscale, Tipo SDI, Identificativo SDI, Lordo, Imponibile, Iva, verra' aggiornata la Testata della Fattura in PCC.

Qualora si intendano importare solo i Documenti di una certa data, e' possibile farlo indicando il periodo nel range 'Data Documento dal'.

E' anche possibile importare un file diverso da quello scaricato (ma pari modificato).

Struttura Colonne con cui verra' effettuata l'importazione

- A) Codice fiscale fornitore
- B) Denominazione fornitore
- C) Codice IPA fatturazione elettronica
- D) Denominazione (Cod. Ufficio)
- E) Numero progressivo di registrazione
- F) Tipo documento
- G) Numero fattura
- H) Identificativo SDI
- I) Data documento
- J) Data ricezione
- K) Regime IVA
- L) Importo imponibile
- M) Importo IVA
- N) Stato documento
- O) Importo certificato
- P) Data scadenza
- Q) Imponibile

## 17 Luglio 2023 – Aggiornamento CWOL

### Applicativo CWOL – Controllo di Gestione

Aggiunta la possibilità di aggiungere un valore manuale nel campo delle attività “Peso ric”:

Anno	Est		GEN	FEB	MAR	APR	MAG	GIU	LUG	AGO	SET	OTT	NOV	DIC	Peso	Peso ric	Tipo Calcolo	Responsabile
2022	<input type="checkbox"/>	Previsto													70.00	56	Manuale	<input type="text"/>
		Effettivo																<input type="text"/>

## 12 Luglio 2023 – Aggiornamenti campo identificativo SDI con le regole della Sogei

È stato aggiornato con la nuova patch il campo dell’identificativo SDI allinandosi alle regole della Sogei

## 12 Luglio 2023 – Aggiornamento CWOL

### Applicativo CWOL – Voci di bilancio

Aggiunto tooltip in Situazione Capitolo in modo da visualizzare la codifica del Piano Finanziario e di Missione-Programma in base al livello in cui ci si posiziona.

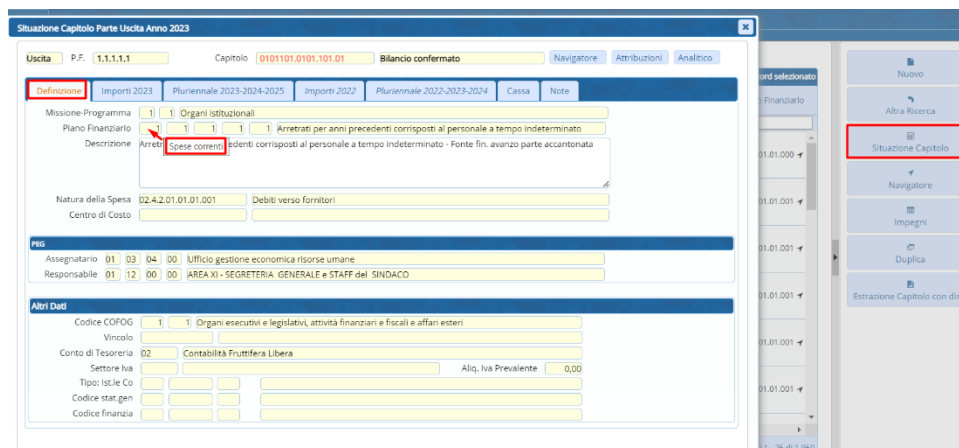

### Applicativo CWOL – Situazione Globale degli impegni selezionati

Aggiunta specifica distinzione tra competenza, residui e pluriennali al momento della selezione Situazione Globale degli impegni selezionati

Situazione Globale

Parte: **Esatta** Situazione per 44 Impegni (di cui 12 Sub) Lista dei 44 Impegni Bilancio confermato

Importo inizio Anno	129.731,73
Variazioni Positive (+)	62,00
Variazioni Negative (-)	91.990,50
Assestato	37.803,23
Subimpegni Livello Inferiore	15.143,72
Valori da Anni Precedenti	0,00
Disponibilità Operativa	37.804,23
Totale Pagato	122,00
Restituito da Pagare	37.682,23
Documenti da Pagare	2.007,34
Disponibilità Reale	33.865,89
Totale Rilevato	2.129,34

	Competenza	Residui	Pluriennali
Totale Impegni	22.662,51	15.141,72	0,00
Totale Pagato	122,00	0,00	0,00
Disponibilità a Pagare	22.540,51	15.141,72	0,00

Allegati

- Situazione Impegno
- Situazione Capitolo
- Navigator
- Situazione Vincolo
- Riepilogo Impegni per Assegnatario
- Riepilogo CIG degli Impegni selezionati
- Situazione CIG
- Situazione CLUP
- Variazioni / Risoluzioni su Impegno
- Situazione Globale degli Impegni selezionati

## 21 Giugno 2023 Rel.7.12 -Aggiornamento CWOL

### Applicativo CWOL – Lista documenti entrate

Aggiunta colonna che permette di consultare eventuali documenti collegati ad un determinato documento di entrata (es. note di credito e/o documenti di rimborso)

ADSP Genova (cityadsp) Es. Contabile 2023 Utente: PALC1 - Ruolo: Dirigente CITY WARE

Documenti Entrate

Anno/Ingresso	Data Reg.	Soggetto	Nr e Data Documento	Descrizione documento	Iter	Risc.	Importo Lordo	Saldo da Riscuotere	Documenti collegati	Data Esistenza	Tipo documento	Numero e Data Protocollo	Numero R.U.F.
2023 / 96	06/06/2023	17655 @ #	57/F	test tra split	F		1.098,00	1.098,00		26/06/2023	200	Fattura emesse elettroniche	
2023 / 95	22/05/2023	17655 @ #	17/NF	Storno documento n. 56/F del 22/05/2023			-3.660,00	0,00	12.200,00	11/06/2023	210	Nota credito Fattura emesse	
2023 / 94	22/05/2023	17655 @ #	56/F	test risposte via accertamento metriche			12.200,00	3.540,00	-3.660,00	11/06/2023	200	Fattura emesse elettroniche	
2023 / 90	17/05/2023	17655 @ #	16/NF	Storno documento n. 53/F del 17/05/2023			-15.860,00	0,00	46.360,00	06/06/2023	210	Nota credito Fattura emesse	IT02
2023 / 89	16/05/2023	17655 @ #	53/F	Rimborso costi di riproduzione di documenti amministrativi a seguito di			46.360,00	0,00	-15.860,00	15/06/2023	200	Fattura emesse elettroniche	
2023 / 87	15/05/2023	17655 @ #	6/NF	Storno documento n. 4/R del 15/05/2023			-750,00	0,00	31.502,00	04/06/2023	240	Nota credito Ricevuta	
2023 / 86	15/05/2023	17655 @ #	8/NF	Storno documento n. 4/R del 15/05/2023			-3.375,00	0,00	31.502,00	04/06/2023	240	Nota credito Ricevuta	
2023 / 85	15/05/2023	17655 @ #	4/R	Storno documento n. 4/R del 15/05/2023			-3.750,00	0,00	31.502,00	04/06/2023	240	Nota credito Ricevuta	
2023 / 84	15/05/2023	17655 @ #	4/R	Test ricevuta con accertamento			31.502,00	12.602,00	-7.875,00	04/06/2023	230	Ricevuta	
2023 / 64	05/04/2023	17655 @ #	8/NF	Storno documento n. 43/F del 05/04/2023			-2.440,00	-440,00	73.204,00	25/04/2023	210	Nota credito Fattura emesse	
2023 / 67	05/04/2023	17655 @ #	7/NF	Storno documento n. 43/F del 05/04/2023			-9.760,00	-1.760,00	73.204,00	25/04/2023	210	Nota credito Fattura emesse	
2023 / 57	14/03/2023	17655 @ #	43/F	test nr. 2			73.204,00	13.200,00	49.410,00	03/04/2023	200	Fattura emesse elettroniche	
2020 / 8914	11/11/2020	17655 @ #	4640	ATI MESSINA SPA-TE.01/20-12/20			1.166.431,98	29.785,88		01/12/2020	200	Ricevuta Demanio	

### Applicativo CWOL –Navigator

Aggiunta la possibilità di visualizzare sul navigatore le eventuali note di credito a rimborso. La visualizzazione di tali documenti è stata inserita dopo le righe dell'assegnazione

Navigator Parte Entrata Anno 2023

Descrizione	Dettaglio
- P.F. 3.01.03.02.002 - Locazioni di altri beni immobili	
- 1210.8210015.34 Assegnatario 01.60.05.10 PdC 05.2.4.02.02.001   CANONI EDIFICI PATRIMONIALI (CDR J110)	
- ACCERTAMENTI (132)	
- Competenza 2023 / 00067 di 11.242,00 €   CP   FE n. 43 del 14-03-2023   Definitivo   Documento n. 43/F del 14/03/2023 - Canoni patrimoniali EDIFICI PATRIMONIALI	
- VARIAZIONI SU ACCERTAMENTI (1)	
○ 1) Diminuzione con Atto 9.760,00 €   NF n. 7 del 05-04-2023   Definitiva   Documento storno n. 7/NF del 05/04/2023 - Canoni patrimoniali EDIFICI PATRIMONIALI	
- DOCUMENTI In Attesa di Riscossione (2)	
○ 43/F del 14-03-2023 di 11.000,00 € Cliente ATI MESSINA SPA-TERM.S.GIORGIO MESSINA & C. SPA MANDATARIA (17655)	
○ 7/NF del 05-04-2023 di -1.760,00 € (NC) Cliente ATI MESSINA SPA-TERM.S.GIORGIO MESSINA & C. SPA MANDATARIA (17655)	
- REVERSALI (1)	
- Nr. 6 del 05-04-2023 di 42.002,00 €   test nr. 2 Storno documento n. 43/F del 14/03/2023 Storno documento n. 43/F del 14/03/2023 nota di credito collegata alla fattura	
- Nessun Atto di Riscossione	
○ 1) Doc. 43/F del 14-03-2023 di 50.002,00 €   Cliente ATI MESSINA SPA-TERM.S.GIORGIO MESSINA & C. SPA MANDATARIA (17655)   test nr. 2	
➔ ○ 9/NF del 06/04/2023 Associata a Documento di Rimborso 9/NF del 06/04/2023 di 30.000,00 € per l'intero valore	
➔ ○ 10/NF del 06/04/2023 Associata a Documento di Rimborso 10/NF del 06/04/2023 di 500,00 € per l'intero valore	
○ 2) Doc. 7/NF del 05-04-2023 di -8.000,00 €   Cliente ATI MESSINA SPA-TERM.S.GIORGIO MESSINA & C. SPA MANDATARIA (17655)   Storno documento n. 43/F del 14/03/2023	

Applicativo CWOL – Creazione di un sub-impegno/sub-accertamento

Eliminato bug in fase di creazione di un sub-impegno/accertamento su esercizi successivi: in casi particolari il campo Competenza/Residui rimaneva sbloccato.

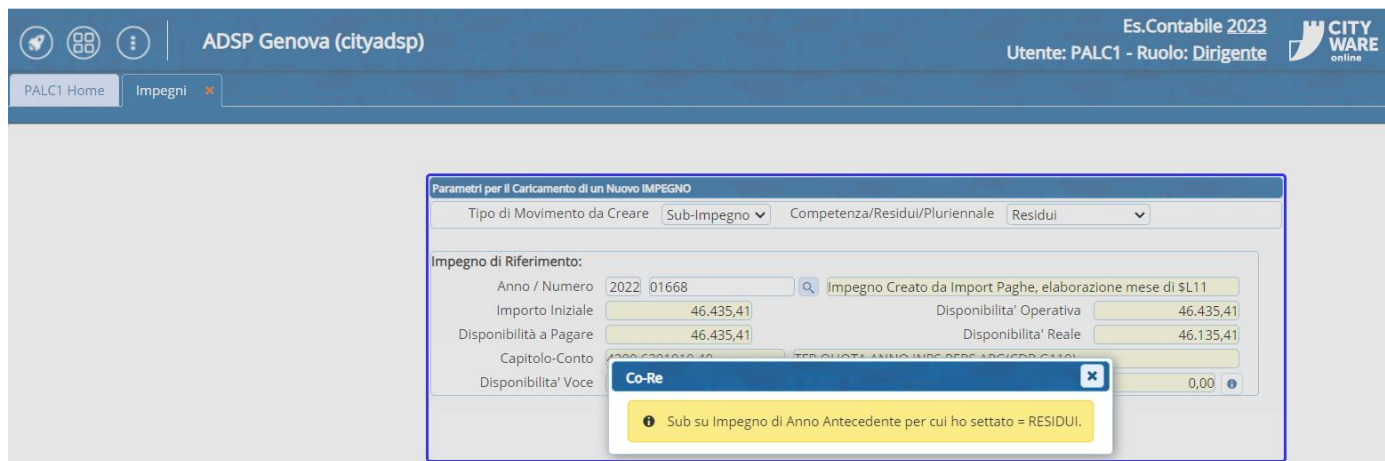

Applicativo CWOL – Lista Accertamenti/impegni

È stata aggiunta la colonna “Codice Classificazione accertamenti Impegni/”.

Oggetto	Soggetto	Importo Iniziale	Importo Esercizio (Es.2023)	Disponibilità Operativa (Es.2023)	Totale Pagato (Es.2023)	Disponibilità a Pagare (Es.2023)	Disponibilità Reale Effettiva	Tipo	Cod Class	Classificazione	C/R
rimborsi diversi		100.000,00	100.000,00	100.000,00	0,00	100.000,00	86.518,12	Imp	I	Definitivo	Compet.
*** Somme da destinare all'eventuale definizione	7912	50.000,00	50.000,00	50.000,00	32.302,00	17.698,00	13.560,00	Imp	I	Definitivo	Compet.
*** somme per acquisto materiale cancelleria primo semestre 2023	16896	5.000,00	5.000,00	5.000,00	1.665,01	3.334,99	3.084,91	Imp	I	Definitivo	Compet.
test codici statistici pier paolo gnocchini		599,00	599,00	599,00	0,00	599,00	599,00	Imp	I	Definitivo	Compet.
liquidazione a rimborso relativo alla fattura 43/F test prova ws	17655	500,00	500,00	500,00	500,00	0,00	0,00	Imp	D	Definitivo	Compet.
test 06/04/2023 restituzione canoni erroneamente versati	17655	30.000,00	30.000,00	30.000,00	30.000,00	0,00	0,00	Imp	D	Definitivo	Compet.
rimborsi fatture test 27/03/2023	7912	19,00	19,00	919,00	188,00	731,00	731,00	Imp	I	Definitivo	Compet.
Spese di rappresentanza		1,11	1,11	1,11	0,00	1,11	1,11	Imp	X	Definitivo	Compet.

20 Giugno 2023 Rel.7.12 -Aggiornamento CWOL

Applicativo CWOL – Navigatore – Riepilogo voce di bilancio per fornitore/cliente

Aggiunti i filtri per data ordinativo e la possibilità di escludere i documenti relativi a rimborsi di esercizi precedenti

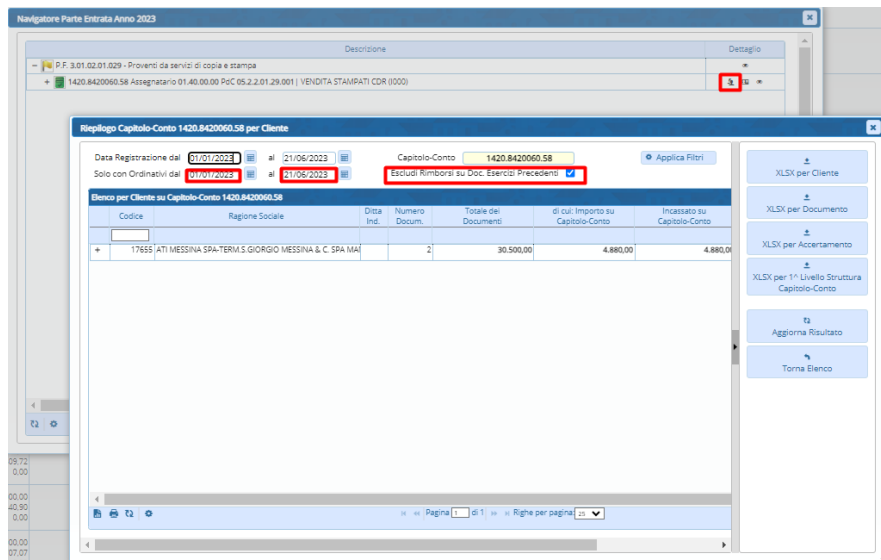

## 16 Giugno 2023 Rel.7.12 -Aggiornamento CWOL

### Applicativo CWOL – Variazioni di bilancio

Aggiunta possibilità di modifica il vincolo e la voce di bilancio in variazioni di bilancio già inserite.

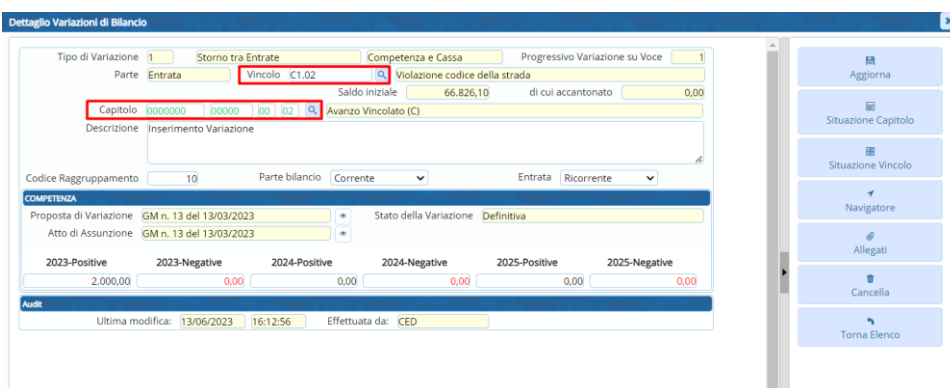

## 14 Giugno 2023 Rel.7.12 -Aggiornamento CWOL

### Applicativo CWOL – Controllo di gestione

Aggiunta la possibilità di poter utilizzare solo gli indicatori assegnati al proprio servizio.

Funzioni Utente Controllo di Gestione

Navigazione su Obiettivi	Solo Obiettivi del servizio Assegnato
Navigazione su Indicatori	Solo Indicatori del servizio Assegnato
Rilevazioni sugli Indicatori	Tutti gli Indicatori
Navigazione Rilevazione	Tutte le formule

Applicativo CWOL – Situazione capitolo - Interoperabilità con gli atti

Aggiunta la possibilità di interrogare le richieste di accertamento/impegno collegate a proposte di determine non ancora perfezionate.

Definizione	Importi 2023	Pluriennale 2023-2024-2025	Importi 2024	Pluriennale 2022-2023-2024	Cassa	Obbligazioni (1)	Note
Stanziamiento Competenza	125,00		130,00		140,00		
Variazioni	100,00		0,00		0,00		
Assestato	225,00		130,00		140,00		
Fondo Pluriennale Vincolato	0,00		0,00		0,00		
Variazioni FPV	0,00		0,00		0,00		
Assestato FPV	0,00		0,00		0,00		
Assestato Totale	225,00		130,00		140,00		
Assestato Competenza	225,00		130,00		140,00		
Richieste Prenotate da ATI	105,03		2,00		4,00		
Impegnato Totale	7,00		3,00		3,00		
Economie (FP e DC)	0,00		0,00		0,00		
Disponibilità ad Impegnare	218,00		127,00		137,00		

Applicativo CWOL – Gestione flussi SDI

Aggiunta la possibilità di effettuare in unica soluzione la fase di accettazione/contabilizzazione documenti. La funzione è possibile tramite apposito bottone che compare agli utenti autorizzati alle 2 fasi.

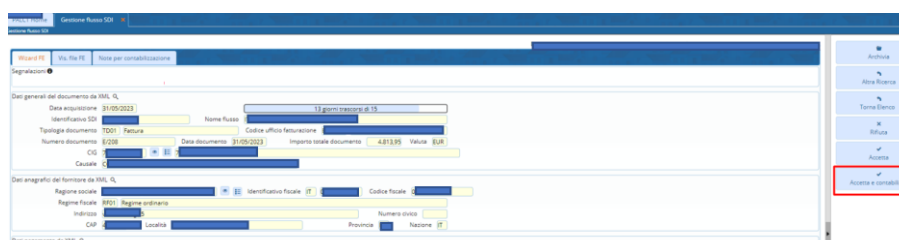

Applicativo CWOL – Variazioni su accertamenti/impegni pluriennali

Eliminato bug che in alcuni casi non consentiva di effettuare variazioni sugli accertamenti/impegni Pluriennali

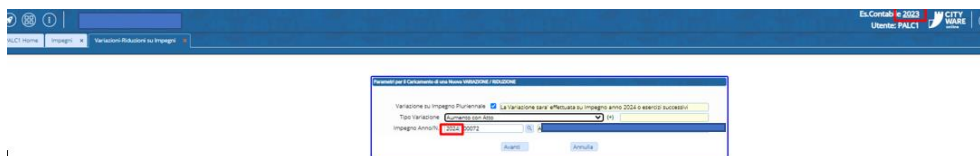

## 31 Maggio 2023 Rel.7.12 -Aggiornamento CWOL

### Applicativo CWOL – Controllo di Gestione

- Aggiunta la possibilità di estrarre il totale dei pesi delle attività e degli indicatori negli obiettivi.
- Aggiunta la possibilità di estrarre l'elenco degli obiettivi assegnati ad un soggetto con i relativi pesi.
- Inserito un avviso non bloccante se si sta salvando un obiettivo senza averne indicato il servizio di appartenenza.
- Aggiunta la possibilità di assegnare un progressivo alle attività.

## 24 Maggio 2023 Rel.7.12 -Aggiornamento CW

### Applicativo CW- Creazione flusso BDAP rendiconto

Implementata funzione di creazione flusso BDAP per rendiconto:  
Inserendo la spunta il file SDB viene creato senza le righe del conto economico

**Dati Ente**

Ragione sociale ente: **Comune di Arenzano**

Codice Fiscale: **00449500107**      Codice ente x invio flussi alla BDAP: **771542930530420301**

**Rendiconto della gestione: Creazione flussi in formato XBRL x invio alla BDAP**

Selezione tutto       Deselezione tutto

Gest.	Gest.	Art.	Descrizione	Nome archivio XBRL	Data Creazione	Controllo	Tassonomia aggiornata al
<input type="checkbox"/>			SDB - Schemi di bilancio	2022771542930530420301RENDSDB.zip	14-04-2023		16-12-2022
<input type="checkbox"/>			IND - Piano degli indicatori	2022771542930530420301RENDIND.zip			16-12-2022
<input type="checkbox"/>			DCA - Dati contabili analitici	2022771542930530420301RENDCA.zip			16-12-2022

**Parametri aggiuntivi**

SDB/DCA: Non valorizzare prospetti del conto economico, conto del patrimonio, costi per missione e dati analici per conto

Nel caso in cui l'ente si avvalga della contabilità economico patrimoniale semplificata

### Applicativo CWOL- Gestione flussi SDI – Fase accettazione/rifiuto documenti

Aggiunta la possibilità di consultare gli impegni collegati al soggetto in fase di accettazione/rifiuto documenti ciclo passivo.

Dati anagrafici del fornitore da XML

**Dati del cedente / prestatore**  
Dati anagrafici

Identificativo fiscale ai fini IVA: IT02616630022  
Codice fiscale: 02616630022  
Denominazione: Nova AEG S.p.A.  
Regime fiscale: RFO1 (ordinario)

**Dati della sede**

Indirizzo: Via Nelson Mandela, 4  
CAP: 13100  
Comune: VERCELLI  
Provincia: VC  
Nazione: IT

**Dati di iscrizione nel registro delle imprese**

Provincia Ufficio Registro Imprese: VC  
Numero di iscrizione: VC-198079  
Numero soci: SU (socio unico)  
Stato di liquidazione: LN (non in liquidazione)

Ragione sociale: Nova AEG S.p.A.      Identificativo fiscale: IT 02616630022      Codice fiscale: 02616630022

## Applicativo CWOL- Assegnazione documenti ciclo passivo

Aggiunta la possibilità di indicare il motivo di esclusione CIG (in alternativa al codice CIG) in fase di assegnazione documenti ciclo passivo.

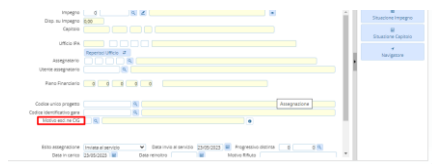

## 16 Maggio 2023 Rel.7.12 -Aggiornamento CWOL

### Applicativo CWOL- Interoperabilità con gli atti

Aggiunta la possibilità di prenotare un sub impegno da un impegno non definitivo ereditando i campi presenti nell'impegno padre.

Esempio:

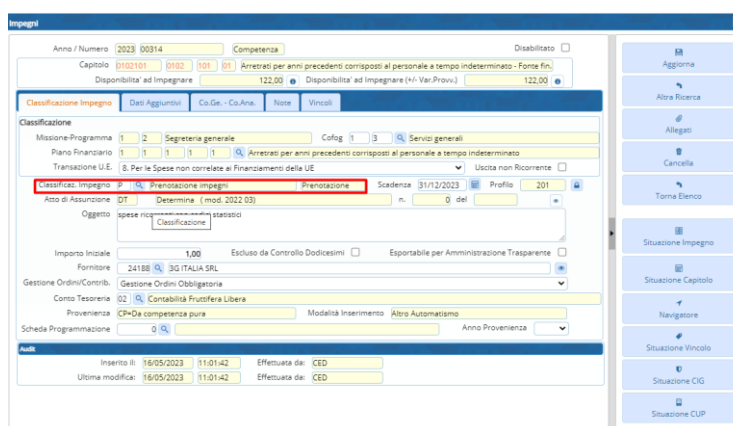

Richiesta di un sub -impegno da un impegno non definitivo:

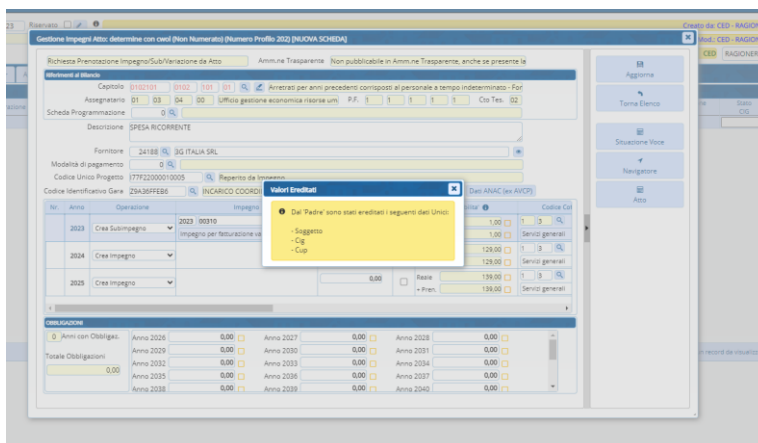

## Applicativo CWOL- Interoperabilità con gli atti

Aggiunta la possibilità di personalizzare alcuni campi da richiedere in fase di prenotazione di accertamenti e/o impegni dagli atti.

È possibile personalizzare i seguenti campi

- Soggetto
- Cig
- Cup
- Il 5° livello del piano finanziario
- Gestione Ordini

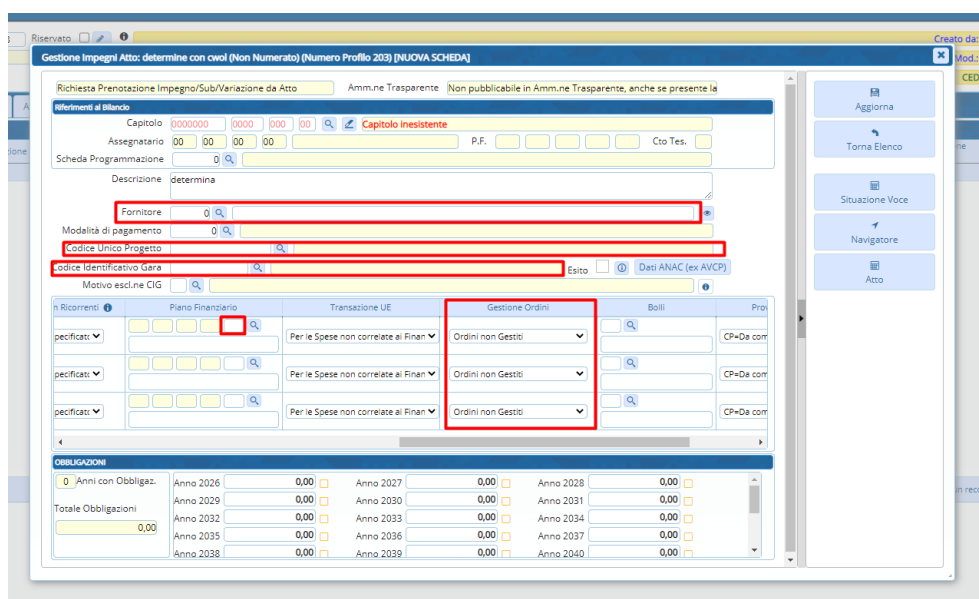

Il percorso da effettuare è il seguente:

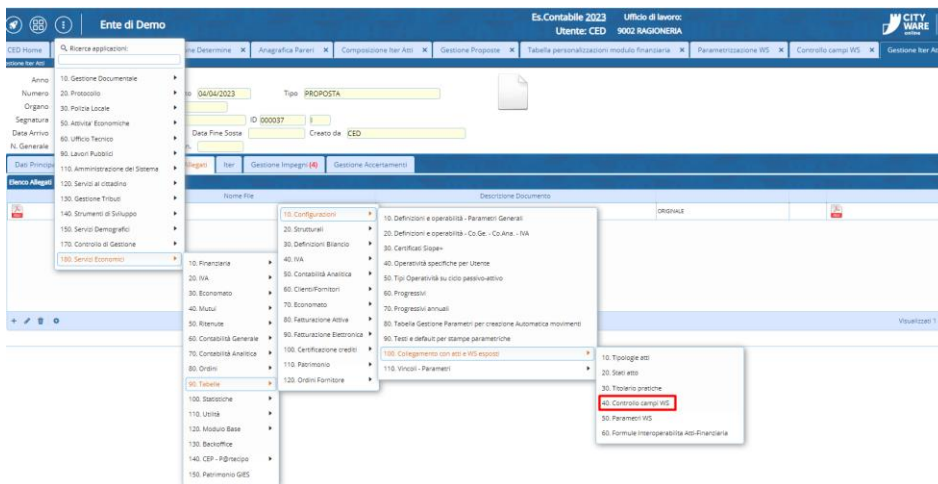

Per dettagli sui criteri e le varie possibilità di personalizzazione è a disposizione il nostro centro d'assistenza.

## 04 Maggio 2023 Rel.7.12. – Aggiornamento CWOL

### Applicativo CWOL – Gestione clienti/fornitori

Nella tab 'Dati Contabili' è stata aggiunta la gestione della 'Data Cessazione Ditta individuale'.

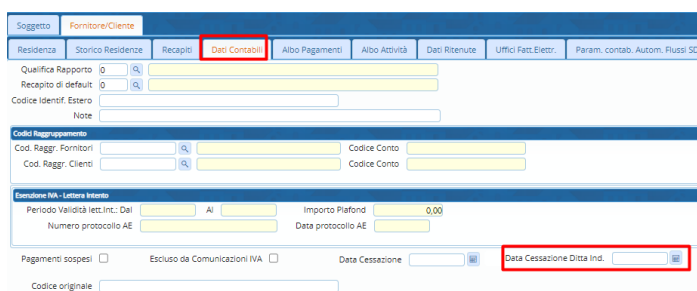

### Applicativo CWOL – Situazione voce

Eliminato bug in fase di richiamo del dettaglio delle economie su impegni di tipo FP e DC

Definizione	Impegni 2022	Pluriennale 2022-2023-2024	Impegni 2023	Pluriennale 2023-2024-2025	Saldo	Note
Stanziamiento Competenza	0,00	0,00	0,00	0,00	0,00	
Impegni	450,00	0,00	0,00	0,00	0,00	
Assesato	450,00	0,00	0,00	0,00	0,00	
Fondo Pluriennale	0,00	0,00	0,00	0,00	0,00	
Variazioni IM	0,00	0,00	0,00	0,00	0,00	
Assesato FPV	0,00	0,00	0,00	0,00	0,00	
Assesato Totale	450,00	0,00	0,00	0,00	0,00	
Assesato Competenza	450,00	0,00	0,00	0,00	0,00	
Impegni Totale	450,00	0,00	0,00	0,00	0,00	
Economie FP e DC	5,00	0,00	0,00	0,00	0,00	
Disponibilità ad impegnare	0,00	0,00	0,00	0,00	0,00	

## Applicativo CWOL – SIOPEPlus – Visualizzazione ordinativi da flusso OPI

Eliminato bug in fase di visualizzazione ordinativo da flusso da OPI che si manifestava in casi particolari

Esempio di visualizzazione

Prima

Adesso

Estremi Provvedimento Autorizzativo  
del 31-12-2022 - Settore Attività legislativa e

Estremi Provvedimento Autorizzativo  
del 31-12-2022 - Settore Attività legislativa e consulenza

## Applicativo CWOL – Controllo di Gestione

Sono state create le nuove tabelle per la classificazione del PIAO all'interno del Controllo di Gestione.

È stata aggiunta la possibilità di elaborare in formato editabile sia il PDO che il Referto.

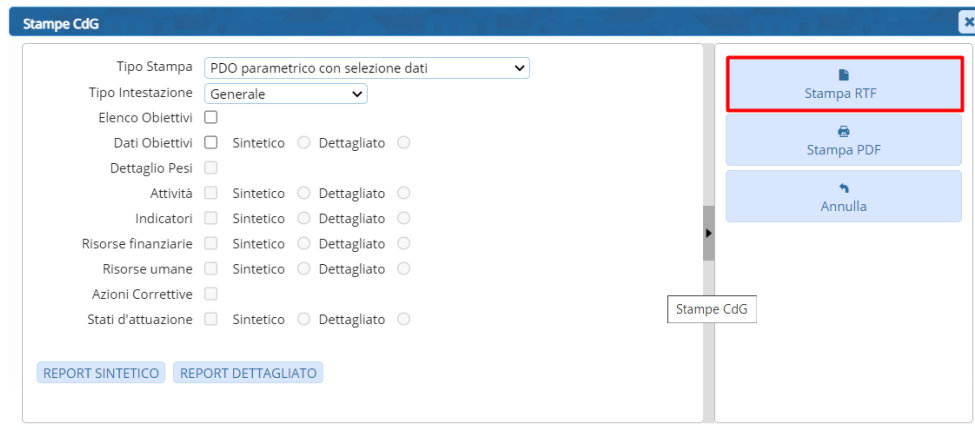

## Applicativo CWOL e Cityware – Presenza codice vincolo in Liquidazione documenti

Implementato controllo vincolo nel caso sia presente nell'impegno/accertamento.

L'informazione deve essere ereditata (in assegnazione se presente) e in liquidazione.

In fase di inserimento della liquidazione/riscossione viene verificata la presenza del codice vincolo con un messaggio bloccante.

L'informazione è presente in "altri dati" nella liquidazione

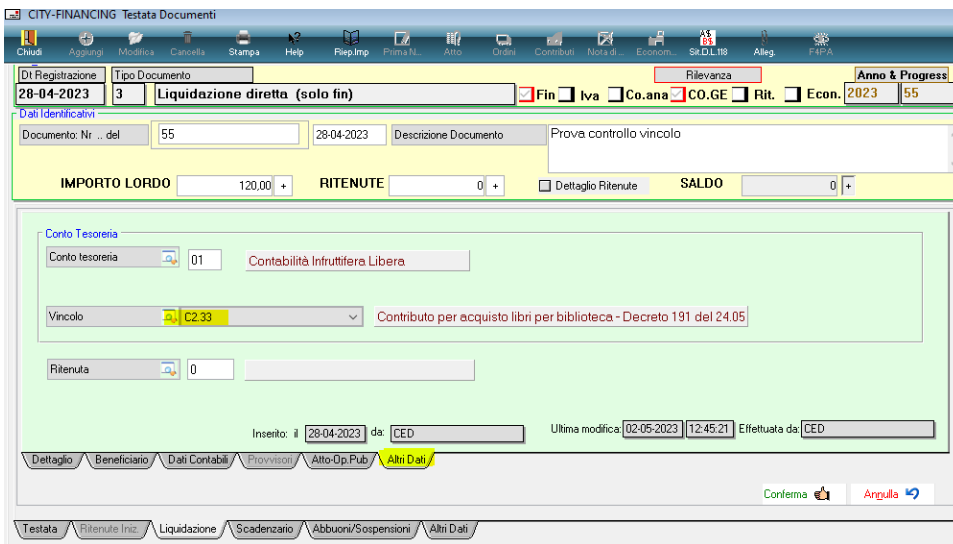
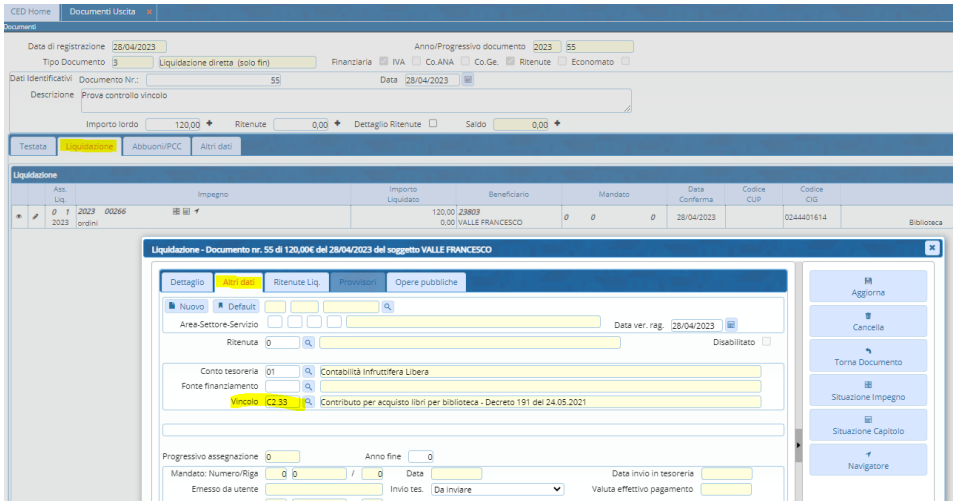

## 19 Aprile 2023 Rel.7.12. – Aggiornamento CWOL

### Applicativo CWOL – SIOPEPlus – Situazione ordinativi

Se inserito come parametro di ricerca il codice soggetto la ricerca viene effettuata sia sui dati del soggetto del documento (come adesso) che sui dati del beneficiario/versante delle liquidazioni/riscossioni

Entrata / Spesa

Numero pacchetto

Anno ordinativo  Numero - Da:  A:

Data ordinativo

Codice soggetto

Tipo invio

Esito elab. BT

Esito elab. BT letto

## 12 Aprile 2023 Rel.7.12. – Aggiornamento CWOL

### Applicativo CWOL – Ulteriori parametri di ricerca Impegni

Se risulta installato il modulo 'controllo di Gestione' è stata aggiunta la possibilità di ricercare gli impegni per codice Obiettivo

Applicativo CWOL – Visualizzazione cofog su obbligazioni

Risolto bug in fase di visualizzazione cofog su obbligazioni particolari

Applicativo CWOL – Fatturazione attiva

Aggiunta la possibilità rimandare allo sdi il flusso di una fattura elettronica già inviata e per la quale non è stato ricevuto l'esito

Lo stato del flusso della fattura deve essere

Documenti Fatturazione Entrate						
Anno / Prg.	Descriz.	Nr. e Data documento	cop.doc	Pos. flusso SDI	PagoPA	
2023 / 37	57195 PALITAI	25/02 07/04/2023	Fattura	3=Inviato allo SDI		

## 29 Marzo 2023 Rel.7.12. – Aggiornamento CWOL

Applicativo Cityware – Creazione Flusso BDAP rendiconto

Risolta anomalia controllo bloccante su prospetto DCA

Codice termine di riferimento	Descrizione termine di riferimento	Controllo applicato	Valore riscontrato	Errore bloccante
vocePDCI:E.0.00.00.00	vocePDCI:E.0.00.00.00	Controllo DCA Entrate codice voce PDCI deve essere valido		SI

## Applicativo CWOL – Motivi esclusione cig

Sulla tabella dei motivi di esclusione cig è stata riportata la descrizione completa del motivo di esclusione cig (trasformando il campo da ‘Descrizione breve’ a ‘Descrizione’). Le descrizioni sono state reperite dalle ‘Regole tecniche OPI’: la documentazione è consultabile accedendo al seguente link [Standard OPI e Gruppo di Lavoro | Agenzia per l'Italia digitale \(agid.gov.it\)](https://www.agid.gov.it)

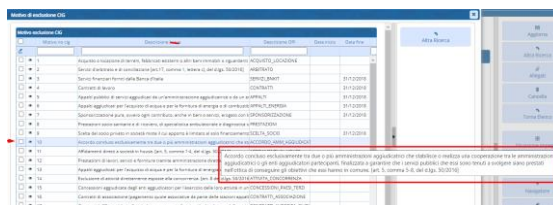

## 16 Marzo 2023 Rel.7.11. – 7.12. - Aggiornamento CWOL

Applicativo CWOL - Gestione Vincoli per stampa allegati A - A/1 - A/2 - A/3 del rendiconto

Le stampe degli allegati A - A/1 - A/2 - A/3 vanno effettuate solo dalla procedura vincoli in CWOL, in quanto in CWOL sono state aggiornate e implementate le nuove funzionalità.

La fase di controllo della quadratura del rendiconto in cityware prende per effettuare la verifica gli importi degli allegati in CWOL

Di seguito saranno illustrati i passaggi per valorizzare i prospetti degli allegati A/1 A/2 A/3 in CWOL. Tutti i movimenti inseriti e gestiti in cityware sono compatibili e valorizzano i prospetti in CWOL.

### 1- VALORIZZARE TABELLE PREDEFINITE

Entrare esercizio 2022

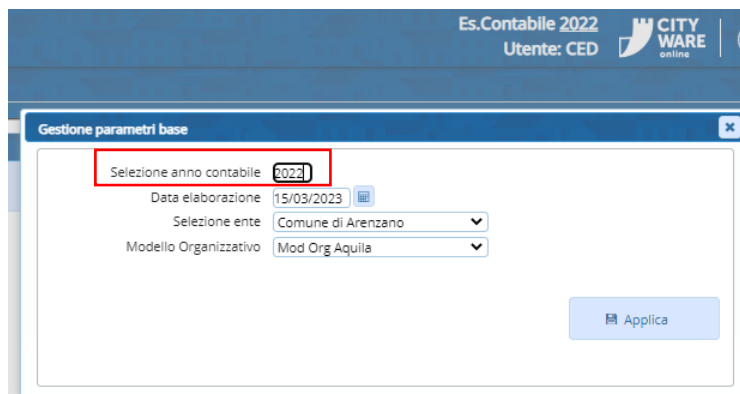

Dal Menù selezionare tipologia movimenti e in seguito destinazione vincolo

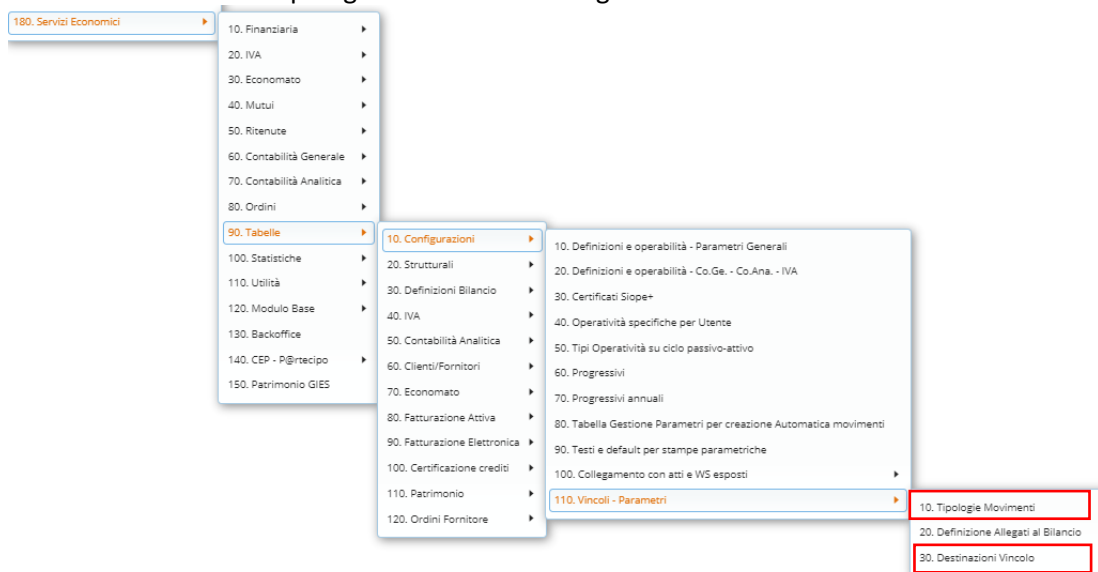

Tipologia Movimenti:

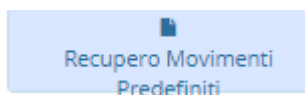

Cliccare il bottone

“E’ possibile procedere anche se presenti in lista dei tipi movimenti”

Destinazione Vincolo:

Cliccare il bottone

“E’ possibile procedere anche se presenti in lista delle righe di destinazione”

## 2- COME VALORIZZARE GLI ALLEGATI A/1 A/2 A/3

Andare in gestione vincoli

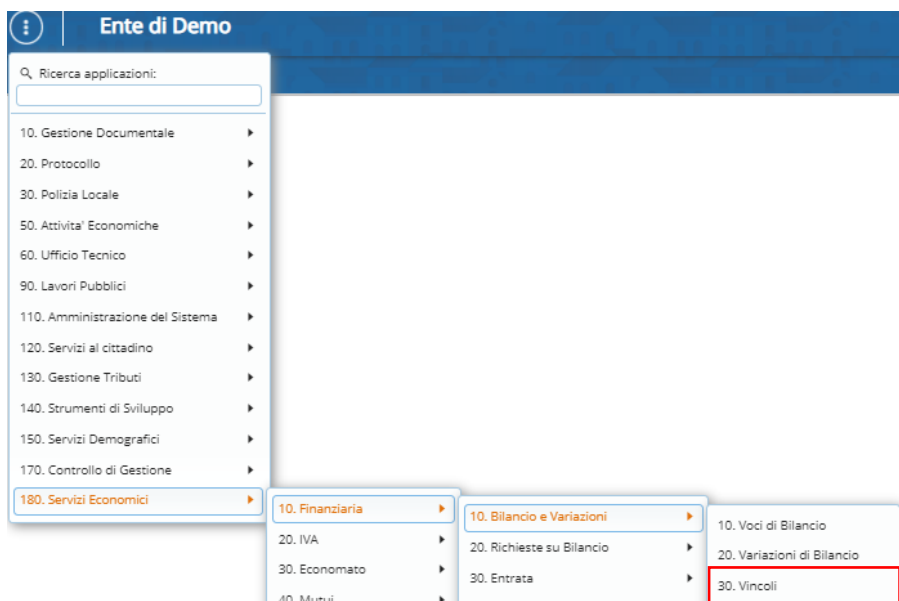

Cliccare la freccia per espandere l'elenco dei vincoli

Anagrafica Vincoli			
	Descrizione	Destinazione Vincolo	D
▶	B - AVANZO - B) PARTE ACCANTONATA	1-AVANZO - B) PARTE ACCANTONATA	
▶	C - AVANZO - C) PARTE VINCOLATA	2-AVANZO - C) PARTE VINCOLATA	
▶	D - AVANZO - D) PARTE DESTINATA AGLI INVESTIMENTI	3-AVANZO - D) PARTE DESTINATA AGLI I	
▶	E - AVANZO - E) PARTE DISPONIBILE	4-AVANZO - E) PARTE DISPONIBILE	
▶	F - ALTRA DESTINAZIONE ESCLUSA DA COMPOSIZIONE AVANZO	5-ALTRA DESTINAZIONE ESCLUSA DA CC	

Per valorizzare i prospetti è possibile agire sui livelli più bassi o direttamente dal livello padre

Selezionare ad esempio:

“B) PARTE ACCANTONATA”

cliccare il bottone a destra “SITUAZIONE COMPETENZA”

Descrizione	Destinazione Vincolo	Dettaglio Destinazione	Controllo su Gestionale	Conto	Anno Inizio	Anno Fine	Saldo Iniziale Comp.	Saldo Iniziale Cassa	Utente mod.	Data mod.
▶ B - AVANZO - B) PARTE ACCANTONATA	1-AVANZO - B) PARTE ACCANTONATA						0,00	0,00	LAURDEL	10/56/43 - 14/12/2018
▶ C - AVANZO - C) PARTE VINCOLATA	2-AVANZO - C) PARTE VINCOLATA						0,00	0,00	LAURDEL	10/56/43 - 14/12/2018
▶ D - AVANZO - D) PARTE DESTINATA AGLI INVESTIMENTI	3-AVANZO - D) PARTE DESTINATA AGLI I						0,00	0,00	LAURDEL	10/56/43 - 14/12/2018
▶ E - AVANZO - E) PARTE DISPONIBILE	4-AVANZO - E) PARTE DISPONIBILE						0,00	0,00	LAURDEL	10/56/43 - 14/12/2018
▶ F - ALTRA DESTINAZIONE ESCLUSA DA COMPOSIZIONE AVANZO	5-ALTRA DESTINAZIONE ESCLUSA DA CC						0,00	0,00	LAURDEL	10/56/43 - 14/12/2018

Dalla situazione competenza cliccare “Allegato al Rendiconto”

Situazione Competenza

B - AVANZO - B) PARTE ACCANTONATA (Anno 2022)

Riga	Titolo	Det	Inf	Importi	Parte Corrente	Parte Capitale	Provenienza/Formola
1	VALORE INIZIALE AL 01-01-2022			3 511 094,61	0,00	0,00	(+) Saldo da mov. 90 o da Saldo Iniziale sul Vincolo
2	AVANZO APPLICATO AL BILANCIO di cui:			15 637,88	15 637,88	0,00	RIGA 3 + RIGA 4
3	2.1 - Da previsione iniziale			0,00	0,00	0,00	Importo annuale tipo 1 e 2
4	2.2 - Da Variazione di Bilancio			15 637,88	15 637,88	0,00	Variazione stanziamenti alle Voci di Bilancio
5	AVANZO NON APPLICATO AL BILANCIO			3 495 456,73	0,00	0,00	RIGA 1 - RIGA 2
6	IMPEGNI PLUR.LI COMP.ZA (CP,RE,RP,FP) Finanziati con			15 139,88	15 139,88	0,00	(-)
7	UTILIZZO su IMPEGNI PROMISCUI / Minori Entrate/Spes			0,00	0,00	0,00	(-) Importo annuale tipo 8 + 18 -19
8	AVANZO APPLICATO al BILANCIO e NON UTILIZZATO			498,00	498,00	0,00	RIGA 2 - RIGA 6 - RIGA 7
9	ENTRATE da ACCERTAMENTI COMP.ZA			0,00	0,00	0,00	
10	IMPEGNI PLUR.LI COMP.ZA (CP,RE,RP,FP) Finanziati da E			0,00	0,00	0,00	
11	ECONOMIE su IMPEGNI COMPETENZA senza VINCOLO			0,00	0,00	0,00	
12	AVANZO DA STANZIAMENTO Missione 20			1 902 753,02	1 902 753,02	0,00	A richiesta su singola Voce di Bilancio
13	AVANZO GENERATO DALLA GESTIONE DI COMPETENZA			1 902 753,02	1 902 753,02	0,00	(+) RIGA 9 - RIGA 10 + RIGA 11 + RIGA 12
14	CANCELLAZIONE RESIDUI PASSIVI INSUSSISTENZA (+)			0,00	0,00	0,00	
15	CANCELLAZIONE RESIDUI ATTIVI INSUSSISTENZA (-)			0,00	0,00	0,00	
16	INCREMENTO RESIDUI ATTIVI VARIAZIONI POSITIVE (+)			0,00	0,00	0,00	Accertamenti fatti nell'anno di competenza in conto resid.
17	AVANZO GENERATO dalla GESTIONE RESIDUI			0,00	0,00	0,00	(-) RIGA14 - RIGA15 + RIGA16
18	ECONOMIE su IMPEGNI FPV (FP,DC) Titolo 1			0,00	0,00	0,00	(+)
19	ECONOMIE su IMPEGNI FPV (FP,DC) Titolo 2			0,00	0,00	0,00	(+)
20	ECONOMIE su IMPEGNI FPV (FP,DC) Titolo 3			0,00	0,00	0,00	(+)
21	SOMME TRASFERITE ad ALTRI VINCOLI			0,00	0,00	0,00	(-) Importo annuale tipo 7 e 17
22	SOMME PROVENIENTI da ALTRI VINCOLI			100 000,00	100 000,00	0,00	(+) Importo annuale tipo 6
23	SOMME UTILIZZATE per COPERTURA DISAVANZO di AM			0,00	0,00	0,00	(-) Importo annuale tipo 3
24	SOMME AGGIUNTE da SALDO FCDDE			0,00	0,00	0,00	(+) Importo annuale tipo 4 + 20

Anno Rif. 2022

Exp. Situazione Competenza

Exp. Situazione Equilibri

Allegato al Bilancio di Previsione

Allegato al Rendiconto

All'interno dell'allegato cliccare "Ricalcola Importi"

B AVANZO - B) PARTE ACCANTONATA

ELENCO ANALITICO DELLE RISORSE ACCANTONATE NEL RISULTATO DI AMMINISTRAZIONE

	Id. Vincolo	Capitolo di Spesa	(a) Risorse accantonate al 01-01-2022	(b) Risorse accantonate assicurate al bilancio dell'esercizio 2022	(c) Risorse accantonate stanziate nella spesa del bilancio dell'esercizio 2022	(d) Variazione 2022 accantonamenti effettuata in sede di rendiconto	Risultato
☺	B1	Accantonamento x FCDDE	3.359.294,41	0,00	1.669.399,10	0,00	
☺	B2	Accantonamento residui perenti (solo per le regioni).	0,00	0,00	0,00	0,00	
☺	B3	Fondo anticipazioni di liquidità D.L. 35/2013	0,00	0,00	0,00	0,00	
☺	B4	Fondo perdite società partecipate	0,00	0,00	0,00	0,00	
☺	B4	2003.110.08 Accantonamenti al fondo perdite società partecipate	0,00	0,00	0,00	0,00	
☺	B4	2003.110.12 Accantonamenti al fondo perdite società partecipate	0,00	0,00	17.000,00	0,00	
☺	B5	Fondo contenzioso	0,00	0,00	0,00	0,00	
☺	B6_1	Fine Mandato del Sindaco mod codice	11.816,21	-15.137,88	0,00	0,00	
☺	B6_1	2003.110.04 Altri fondi n.a.c.	0,00	0,00	1.692,70	0,00	
☺	B6_2	Fondo Rinnovo Contrattuale	71.004,05	-500,00	0,00	500,00	
☺	B6_2	2003.110.02 Fondo rinnovi contrattuali	0,00	0,00	213.278,73	0,00	
☺	B6_3	Accantonamento quota TFR a carico Amministrazione	3.240,32	0,00	0,00	0,00	
☺	B6_3	2003.110.10 Altri fondi n.a.c.	0,00	0,00	1.380,49	0,00	
☺	B6_4	Fondo Rischi Escussione Garanzie	65.739,62	0,00	0,00	0,00	
☺	B7	Fondo garanzia debiti commerciali	0,00	0,00	0,00	100.000,00	
☺			3 511 094,61	-15 637,88	1 902 753,02	100 500,00	

Ricalcola Importi

Pagina 1 di 1 Righi per pagina: 1000 Visualizzati 1 - 16 di 15

Valorizzare gli allegati al rendiconto:

B) PARTE ACCANTONATA – ALL. A/1

C) PARTE VINCOLATA – ALL. A/2

D) PARTE DESTINATA INVESTIMENTI ALL. A/3

### 3- COME STAMPARE ALLEGATI

Dalla gestione vincoli è possibile effettuare la "Stampa Allegati al Bilancio" e del "Prospetto Risultato di Amministrazione"

E' possibile effettuare una versione ufficiale dei prospetti, sintetica, o dettagliata per voce di bilancio

#### 4- NUOVE TIPOLOGIE MOVIMENTI

Aggiunta funzione per inserire i tipi movimenti "Accantonamenti su risorse Vincolate" in allegato A/2  
Dalla situazione competenza, nella parte finale cliccare gestione

08 Marzo 2023 Rel.7.12. - Aggiornamento CWOL

Applicativo CWOL - Creazione voci di bilancio per gestione Avanzo – Disavanzo – FPV

In CWOL sono state definite delle voci di bilancio con significato predefinito, che consentono di raggruppare le variazioni effettuate alle diverse tipologie di avanzo/disavanzo e FPV, di avere la gestione completa in caso di esportazione in excel di tutte le entrate.

Le nuove voci di bilancio saranno utilizzabili dalla sola procedura di CWOL e funzioneranno con la stessa logica di normali capitoli.

Una funzione automatica nella release effettua la creazione delle nuove voci per gestire le tipologie di avanzo, disavanzo e FPV.

La codifica avviene in modo automatico, se risultano libere le numerazioni nelle voci di bilancio e nel modo di seguito illustrato:

### ENTRATA

AVANZO B) PARTE ACCANTONATO

AVANZO C) PARTE VINCOLATO

AVANZO D) PARTE DESTINATA AGLI INVESTIMENTI

AVANZO E) PARTE DISPONIBILE

<input type="checkbox"/>			0000000.00000.00.01	Avanzo Accantonato (B)
<input type="checkbox"/>			0000000.00000.00.02	Avanzo Vincolato (C)
<input type="checkbox"/>			0000000.00000.00.03	Avanzo Investimenti (D)
<input type="checkbox"/>			0000000.00000.00.04	Avanzo Disponibile (E)

FPV – TITOLO I

FPV – TITOLO II

FPV – TITOLO III

<input type="checkbox"/>			0000000.00000.00.07	FPV-E-1
<input type="checkbox"/>			0000000.00000.00.08	FPV-E-2
<input type="checkbox"/>			0000000.00000.00.09	FPV-E-3

### SPESA

DISAVANZO

<input type="checkbox"/>			0000000.0000.000.01	Disavanzo
--------------------------	--	--	---------------------	-----------

## Applicativo CWOL – Rilasciata procedura per calcolo FCDE a rendiconto

Aggiunta la gestione per il calcolo dell'FCDE in fase di rendiconto

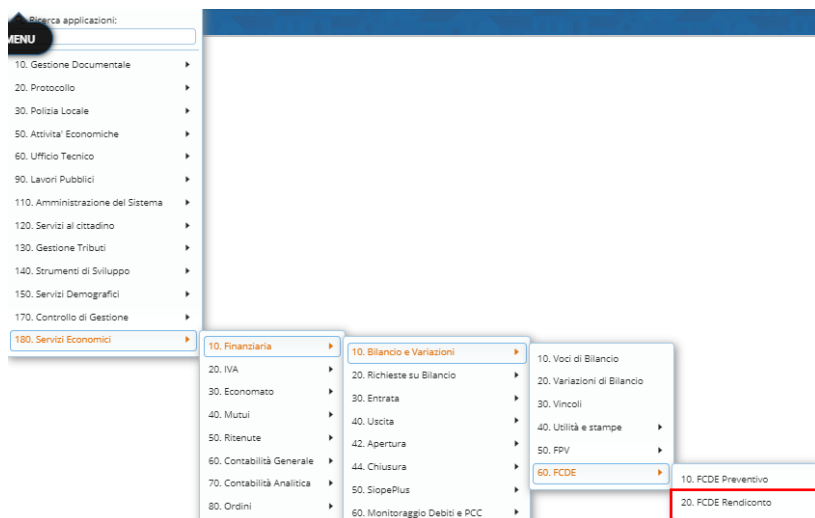

Di seguito il link del relativo manuale:

[https://wiki.nivolaitalsoft.it/lib/exe/fetch.php?media=guide:manuali\\_bilancio:2022\\_manuale\\_fcde.pdf](https://wiki.nivolaitalsoft.it/lib/exe/fetch.php?media=guide:manuali_bilancio:2022_manuale_fcde.pdf)

## Applicativo CWOL – Classificazione accertamenti/impegni

Aggiunta gestione campo Utilizzo Impegni/accertamenti.

Valori possibili:

- Spendibilità Normale
- Non usabile sui documenti

Gli accertamenti/impegni collegati ad una classificazione 'Non usabile sui documenti' non possono essere usati per assegnare documenti e/o effettuare riscossioni/liquidazioni

Es.

Codice classificazione*	S	Disabilitato	<input type="checkbox"/>
Utilizzo Entrata / Uscita	Solo Uscita		
Descrizione*	Impegno da gara bandita		
Tipo Imp. / Acc.*	Definitivo		
Utilizzo Imp/Ac	Non usabile sui Documenti		
Tipo atto Assunzione	Spendibilita' Normale		
Cliente/Fornitore	Non obbligatorio		
Parere/Visto Contabile	ES	esecutiva il	

### Applicativo CWOL – Creazione flusso OPI per SIOPEPlus

Se gestita la distinta ordinativi da cwol aggiunta una nuova colonna che permette di visualizzare la distinta in cui è stato incluso l'ordinativo e di selezionare gli ordinativi da includere nel flusso per numero distinta

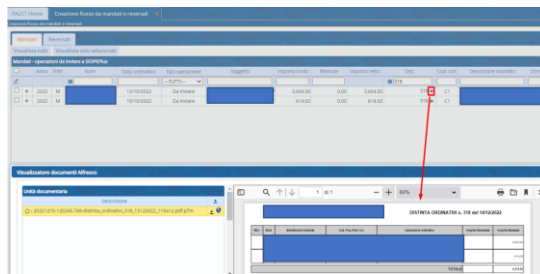

### Applicativo CWOL – Nuovo programma Distinte Ordinativi

Sul menù entrate ed Uscite è stato aggiunto un nuovo punto denominato 'Distinte Ordinativi' che consente la creazione e la firma digitale delle distinte ordinativi prima della creazione del flusso opi

### Applicativo CWOL – Elenco voci di bilancio con disponibilità

È stata aggiunta la possibilità di esportare in Excel l'elenco delle voci di bilancio che presentano una determinata disponibilità scelta dall'utente (ad accertare caso entrata – ad impegnare caso uscita)

### Applicativo CWOL – Solo per Regioni – liquidazione documenti

Sul dettaglio della liquidazione è stata aggiunta la gestione del codice che identifica il programma cui si riferiscono le spese imputate ai programmi riguardanti la politica regionale

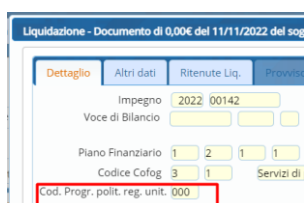

Applicativo CWOL – Controllo di gestione

All'interno degli Obiettivi è stato aggiunto il pulsante "Applica" il quale permette di salvare il lavoro che si sta svolgendo rimanendo all'interno della gestione del singolo obiettivo:

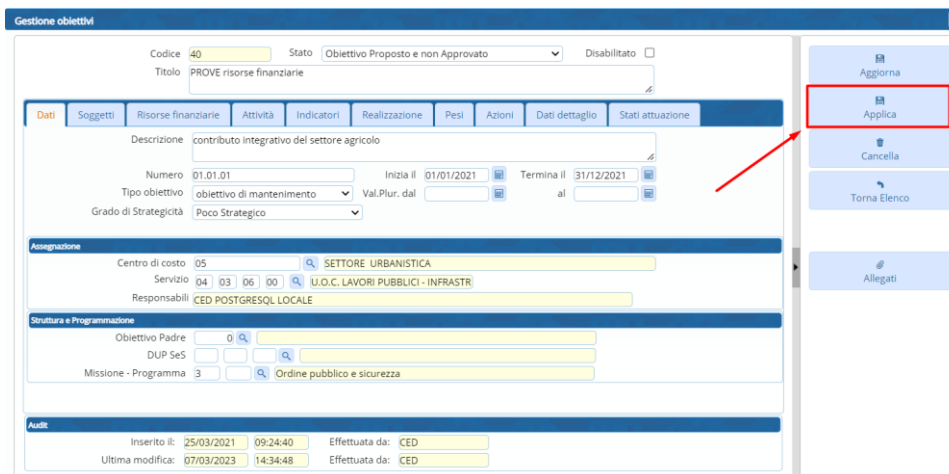

È stata data poi la possibilità di eliminare le risorse finanziarie inserite:

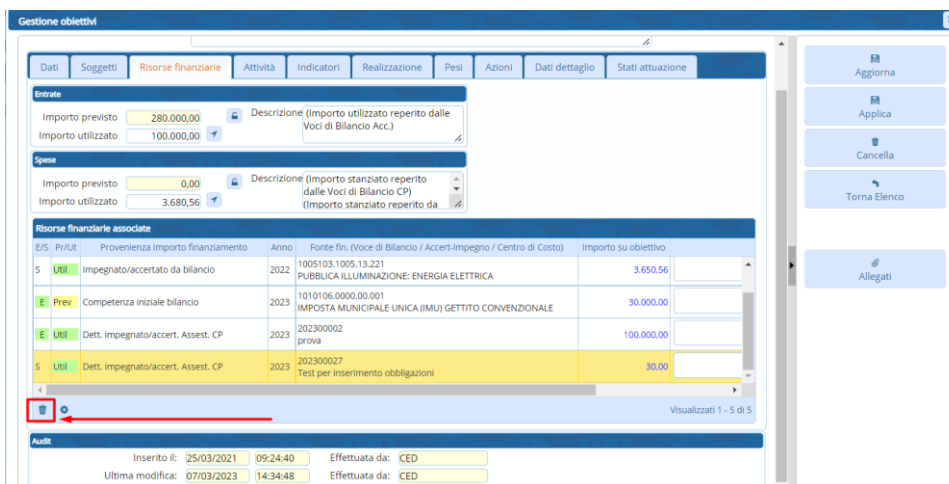

E di modificare un indicatore già inserito:

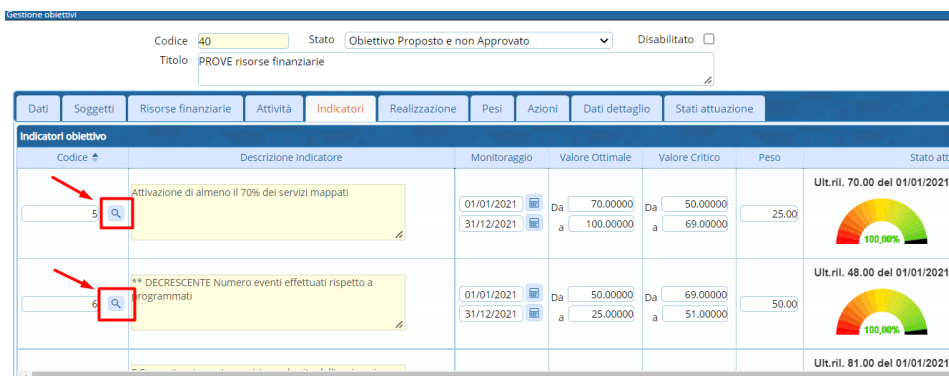

Nella stampa dettagliata delle attività nel Piano degli Obiettivi sono stati aggiunti il monitoraggio iniziale e l'anno:

Attività previste per il raggiungimento dell'obiettivo:															
Attività	Anno		G	F	M	A	M	G	L	A	S	O	N	D	Peso
nuova attività	2023	Previsto													5.00%
Monitoraggio iniziale															
Previsione riguardante l'attività															

## 21 Febbraio 2023 Rel.7.11. - Aggiornamento Cityware

### Applicativo CITYWARE – Rilascio compilazioni Certificazione Unica 2023

Sono state rilasciate le fasi operative da adottare per assolvere agli adempimenti riguardanti la stampa e creazione del flusso per la **certificazione unica 2023**.

(rif. Provvedimento Agenzia delle Entrate del 17 gennaio 2023, protocollo nr. 14392/2023)

In procedura trovate anche la guida aggiornata in PDF.

**Si comunica che a breve sarà effettuato anche il rilascio della procedura in CWOL per la compilazione della Certificazione Unica 2023, sarete informati tramite solita comunicazione.**

## 13 Febbraio 2023 Rel.7.11. - Aggiornamento CWOL

### Applicativo CWOL – Visualizzazione ordinativi da flusso Opi

Sono state aggiunte 2 nuove colonne che consentono di visualizzare, se presente, il codice cup e la data scadenza dei documenti.

Codice Cgu		Classificazione		Importo Classificazione		
1030299009		Codice cup				
Tipo Debito			Classificazione dati SIOPE			
COMMERCIALE			Codice Cig SIOPE			
Motivo Esclusione Cig SIOPE						
AFFIDAMENTI_IN_HOUSE						
Fattura						
Codice Ipa Ente	Tipo Documento	Identificativo Lotto Sdi	Numero	Natura Spesa	Data scadenza	Importo
	ELETTRONICO		58	CORRENTE		

08 Febbraio 2023 Rel.7.11. - Aggiornamento CWOL

Applicativo CWOL – Controllo di gestione

Sono stati aggiunti due nuovi “campi note” all’interno delle attività degli obiettivi:

Attività		Anno	Es.	GEN	FEB	MAR	APR	MAG	GIU	LUG	AGO	SET	OTT	NOV	DIC	Peso	Peso ric.	Tipo Calcolo	Responsabile	Note iniziali	Note intermedie	Note finali
1		2023	Previsto Effettivo													0.00	0	Se Attiv. Eseg.				
1		2022	Previsto Effettivo													0.00	0	Se Attiv. Eseg.				

Ci sarà inoltre la possibilità di assegnare una validità pluriennale agli obiettivi:

Dati	Soggetti	Risorse finanziarie	Attività	Indicatori	Realizzazione	Pesi	Azioni	Dati dettaglio	Stati attuazione		
Descrizione: contributo											
Numero		01.01.01		Inizia il		01/01/2021		Termina il		31/12/2021	
Tipo obiettivo		obiettivo di mantenimento		Val.Plur. dal		01/01/2021		al		31/12/2023	
Grado di Strategicità		NON Strategico									

Sono state effettuate inoltre le seguenti implementazioni nella stampa del referto:

- Riportati i campi nuovi di cui sopra;
- Sistemata la posizione in stampa del titolo e del numero degli obiettivi;
- Aggiornati i campi dei soggetti e dei referenti politici;
- Aggiunto il grado di strategicità;
- Aggiunto il campo descrizione delle risorse economiche.

01 Febbraio 2023 Rel.7.11. - Aggiornamento CWOL

Applicativo CWOL – Gestione flussi SDI – Documenti ciclo passivo

- Fase di accettazione/rifiuto e contabilizzazione

Possibilità di verificare la capienza del CIG e degli impegni associati al CIG in modo da valutare se ci sono i requisiti necessari per accettare la fattura o i presupposti per il rifiuto.

CIG	Z4F2B5A857	DE FALCO LUCA INCARICO PROGETTAZIONE PONTE SU RIO FEYLES
CUP	H67H19001500	MANUTENZIONE STRAORDINARIA PONTE SU RIO FEYLES
Causale	Saldo	

- Fase di contabilizzazione

Possibilità di associare l’impegno prima della fase di assegnazione. Questo verrà poi riproposto in tale fase. Se l’impegno associato a quel CIG e/o CUP è solamente uno allora sarà presentato in automatico in fase di contabilizzazione, se invece saranno più di uno sarà l’operatore a selezione quello corretto.

Associazione con Tipologia documento			
Data registrazione	01/02/2023	Causale	21 Fatture esig. differita ( (Fin+Iva) TD01
Impegno	0	Debito commerciale	

### Applicativo CWOL – Tabella gestione utenti

Eliminato bug in fase di export lista degli utenti.  
Le colonne Nome e Cognome venivano valorizzate in maniera errata

### 25 Gennaio 2023 Rel.7.11. – Aggiornamento CWOL

### Applicativo CWOL – Controllo di gestione

Possibilità di aggiungere i Responsabili senza dover registrare l'utente da poter utilizzare nei referenti politici degli obiettivi operativi nel controllo di gestione

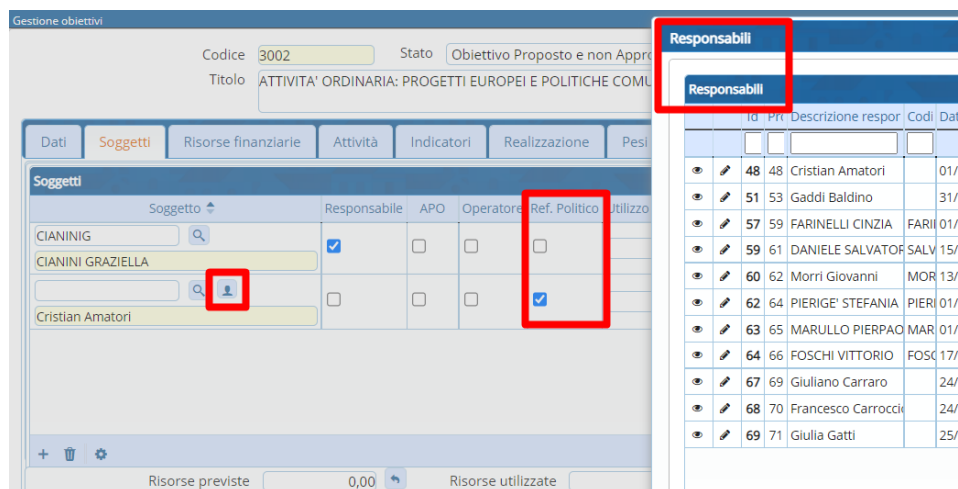

### 23 Gennaio 2023 Rel.7.11. - Aggiornamento CWOL

### Applicativo CWOL – Comunicazione tramite flussi massivi alla nuova area RGS

Possibilità di gestire le comunicazioni alla nuova area RGS (ex PCC) come illustrato sinteticamente nel webinar del 19/01/2023

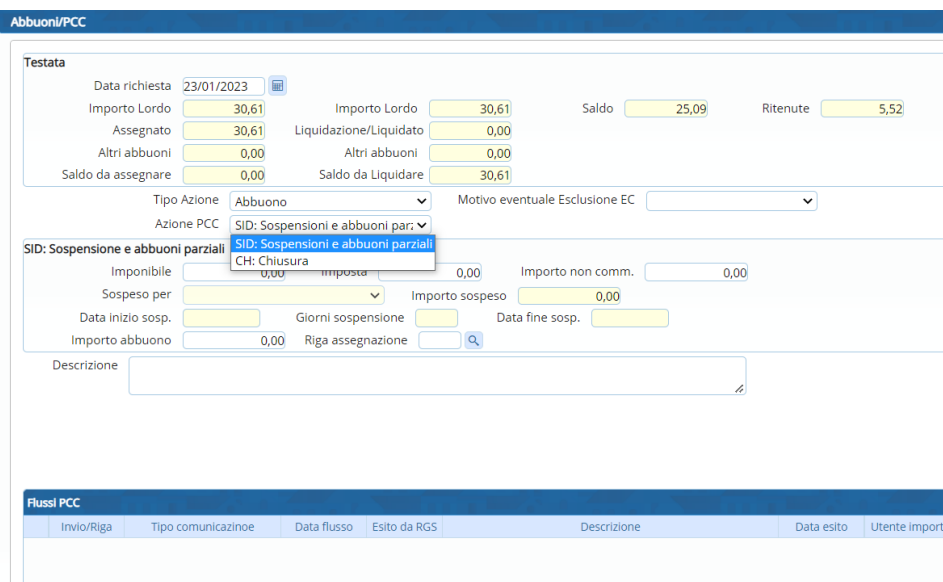

Per maggiori informazioni sulle modalità di invio per la nuova area RGS andare al link:  
<https://area.rgs.mef.gov.it/canali/215/guide-e-faq/642054/guida-al-servizio-gestione-elaborazioni-massive-1>

Grazie ad un programma di conversione sarà possibile recuperare gli abbuoni già inseriti in cityware ed inviarli tramite flusso da CWOL con la nuova azione SID

### 18 Gennaio 2023 Rel.7.11. - Aggiornamento CWOL

Applicativo CWOL – Controllo di gestione

Gestione degli anni nelle attività all'interno degli obiettivi e delle note in dati dettaglio

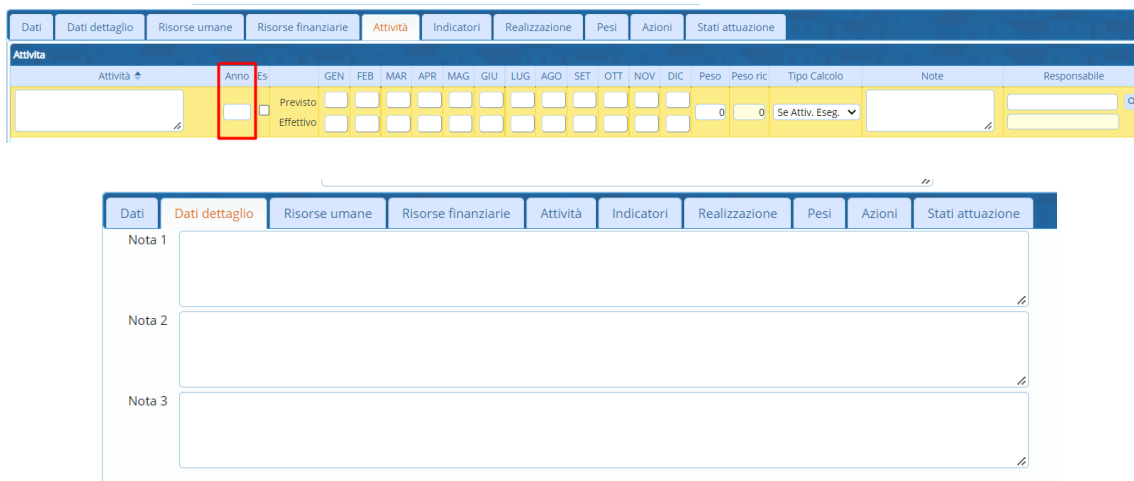

### 12 Gennaio 2023 Rel.7.11 – Aggiornamento CWOL

Applicativo CWOL – Atti di liquidazione

Eliminato bug in fase di firma e visto atti di riscossione/liquidazione.  
 In “casi particolari” veniva emesso erroneamente il seguente messaggio

