

**CITYWARE ONLINE – CITYWARE**

**VERSIONE:** 7.12

**OGGETTO:** Cronologia rilasci Cityware Online e Cityware

**ULTIMO AGGIORNAMENTO DOCUMENTO:**01/09/2023

Il servizio Assistenza Clienti vi invita a prendere visione delle modifiche descritte in questo documento e rimane a disposizione per eventuali chiarimenti.

**Sommario**

04 Settembre 2023 – Aggiornamento Cityware.....4  
    Applicativo Cityware – Aggiornamento tassonomia BDAP bilancio consolidato .....4  
22 Agosto 2023 – Aggiornamento CWOL.....4  
    Applicativo CWOL- Interoperabilità con gli atti .....4  
1 Agosto 2023 – Aggiornamento CWOL .....4  
    Applicativo CWOL – Impegni .....4  
21 Luglio 2023 – Aggiornamento CWOL.....5  
    Applicativo CWOL – Data documento in Liquidazione senza fattura .....5  
    Applicativo CWOL – Cruscotto PCC.....5  
17 Luglio 2023 – Aggiornamento CWOL.....6  
    Applicativo CWOL – Controllo di Gestione .....6  
12 Luglio 2023 – Aggiornamenti campo identificativo SDI con le regole della Sogei.....6  
12 Luglio 2023 – Aggiornamento CWOL.....6  
    Applicativo CWOL – Voci di bilancio .....6  
    Applicativo CWOL – Situazione Globale degli impegni selezionati .....6  
21 Giugno 2023 Rel.7.12 -Aggiornamento CWOL.....7  
    Applicativo CWOL – Lista documenti entrate .....7  
    Applicativo CWOL –Navigatore .....7  
    Applicativo CWOL – Creazione di un sub-impegno/sub-accertamento.....8  
    Applicativo CWOL – Lista Accertamenti/impegni .....8  
20 Giugno 2023 Rel.7.12 -Aggiornamento CWOL.....8  
    Applicativo CWOL – Navigatore – Riepilogo voce di bilancio per fornitore/cliente .....8  
16 Giugno 2023 Rel.7.12 -Aggiornamento CWOL.....9

**Sede legale ed operative:**

**Palitalsoft S.r.l.**  
Via Brodolini, 12  
60035, Jesi – AN

**altre sedi:**

Via Paganini, 57  
62018, Potenza Picena – MC  
T. +39 0733 688026

T. +39 0731 22911  
palitalsoft@pecraccomandata.it  
info@palitalsoft.it

Via Tacito, 51/B  
41123, Modena – MO  
T. +39 059 847066

P.I./C.F. 00994810430  
Cap. Soc. euro 135.000,00 i.v.  
Società soggetta a direzione e coordinamento di Apra S.p.a.

Via Porzio, 4 – Centro Direzionale – Isola G/1  
80143, Napoli – NA  
T. +39 081 5625276

Applicativo CWOL – Variazioni di bilancio .....	9
14 Giugno 2023 Rel.7.12 -Aggiornamento CWOL.....	10
Applicativo CWOL – Controllo di gestione.....	10
Applicativo CWOL – Situazione capitolo - Interoperabilità con gli atti .....	10
Applicativo CWOL – Gestione flussi SDI .....	10
Applicativo CWOL – Variazioni su accertamenti/impegni pluriennali .....	10
31 Maggio 2023 Rel.7.12 -Aggiornamento CWOL .....	11
Applicativo CWOL – Controllo di Gestione .....	11
24 Maggio 2023 Rel.7.12 -Aggiornamento CW .....	11
Applicativo CW- Creazione flusso BDAP rendiconto.....	11
Applicativo CWOL- Gestione flussi SDI – Fase accettazione/rifiuto documenti.....	11
Applicativo CWOL- Assegnazione documenti ciclo passivo .....	12
16 Maggio 2023 Rel.7.12 -Aggiornamento CWOL .....	12
Applicativo CWOL- Interoperabilità con gli atti .....	12
Applicativo CWOL- Interoperabilità con gli atti .....	13
04 Maggio 2023 Rel.7.12. – Aggiornamento CWOL .....	14
Applicativo CWOL – Gestione clienti/fornitori .....	14
Applicativo CWOL – Situazione voce .....	14
Applicativo CWOL – SIOPEPlus – Visualizzazione ordinativi da flusso OPI .....	14
Applicativo CWOL – Controllo di Gestione .....	14
Applicativo CWOL e Cityware – Presenza codice vincolo in Liquidazione documenti.....	15
19 Aprile 2023 Rel.7.12. – Aggiornamento CWOL.....	16
Applicativo CWOL – SIOPEPlus – Situazione ordinativi .....	16
12 Aprile 2023 Rel.7.12. – Aggiornamento CWOL.....	16
Applicativo CWOL – Ulteriori parametri di ricerca Impegni.....	16
Applicativo CWOL – Visualizzazione cofog su obbligazioni .....	16
Applicativo CWOL – Fatturazione attiva.....	17
29 Marzo 2023 Rel.7.12. – Aggiornamento CWOL.....	17
Applicativo Cityware – Creazione Flusso BDAP rendiconto .....	17
Applicativo CWOL – Motivi esclusione cig.....	17
16 Marzo 2023 Rel.7.11. – 7.12. - Aggiornamento CWOL .....	17
Applicativo CWOL - Gestione Vincoli per stampa allegati A - A/1 - A/2 - A/3 del rendiconto .....	17
1- VALORIZZARE TABELLE PREDEFINITE .....	17
2- COME VALORIZZARE GLI ALLEGATI A/1 A/2 A/3.....	18

Sede legale ed operative:

**Palitalsoft S.r.l.**  
Via Brodolini, 12  
60035, Jesi – AN

**altre sedi:**

Via Paganini, 57  
62018, Potenza Picena – MC  
T. +39 0733 688026

T. +39 0731 22911  
palitalsoft@pecraccomandata.it  
info@palitalsoft.it

Via Tacito, 51/B  
41123, Modena – MO  
T. +39 059 847066

P.I./C.F. 00994810430  
Cap. Soc. euro 135.000,00 i.v.  
Società soggetta a direzione e coordinamento di Apra S.p.a.

Via Porzio, 4 – Centro Direzionale – Isola G/1  
80143, Napoli – NA  
T. +39 081 5625276

3- COME STAMPARE ALLEGATI .....	20
4- NUOVE TIPOLOGIE MOVIMENTI .....	21
08 Marzo 2023 Rel.7.12. - Aggiornamento CWOL .....	21
Applicativo CWOL - Creazione voci di bilancio per gestione Avanzo – Disavanzo – FPV .....	21
ENTRATA .....	22
SPESA .....	22
Applicativo CWOL – Rilasciata procedura per calcolo FCDE a rendiconto .....	22
Applicativo CWOL – Classificazione accertamenti/impegni .....	23
Applicativo CWOL – Creazione flusso OPI per SIOPEPlus .....	23
Applicativo CWOL – Nuovo programma Distinte Ordinativi .....	23
Applicativo CWOL – Elenco voci di bilancio con disponibilità .....	24
Applicativo CWOL – Solo per Regioni – liquidazione documenti .....	24
Applicativo CWOL – Controllo di gestione .....	24
21 Febbraio 2023 Rel.7.11. - Aggiornamento Cityware .....	25
Applicativo CITYWARE – Rilascio compilazioni Certificazione Unica 2023 .....	25
13 Febbraio 2023 Rel.7.11. - Aggiornamento CWOL .....	26
Applicativo CWOL – Visualizzazione ordinativi da flusso Opi .....	26
08 Febbraio 2023 Rel.7.11. - Aggiornamento CWOL .....	27
Applicativo CWOL – Controllo di gestione .....	27
01 Febbraio 2023 Rel.7.11. - Aggiornamento CWOL .....	27
Applicativo CWOL – Gestione flussi SDI – Documenti ciclo passivo .....	27
Applicativo CWOL – Gestione primo codice statistico sui documenti entrata/uscita .....	28
Applicativo CWOL – Tabella gestione utenti .....	28
23 Gennaio 2023 Rel.7.11. - Aggiornamento CWOL .....	29
Applicativo CWOL – Comunicazione tramite flussi massivi alla nuova area RGS .....	29
18 Gennaio 2023 Rel.7.11. - Aggiornamento CWOL .....	30
Applicativo CWOL – Controllo di gestione .....	30
12 Gennaio 2023 Rel.7.11 – Aggiornamento CWOL .....	30
Applicativo CWOL – Atti di liquidazione .....	30

Cordialmente  
Jesi, li 12/01/2023

Servizio Assistenza Palitalsoft  
Cityware.online – Area Economico – Finanziaria

Sede legale ed operative:

Palitalsoft S.r.l.  
Via Brodolini, 12  
60035, Jesi – AN

altre sedi:

Via Paganini, 57  
62018, Potenza Picena – MC  
T. +39 0733 688026

T. +39 0731 22911  
palitalsoft@pecraccomandata.it  
info@palitalsoft.it

Via Tacito, 51/B  
41123, Modena – MO  
T. +39 059 847066

P.I./C.F. 00994810430  
Cap. Soc. euro 135.000,00 i.v.  
Società soggetta a direzione e coordinamento di Apra S.p.a.

Via Porzio, 4 – Centro Direzionale – Isola G/1  
80143, Napoli – NA  
T. +39 081 5625276

## 04 Settembre 2023 - Aggiornamento Cityware

### Applicativo Cityware - Aggiornamento tassonomia BDAP bilancio consolidato

Nella patch è presente la nuova tassonomia aggiornata per la creazione del flusso XBRL, rilasciata il 17/04/2023 (versione 41.4)

## 22 Agosto 2023 - Aggiornamento CWOL

### Applicativo CWOL- Interoperabilità con gli atti

Aggiunta la possibilità di personalizzare nuovi campi da richiedere in fase di prenotazione di accertamenti e/o impegni dagli atti.

È possibile personalizzare i seguenti campi

- Entrate/Spese ricorrenti +
- Cofog

Il percorso da effettuare è il seguente:

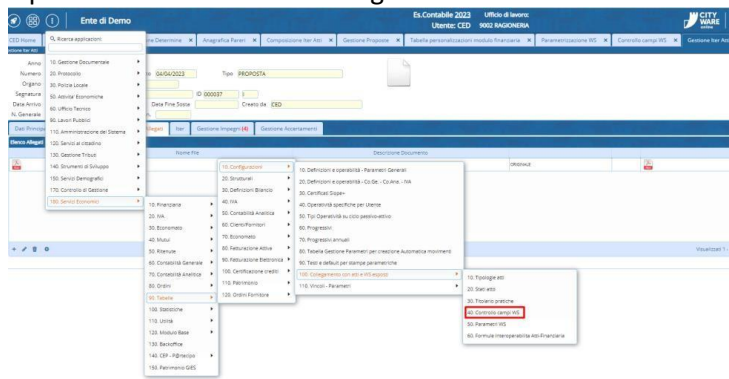

Per dettagli sui criteri e le varie possibilità di personalizzazione è a disposizione il nostro centro d'assistenza.

## 1 Agosto 2023 - Aggiornamento CWOL

### Applicativo CWOL - Impegni

Risolto bug in fase di cambio classificazione dell' accertamento/impegno: in casi particolari veniva azzerato il numero dell'atto e la data.

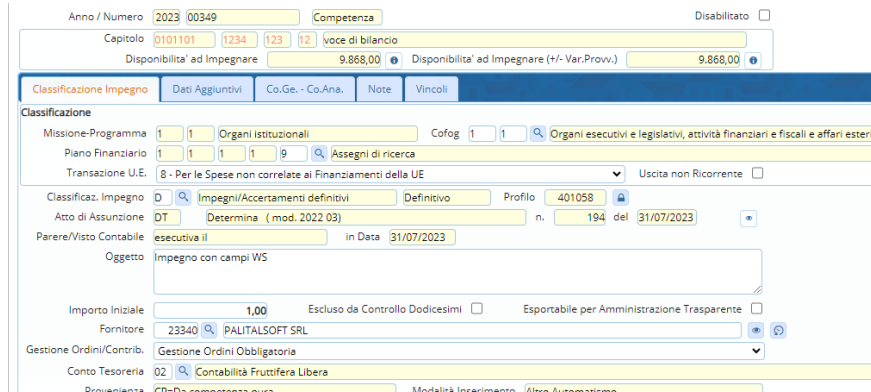

Cambio della classificazione dell'impegno:

Anno / Numero 2023 00349 Competenza Disabilitato   
 Capitolo 0101101 1234 123 12 voce di bilancio  
 Disponibilità ad Impegnare 9.868,00 Disponibilità ad Impegnare (+/- Var.Provv.) 9.868,00

Classificazione Impegno Dati Aggiuntivi Co.Ge. - Co.Ana. Note Vincoli

Classificazione  
 Missione/Programma 1 1 Organi istituzionali Cofog 1 1 Organi esecutivi e legislativi, attività finanziarie e fiscali e affari esteri  
 Piano Finanziario 1 1 1 9 Assegni di ricerca  
 Transazione U.E. 8 - Per le Spese non correlate ai Finanziamenti della UE Uscita non Ricorrente   
 Classificaz. Impegno spesa fissa da bilancio Destinazione Profilo 401058  
 Atto di Assunzione GM Delibera di Giunta n. 154 del 21/07/2023  
 Oggetto Impegno con campi WS  
 Importo Iniziale 1,00 Escluso da Controllo Dodicesimi  Esportabile per Amministrazione Trasparenza   
 Fornitore 23340 IPALITALSOFT SRL  
 Gestione Ordini/Contrib. Gestione Ordini Obbligatoria  
 Conto Tesoreria 02 Contabilità Frustrifera Libera  
 Provenienza CP=Da competenza pura Modalità Inserimento Altro/Automatismo  
 Scheda Programmazione Anno Provenienza

Audit  
 Inserito il: 31/07/2023 15:15:11 Effettuata da: CED  
 Ultima modifica: 31/07/2023 15:16:56 Effettuata da: CED

## 21 Luglio 2023 - Aggiornamento CWOL

### Applicativo CWOL - Data documento in Liquidazione senza fattura

Valorizzazione automatica data documento corrispondente alla data registrazione in caso di liquidazione diretta

Documenti Uscita

Data di registrazione 21/07/2023 Anno/Progressivo documento 2023 121  
 Tipo Documento 3 Liquidazione diretta (solo fin) Finanziaria  IVA  Co.ANA  Co.Ge.  Ritenute  Economato   
 Dati Identificativi Documento Nr.: / Data 21/07/2023  
 Descrizione  
 Importo lordo 0,00 + Ritenute 0,00 + Dettaglio Ritenute  Saldo 0,00 +  
 Testata Liquidazione Abbuoni/PCC Altri dati  
 Fornitore Soggetto   
 Modalità di pagamento

### Applicativo CWOL - Cruscotto PCC

Adeguato l'import della funzione Cruscotto PCC in base al nuovo modello di esportazione dei documenti contabili dell'Area RG (ex PCC).

Importazione Fatture da PCC

Codice Fiscale Amministrazione 00268450426 Comune di Sirolo

Parametri

Selezione File PCC da Importare Versione File v2    
 Data Importazione 21/07/2023 (Verra' utilizzata per v1 (fino ad inizio 2023) della Fattura in PCC al...)  
 Importa da Riga 4 a 0 (Riga v2 (da inizio 2023) le dell'XLSX; proposta la Standard se file scaricato da PCC)  
 Importa Colonne da A a AN (Range Colonne del file XLSX; proposte le Standard se file scaricato da PCC)  
 Data Documento dal al (Limitazione sulla Data Fattura, altrimenti prende tutte quelle nel file XLSX)  
 Foglio sul File (Foglio se non primo e diverso da "Transazione documenti") Crea Log   
 Memory Limit 1024M Max Exec Time 14400 Valori Configurazione riportati su PHP.INI PrgBar:1:  Evita PrgBar

Il programma effettua l'importazione dei dati di un file Excel scaricato dalla piattaforma PCC.  
 Il procedimento standard consiste nello scaricare il file XLSX dal sito della PCC e, una volta salvato, indicare la "Data Importazione" (proposta sempre quella odierna). Quest'ultima verra' utilizzata per assegnare l'ordine con cui sono state eseguite le elaborazioni in PCC. Serve per valutare lo Stato del Documento in PCC al....  
 Verranno Importati solo Documenti con Codice Ufficio e' dell'Amministrazione.  
 Nelle successive importazioni verranno aggiunti solo i record che per una stessa KEY\_PCC hanno differente lo Stato o uno degli Importi. Qualora risulti variato uno dei campi: Ufficio SDI, Codice Fiscale, Tipo SDI, Identificativo SDI, Lordo, Imponibile, Iva, verra' aggiornata la Testata della Fattura in PCC.  
 Qualora si intendano importare solo i Documenti di una certa data, e' possibile farlo indicando il periodo nel range "Data Documento dal".  
 E' anche possibile importare un file diverso da quello scaricato (maazari modificato).

Struttura Colonne con cui verra' effettuata l'importazione  
 A) Codice fiscale fornitore  
 B) Denominazione fornitore  
 C) Codice IPA fatturazione elettronica  
 D) Denominazione (Cod. Ufficio)  
 E) Numero progressivo di registrazione  
 F) Tipo documento  
 G) Numero fattura  
 H) Identificativo SDI  
 I) Data documento  
 J) Data ricezione  
 K) Regime IVA  
 L) Importo imponibile  
 M) Importo IVA  
 N) Stato documento  
 O) Importo certificato  
 P) Data scadenza  
 Q) Imponibile

Simulazione  
 Importa  
 Situazione Importazioni

## 17 Luglio 2023 - Aggiornamento CWOL

### Applicativo CWOL - Controllo di Gestione

Aggiunta la possibilità di aggiungere un valore manuale nel campo delle attività "Peso ric":

Anno	Est		GEN	FEB	MAR	APR	MAG	GIU	LUG	AGO	SET	OTT	NOV	DIC	Peso	Peso ric	Tipo Calcolo	Responsabile
2022	<input type="checkbox"/>	Previsto	<input type="checkbox"/>	<input type="checkbox"/>	<input type="checkbox"/>	<input type="checkbox"/>	<input type="checkbox"/>	<input type="checkbox"/>	<input type="checkbox"/>	<input type="checkbox"/>	<input type="checkbox"/>	<input type="checkbox"/>	<input type="checkbox"/>	<input type="checkbox"/>	70.00	56	Manuale	<input type="text"/>
		Effettivo	<input type="checkbox"/>	<input type="checkbox"/>	<input type="checkbox"/>	<input type="checkbox"/>	<input type="checkbox"/>	<input type="checkbox"/>	<input type="checkbox"/>	<input type="checkbox"/>	<input type="checkbox"/>	<input type="checkbox"/>	<input type="checkbox"/>	<input type="checkbox"/>				<input type="text"/>

## 12 Luglio 2023 - Aggiornamenti campo identificativo SDI con le regole della Sogei

È stato aggiornato con la nuova patch il campo dell'identificativo SDI allinandosi alle regole della Sogei

## 12 Luglio 2023 - Aggiornamento CWOL

### Applicativo CWOL - Voci di bilancio

Aggiunto tooltip in Situazione Capitolo in modo da visualizzare la codifica del Piano Finanziario e di Missione-Programma in base al livello in cui ci si posiziona.

### Applicativo CWOL - Situazione Globale degli impegni selezionati

Aggiunta specifica distinzione tra competenza, residui e pluriennali al momento della selezione Situazione Globale degli impegni selezionati

Situazione Globale

Parte: **Scelta** Situazione per 44 impegni (di cui 12 Sub) **Bilancio confermato**

Importo Inizio Anno	129.731,73
Variazioni Positive (+)	62,00
Variazioni Negative (-)	91.990,50
Assestato	37.803,23
Subimpegni Livello Inferiore	15.143,72
Valori da Anni Precedenti	0,00
Disponibilità Operativa	37.804,23
Totale Pagato	122,00
Restituito da Pagare	37.682,23
Documenti da Pagare	2.007,34
Disponibilità Reale	39.865,89
Totale Rievocato	2.129,34

	Competenza	Residui	Pluriennali
Totale Impegni	22.662,51	15.141,72	0,00
Totale Pagato	122,00	0,00	0,00
Disponibilità al Pagare	20.540,51	15.141,72	0,00

Allegati

- Situazione Impegno
- Situazione Capitolo
- Navigator
- Situazione Vincolo
- Repliego Impegni per Assegnatario
- Repliego CIG degli Impegni selezionati
- Situazione CIG
- Situazione CUP
- Variazioni / Rilevatori su Impegno
- Situazione Globale degli Impegni selezionati**

## 21 Giugno 2023 Rel.7.12 -Aggiornamento CWOL

### Applicativo CWOL - Lista documenti entrate

Aggiunta colonna che permette di consultare eventuali documenti collegati ad un determinato documento di entrata (es. note di credito e/o documenti di rimborso)

ADSP Genova (cityadsp) Es.Contabile 2023 Citty Ware

Utente: PALC1 - Ruolo: Dirigente

Annali/Prog. Inserimento	Data Regist.	Soggetto	Nr. e Data Documento	Descrizione documento	Tit. Risc.	Importo Lordo	Saldo da Riscuotere	Documenti collegati	Data Scadenza	Tipologia documento	Numero e Data Protocollo	Numero RUP
2023 / 96	06/06/2023	17655 @ ATI MESSINA SPA-TERM.S.GIORGIO MESSINA & C. SPA MANDATARIA	57/F test live split		F	1.098,00	1.098,00		26/06/2023	200 Fattura emesse elettroniche		
2023 / 95	22/05/2023	17655 @ ATI MESSINA SPA-TERM.S.GIORGIO MESSINA & C. SPA MANDATARIA	17/NF Storno documento n. 56/F del 22/05/2023	22/05/2023 22/05/2023 storno tasse		-3.660,00	0,00	12.200,00 *	11/06/2023	210 Nota credito Fattura emesse		
2023 / 94	22/05/2023	17655 @ ATI MESSINA SPA-TERM.S.GIORGIO MESSINA & C. SPA MANDATARIA	56/F Test risposta vs accertamento metriche	22/05/2023 diverso per ogni singola voce con filia.		12.200,00	3.540,00	-3.660,00 *	11/06/2023	200 Fattura emesse elettroniche		
2023 / 90	17/05/2023	17655 @ ATI MESSINA SPA-TERM.S.GIORGIO MESSINA & C. SPA MANDATARIA	16/NF Storno documento n. 53/F del 17/05/2023	14/05/2023 Storno documento n. 53/F		-15.860,00	0,00	46.360,00 *	06/06/2023	210 Nota credito Fattura emesse		IT00
2023 / 89	16/05/2023	17655 @ ATI MESSINA SPA-TERM.S.GIORGIO MESSINA & C. SPA MANDATARIA	83/F Rimborso costi di riproduzione di 16/05/2023	documenti amministrativi a seguito di 8/NF Storno documento n. 4/R del 15/05/2023		46.360,00	0,00	-19.860,00 *	15/06/2023	200 Fattura emesse elettroniche		
2023 / 87	15/05/2023	17655 @ ATI MESSINA SPA-TERM.S.GIORGIO MESSINA & C. SPA MANDATARIA	8/NF Storno documento n. 4/R del 15/05/2023	15/05/2023 Storno documento n. 4/R		-750,00	0,00	31.502,00 *	04/06/2023	240 Nota credito Ricevuta		
2023 / 86	15/05/2023	17655 @ ATI MESSINA SPA-TERM.S.GIORGIO MESSINA & C. SPA MANDATARIA	8/NF Storno documento n. 4/R del 15/05/2023	15/05/2023 Storno documento n. 4/R		-3.375,00	0,00	31.502,00 *	04/06/2023	240 Nota credito Ricevuta		
2023 / 85	15/05/2023	17655 @ ATI MESSINA SPA-TERM.S.GIORGIO MESSINA & C. SPA MANDATARIA	4/NF Storno documento n. 4/R del 15/05/2023	15/05/2023 Storno documento n. 4/R		-3.750,00	0,00	31.502,00 *	04/06/2023	240 Nota credito Ricevuta		
2023 / 84	15/05/2023	17655 @ ATI MESSINA SPA-TERM.S.GIORGIO MESSINA & C. SPA MANDATARIA	4/R Test rinviata con accertamento 15/05/2023	mercato diverso su ogni voce		31.502,00	12.602,00	-7.875,00 *	04/06/2023	230 Ricevuta		
2023 / 68	05/04/2023	17655 @ ATI MESSINA SPA-TERM.S.GIORGIO MESSINA & C. SPA MANDATARIA	8/NF Storno documento n. 43/F del 05/04/2023	14/03/2023 Storno documento n. 43/F		-2.440,00	-440,00	79.204,00 *	25/04/2023	210 Nota credito Fattura emesse		
2023 / 67	05/04/2023	17655 @ ATI MESSINA SPA-TERM.S.GIORGIO MESSINA & C. SPA MANDATARIA	7/NF Storno documento n. 43/F del 05/04/2023	14/03/2023 Storno documento n. 43/F		-9.760,00	-1.760,00	79.204,00 *	25/04/2023	210 Nota credito Fattura emesse		
2023 / 57	14/03/2023	17655 @ ATI MESSINA SPA-TERM.S.GIORGIO MESSINA & C. SPA MANDATARIA	43/F test nr. 2			79.204,00	19.200,00	-49.410,00 *	09/04/2023	200 Fattura emesse elettroniche		
2020 / 6914	11/11/2020	17655 @ ATI MESSINA SPA-TERM.S.GIORGIO MESSINA & C. SPA MANDATARIA	464/D ATI MESSINA SPA-TE-01/20-12/20	11/11/2020 PARZIALE COMPENSAZIONE COME DA		1.166.431,96	29.788,88		01/12/2020	260 Ricevuta Demanio		

### Applicativo CWOL -Navigator

Aggiunta la possibilità di visualizzare sul navigatore le eventuali note di credito a rimborso. La visualizzazione di tali documenti è stata inserita dopo le righe dell'assegnazione

Navigator Parte Entrata Anno 2023

Descrizione	Dettaglio
- P.F. 3.01.03.02.002 - Locazioni di altri beni immobili	
- 1210.8210015.34 Assegnatario 01.60.05.10 PdC 05.2.4.02.02.001   CANONI EDIFICI PATRIMONIALI (CDR)110	
- ACCERTAMENTI (132)	
- Competenza 2023 / 00067 di 51.242,00 €   CP   FE n. 43 del 14-03-2023   Definitivo   Documento nr. 43/F del 14/03/2023 - Canoni patrimoniali EDIFICI PATRIMONIALI	
- VARIAZIONI SU ACCERTAMENTI (1)	
○ 1) Diminuzione con Atto 9.760,00 €   NF n. 7 del 05-04-2023   Definitiva   Documento storno nr. 7/NF del 05/04/2023 - Canoni patrimoniali EDIFICI PATRIMONIALI	
- DOCUMENTI In Attesa di Riscossione (2)	
○ 43/F del 14-03-2023 di 11.000,00 € Cliente ATI MESSINA SPA-TERM.S.GIORGIO MESSINA & C. SPA MANDATARIA (17655)	
○ 7/NF del 05-04-2023 di -1.760,00 € (NC) Cliente ATI MESSINA SPA-TERM.S.GIORGIO MESSINA & C. SPA MANDATARIA (17655)	
- REVERSALI (1)	
- Nr. 6 del 05-04-2023 di 42.000,00 €   test nr. 2 Storno documento n. 43/F del 14/03/2023 Storno documento n. 43/F del 14/03/2023 nota di credito collegata alla fattura 4	
- Nessun Atto di Riscossione	
○ 1) Doc. 43/F del 14-03-2023 di 50.002,00 €   Cliente ATI MESSINA SPA-TERM.S.GIORGIO MESSINA & C. SPA MANDATARIA (17655)   test nr. 2	
→ ○ 9/NF del 06/04/2023 Associata a Documento di Rimborso 9/NF del 06/04/2023 di 30.000,00 € per l'intero valore	
→ ○ 10/NF del 06/04/2023 Associata a Documento di Rimborso 10/NF del 06/04/2023 di 500,00 € per l'intero valore	
○ 2) Doc. 7/NF del 05-04-2023 di -8.000,00 €   Cliente ATI MESSINA SPA-TERM.S.GIORGIO MESSINA & C. SPA MANDATARIA (17655)   Storno documento n. 43/F del 14	

Applicativo CWOL - Creazione di un sub-impegno/sub-accertamento

Eliminato bug in fase di creazione di un sub-impegno/accertamento su esercizi successivi: in casi particolari il campo Competenza/Residui rimaneva sbloccato.

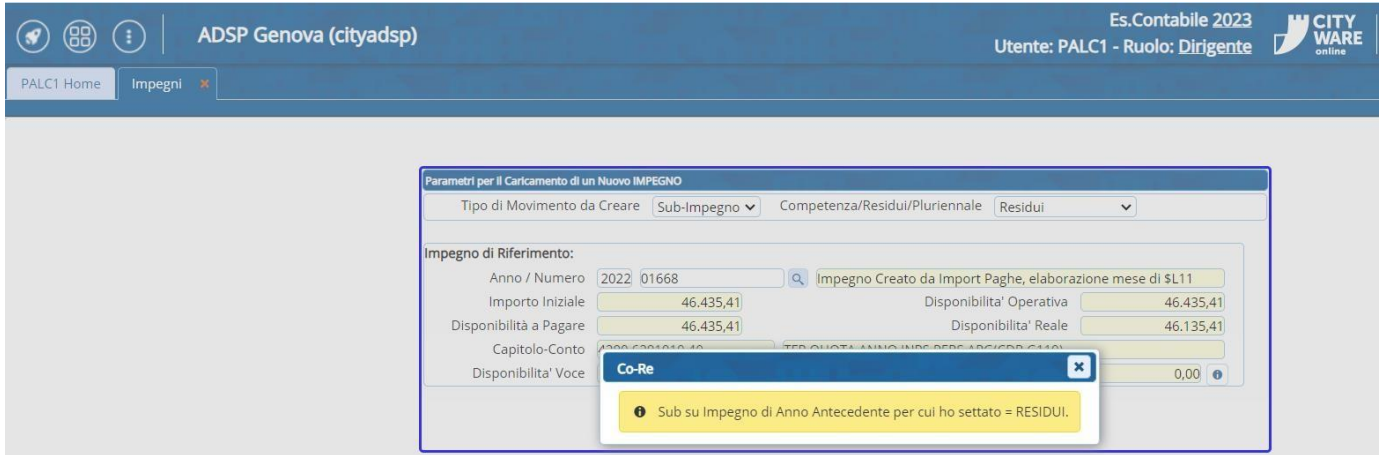

Applicativo CWOL - Lista Accertamenti/impegni

È stata aggiunta la colonna "Codice Classificazione accertamenti Impegni/".

Oggetto	Soggetto	Importo Iniziale	Importo Esercizio (Es.2023)	Disponibilità Operativa (Es.2023)	Totale Pagato (Es.2023)	Disponibilità a Pagare (Es.2023)	Disponibilità Reale Effettiva	Tipo	Cod Class	Classificazione	C/R
rimborsi diversi		100.000,00	100.000,00	100.000,00	0,00	100.000,00	86.518,12	Imp	I	Definitivo	Compet.
*** Somme da destinare all'eventuale definizione	7912	50.000,00	50.000,00	50.000,00	32.302,00	17.698,00	13.560,00	Imp	I	Definitivo	Compet.
*** somme per acquisto materiale cancelleria primo semestre 2023	16896	5.000,00	5.000,00	5.000,00	1.665,01	3.334,99	3.084,91	Imp	I	Definitivo	Compet.
test codici statistici pier paolo gnocchini		599,00	599,00	599,00	0,00	599,00	599,00	Imp	I	Definitivo	Compet.
liquidazione a rimborso relativo alla fattura 43/F test prova ws	17655	500,00	500,00	500,00	500,00	0,00	0,00	Imp	D	Definitivo	Compet.
test 06/04/2023 restituzione canoni erroneamente versati	17655	30.000,00	30.000,00	30.000,00	30.000,00	0,00	0,00	Imp	D	Definitivo	Compet.
rimborsi fatture test 27/03/2023	7912	19,00	19,00	919,00	188,00	731,00	731,00	Imp	I	Definitivo	Compet.
Spese di rappresentanza		1,11	1,11	1,11	0,00	1,11	1,11	Imp	X	Definitivo	Compet.

20 Giugno 2023 Rel.7.12 -Aggiornamento CWOL

Applicativo CWOL - Navigatore - Riepilogo voce di bilancio per fornitore/cliente

Aggiunti i filtri per data ordinativo e la possibilità di escludere i documenti relativi a rimborsi di esercizi precedenti

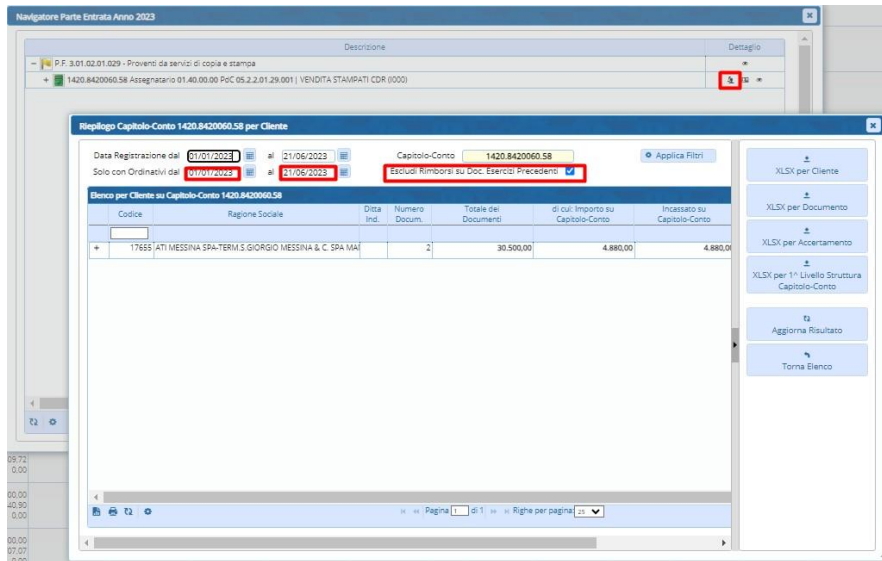

16 Giugno 2023 Rel.7.12 -Aggiornamento CWOL

Applicativo CWOL - Variazioni di bilancio

Aggiunta possibilità di modifica il vincolo e la voce di bilancio in variazioni di bilancio già inserite.

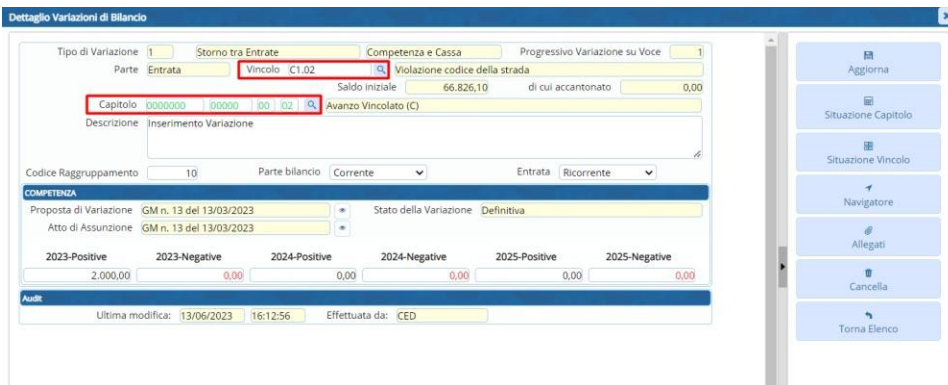

14 Giugno 2023 Rel.7.12 -Aggiornamento CWOL

Applicativo CWOL - Controllo di gestione

Aggiunta la possibilità di poter utilizzare solo gli indicatori assegnati al proprio servizio.

Funzioni Utente Controllo di Gestione

Navigazione su Obiettivi	Solo Obiettivi del servizio Assegnato
Navigazione su Indicatori	Solo Indicatori del servizio Assegnato
Rilevazioni sugli Indicatori	Tutti gli Indicatori
Navigazione Rilevazione	Tutte le formule

Applicativo CWOL - Situazione capitolo - Interoperabilità con gli atti

Aggiunta la possibilità di interrogare le richieste di accertamento/impegno collegate a proposte di determine non ancora perfezionate.

Situazione Capitolo Parte Uscita Anno 2023

Uscita P.F. 1.1.1.1.1 Capitolo 0102101.0102.101.01 Bilancio in fase di redazione Navigatore Attribuzioni Analitico

Definizione	Importi 2023	Pluriennale 2023-2024-2025	Importi 2022	Pluriennale 2022-2023-2024	Cassa	Obbligazioni (1)	Note
Stanziamiento Competenza	125,00		130,00		140,00		
Variazioni	100,00		0,00		0,00		
Assestato	225,00		130,00		140,00		
Fondo Pluriennale Vincolato	0,00		0,00		0,00		
Variazioni FPV	0,00		0,00		0,00		
Assestato FPV	0,00		0,00		0,00		
Assestato Totale	225,00		130,00		140,00		
Assestato Competenza	225,00		130,00		140,00		
Richieste Prenotate da ATI	105,03		2,00		4,00		
Impegnato Totale	7,00		3,00		3,00		
Economie (FP e DC)	0,00		0,00		0,00		
Disponibilità ad Impegnare	218,00		127,00		137,00		

Applicativo CWOL - Gestione flussi SDI

Aggiunta la possibilità di effettuare in unica soluzione la fase di accettazione/contabilizzazione documenti. La funzione è possibile tramite apposito bottone che compare agli utenti autorizzati alle 2 fasi.

Gestione flussi SDI

Wolox PE YU, Ra SE Note per contabilizzazione

Segnalazioni

Dati generali del documento da XML (G)

Data acquisizione 31/05/2023 13 giorni restano di 15

Identificativo SDI [ ] Nome Fluss [ ] Codice ufficio autorizzazione [ ]

Tipologia documento T001 Setoria [ ]

Numero documento 6298 Data documento 31/05/2023 Importo totale documento 4.813,95 Valuta EUR

CD [ ] Cause [ ]

Dati anagrafici del fornitore da XML (G)

Regione sociale [ ] Identificativo fiscale (IT) [ ] Codice fiscale (G) [ ]

Regione fiscale (RF2) Regione ordinaria [ ]

Indirizzo [ ] Numero civico [ ]

CAP [ ] Località [ ] Provincia [ ] Nazione (IT) [ ]

Dati pagamento da XML (G)

Analizza  
Altra Ricerca  
Torna Elementi  
Evidenzia  
Accetta  
Accetta e contabilizza

Applicativo CWOL - Variazioni su accertamenti/impegni pluriennali

Eliminato bug che in alcuni casi non consentiva di effettuare variazioni sugli accertamenti/impegni Pluriennali

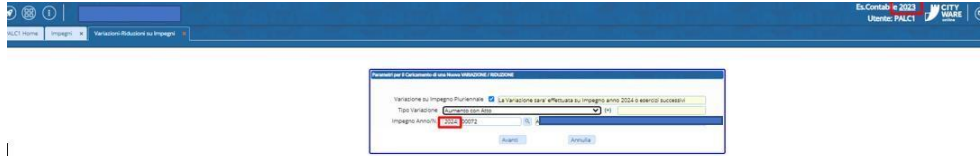

## 31 Maggio 2023 Rel.7.12 -Aggiornamento CWOL

### Applicativo CWOL - Controllo di Gestione

- Aggiunta la possibilità di estrarre il totale dei pesi delle attività e degli indicatori negli obiettivi.
- Aggiunta la possibilità di estrarre l'elenco degli obiettivi assegnati ad un soggetto con i relativi pesi.
- Inserito un avviso non bloccante se si sta salvando un obiettivo senza averne indicato il servizio di appartenenza.
- Aggiunta la possibilità di assegnare un progressivo alle attività.

## 24 Maggio 2023 Rel.7.12 -Aggiornamento CW

### Applicativo CW- Creazione flusso BDAP rendiconto

Implementata funzione di creazione flusso BDAP per rendiconto:  
Inserendo la spunta il file SDB viene creato senza le righe del conto economico

**Dati Ente**

Ragione sociale ente: **Comune di Arenzano**

Codice Fiscale: **00449500107**      Codice ente x invio flussi alla BDAP: **771542930530420301**

**Rendiconto della gestione: Creazione flussi in formato XBRL x invio alla BDAP**

Selezione tutto       Deselezione tutto

Gest.	Gest.	Ant.	Descrizione	Nome archivio XBRL	Data Creazione	Controllo	Tassonomia aggiornata al
<input type="checkbox"/>			SDB - Schemi di bilancio	:2022771542930530420301RENDSDB.zip	14-04-2023		16-12-2022
<input type="checkbox"/>			IND - Piano degli indicatori	:2022771542930530420301RENDIND.zip			16-12-2022
<input type="checkbox"/>			DCA - Dati contabili analitici	:2022771542930530420301RENDCA.zip			16-12-2022

**Parametri aggiuntivi**

SDB/DCA: Non valorizzare prospetti del conto economico, conto del patrimonio, costi per missione e dati analitici per conto

Nel caso in cui l'ente si avvalga della contabilità economico patrimoniale semplificata

### Applicativo CWOL- Gestione flussi SDI - Fase accettazione/rifiuto documenti

Aggiunta la possibilità di consultare gli impegni collegati al soggetto in fase di accettazione/rifiuto documenti ciclo passivo.

Dati anagrafici del fornitore da XML

**Dati del cedente / prestatore**  
Dati anagrafici

Identificativo fiscale ai fini IVA: IT02616630022  
Codice fiscale: 02616630022  
Denominazione: Nova AEG S.p.A.  
Regime fiscale: RF01 (ordinario)

**Dati della sede**

Indirizzo: Via Nelson Mandela, 4  
CAP: 13100  
Comune: VERCELLI  
Provincia: VC  
Nazione: IT

**Dati di iscrizione nel registro delle imprese**

Provincia Ufficio Registro Imprese: VC  
Numero di iscrizione: VC-198079  
Numero soci: SU (socio unico)  
Stato di liquidazione: LN (non in liquidazione)

Ragione sociale: Nova AEG S.p.A.      Identificativo fiscale: IT 02616630022      Codice fiscale: 02616630022

## Applicativo CWOL- Assegnazione documenti ciclo passivo

Aggiunta la possibilità di indicare il motivo di esclusione CIG (in alternativa al codice CIG) in fase di assegnazione documenti ciclo passivo.

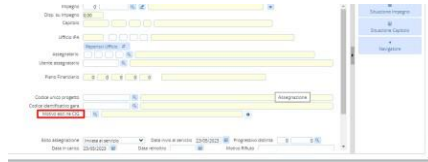

## 16 Maggio 2023 Rel.7.12 -Aggiornamento CWOL

### Applicativo CWOL- Interoperabilità con gli atti

Aggiunta la possibilità di prenotare un sub impegno da un impegno non definitivo ereditando i campi presenti nell' impegno padre.

Esempio:

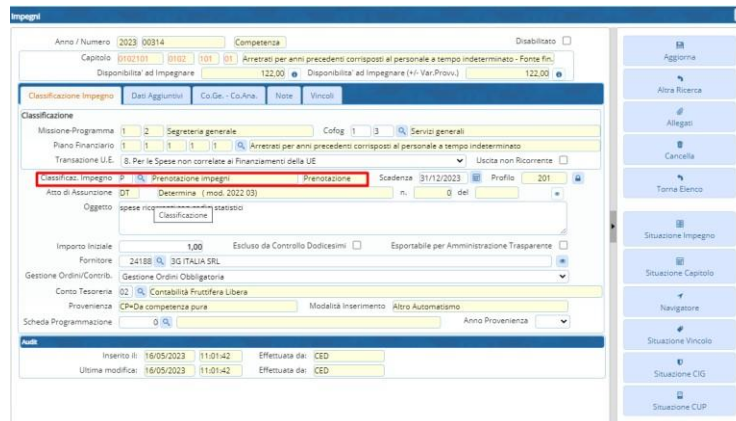

Richiesta di un sub -impegno da un impegno non definitivo:

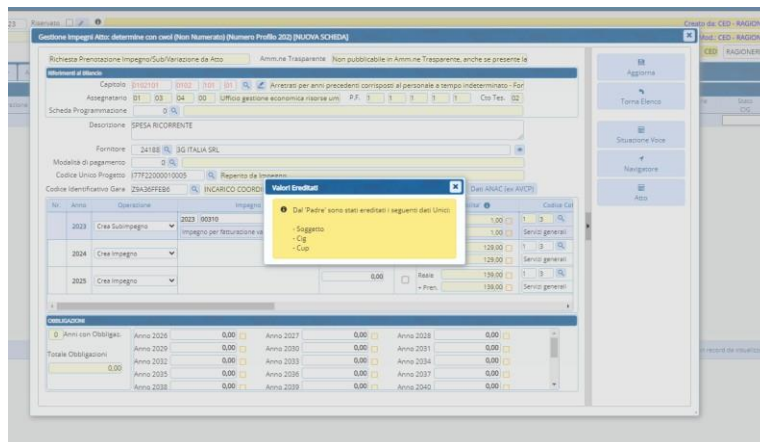

Applicativo CWOL- Interoperabilità con gli atti

Aggiunta la possibilità di personalizzare alcuni campi da richiedere in fase di prenotazione di accertamenti e/o impegni dagli atti.

È possibile personalizzare i seguenti campi

- Soggetto
- Cig
- Cup
- Il 5° livello del piano finanziario
- Gestione Ordini

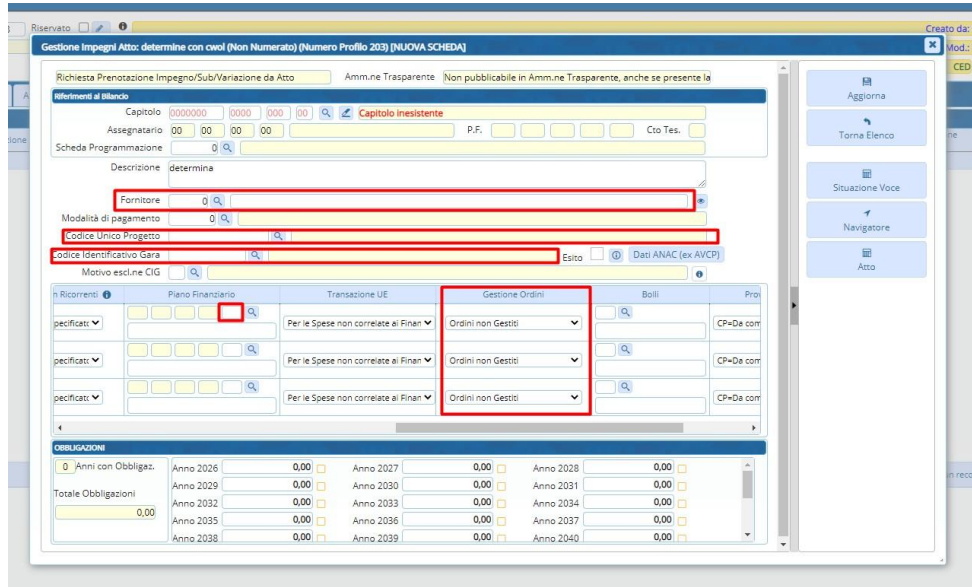

Il percorso da effettuare è il seguente:

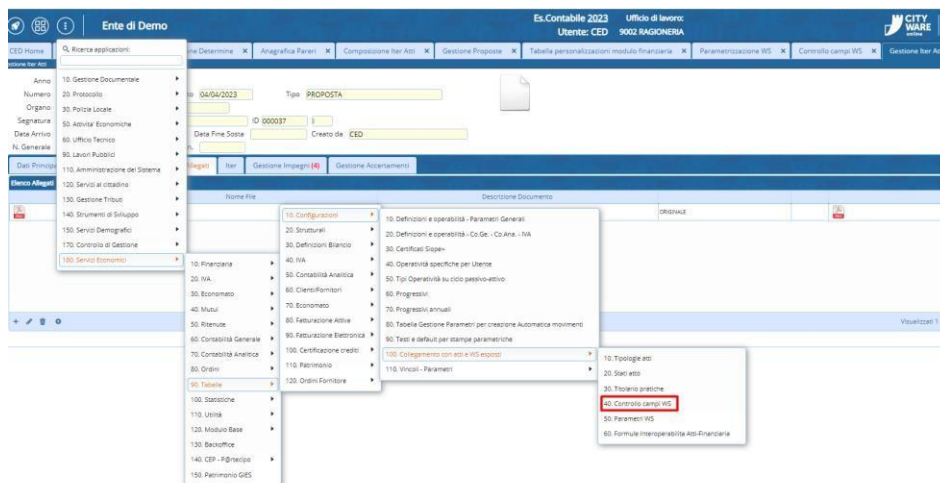

Per dettagli sui criteri e le varie possibilità di personalizzazione è a disposizione il nostro centro d'assistenza.

04 Maggio 2023 Rel.7.12. - Aggiornamento CWOL  
Applicativo CWOL - Gestione clienti/fornitori

Nella tab 'Dati Contabili' è stata aggiunta la gestione della 'Data Cessazione Ditta individuale'.

Applicativo CWOL - Situazione voce

Eliminato bug in fase di richiamo del dettaglio delle economie su impegni di tipo FP e DC

Definizione	Impegni 2022	Pluriennale 2022-2023-2024	Impegni 2023	Pluriennale 2023-2024-2025	Costo	Note
Sanzionamento Competenza	0,00		0,00		0,00	
Variazioni	455,00		0,00		0,00	
Avanzata	0,00		0,00		0,00	
Fondo Pluriennale-Vincolato	0,00		0,00		0,00	
Variazioni IMI SUI Pluriennale	0,00		0,00		0,00	
Assistenza IMI	0,00		0,00		0,00	
Alimentato Transp	455,00		0,00		0,00	
Assesato competenza	455,00		0,00		0,00	
Impegno Transp	455,00		0,00		0,00	
Scoperto PIAO	0,00		0,00		0,00	
Disponibilità ad impegnare	0,00		0,00		0,00	

Applicativo CWOL - SIOPEPlus - Visualizzazione ordinativi da flusso OPI

Eliminato bug in fase di visualizzazione ordinativo da flusso da OPI che si manifestava in casi particolari

Esempio di visualizzazione

Prima

Adesso

Estremi Provvedimento Autorizzativo  
del 31-12-2022 - Settore Attività legislativa e

Estremi Provvedimento Autorizzativo  
del 31-12-2022 - Settore Attività legislativa e consulenza

Applicativo CWOL - Controllo di Gestione

Sono state create le nuove tabelle per la classificazione del PIAO all'interno del Controllo di Gestione.

È stata aggiunta la possibilità si elaborare in formato editabile sia il PdO che il Referto.

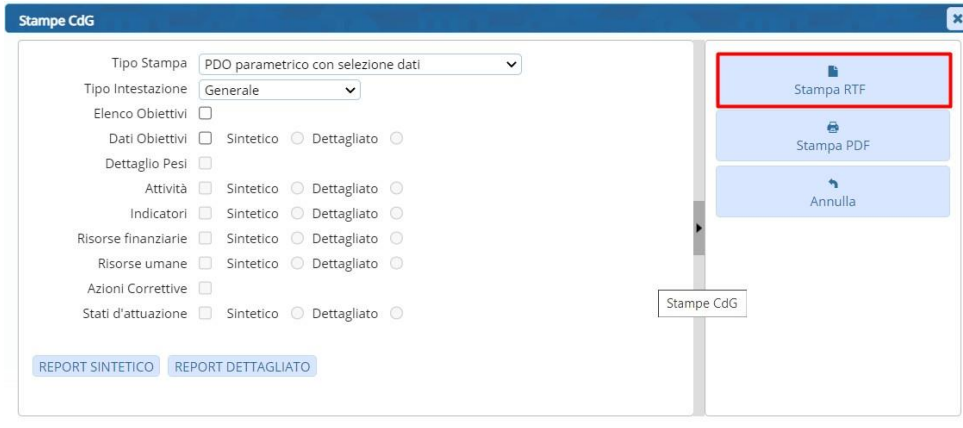

## Applicativo CWOL e Cityware - Presenza codice vincolo in Liquidazione documenti

Implementato controllo vincolo nel caso sia presente nell'impegno/accertamento. L'informazione deve essere ereditata (in assegnazione se presente) e in liquidazione. In fase di inserimento della liquidazione/riscossione viene verificata la presenza del codice vincolo con un messaggio bloccante.

L'informazione è presente in "altri dati" nella liquidazione

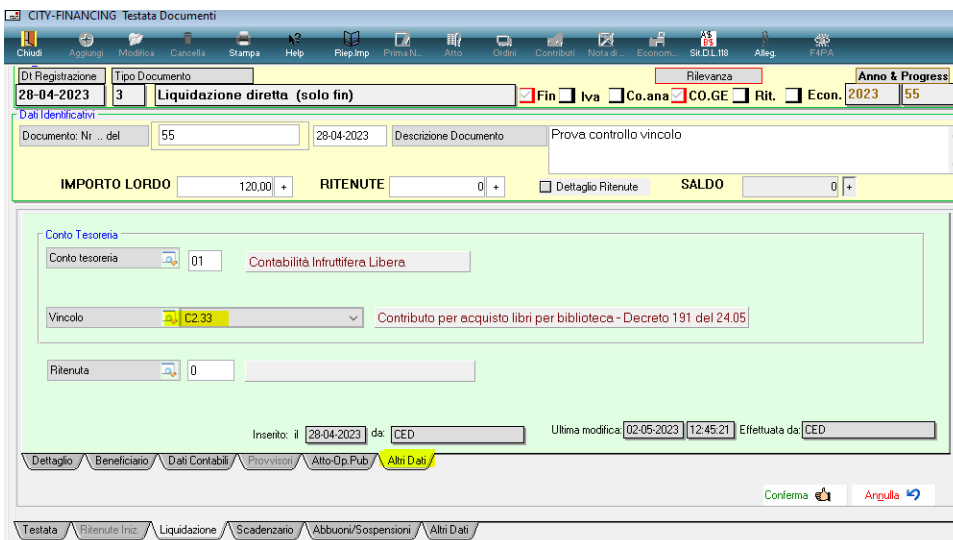
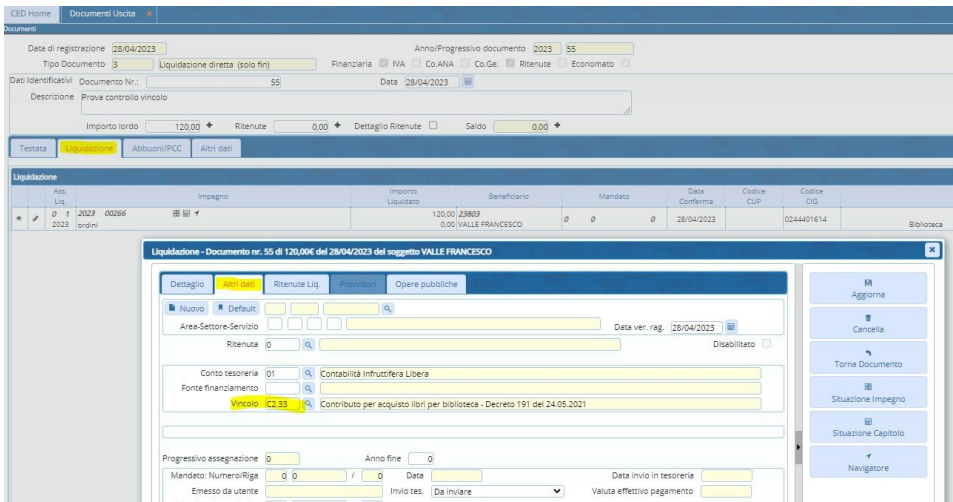

## Applicativo CWOL - Fatturazione attiva

Aggiunta la possibilità rimandare allo sdi il flusso di una fattura elettronica già inviata e per la quale non è stato ricevuto l'esito

Lo stato del flusso della fattura deve essere

Anno / Prg.	Descriz. Nr. e Data documento	cop.doc	Pos. flusso SDI	PagoPA
2023 / 37	57195 25/02 07/04/2023 PALITAI Fattura		3=Inviato allo SDI	

## 29 Marzo 2023 Rel.7.12. - Aggiornamento CWOL

### Applicativo Cityware - Creazione Flusso BDAP rendiconto

Risolta anomalia controllo bloccante su prospetto DCA

Codice termine di riferimento	Descrizione termine di riferimento	Controllo applicato	Valore riscontrato	Errore bloccante
vocePDCI:E.0.00.00.00	vocePDCI:E.0.00.00.00	Controllo DCA Entrate codice voce PDCI deve essere valido		SI

## Applicativo CWOL - Motivi esclusione cig

Sulla tabella dei motivi di esclusione cig è stata riportata la descrizione completa del motivo di esclusione cig (trasformando il campo da 'Descrizione breve' a 'Descrizione'). Le descrizioni sono state reperite dalle 'Regole tecniche OPI': la documentazione è consultabile accedendo al seguente link [Standard OPI e Gruppo di Lavoro | Agenzia per l'Italia digitale \(agid.gov.it\)](#)

Codice	Descrizione
10	Accordo concluso esclusivamente tra due o più amministrazioni aggiudicatrici che stabilisce o modifica una cooperazione tra le amministrazioni aggiudicatrici, di cui è prevista la partecipazione, realizzata o prevista, di un consorzio pubblico che non soddisfa le condizioni previste nell'articolo 10, paragrafo 1, lettera a) del regolamento (UE) n. 1370/2007.

## 16 Marzo 2023 Rel.7.11. - 7.12. - Aggiornamento CWOL

### Applicativo CWOL - Gestione Vincoli per stampa allegati A - A/1 - A/2 - A/3 del rendiconto

Le stampe degli allegati A - A/1 - A/2 - A/3 vanno effettuate solo dalla procedura vincoli in CWOL, in quanto in CWOL sono state aggiornate e implementate le nuove funzionalità.

La fase di controllo della quadratura del rendiconto in cityware prende per effettuare la verifica gli importi degli allegati in CWOL

Di seguito saranno illustrati i passaggi per valorizzare i prospetti degli allegati A/1 A/2 A/3 in CWOL. Tutti i movimenti inseriti e gestiti in cityware sono compatibili e valorizzano i prospetti in CWOL.

#### 1- VALORIZZARE TABELLE PREDEFINITE

Entrare esercizio 2022

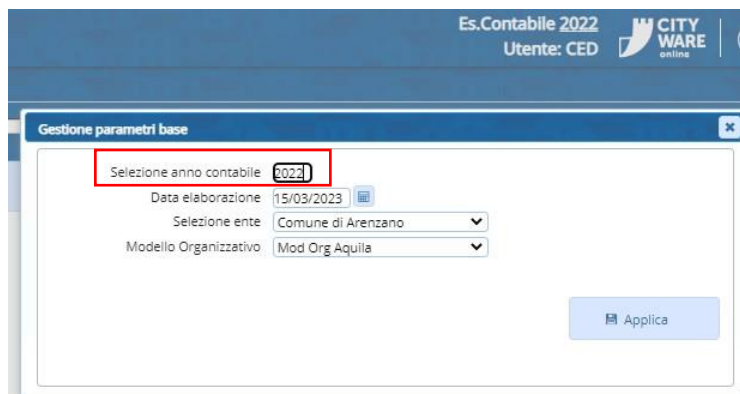

Dal Menù selezionare tipologia movimenti e in seguito destinazione vincolo

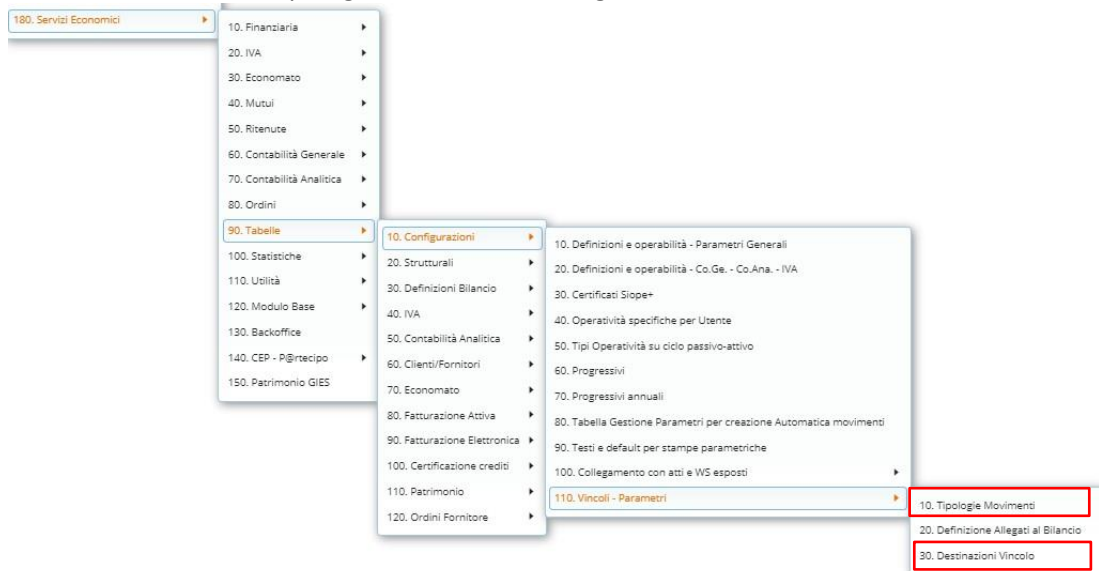

Tipologia Movimenti:

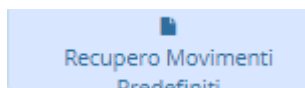

Cliccare il bottone  
"E' possibile procedere anche se presenti in lista dei tipi movimenti"

Destinazione Vincolo:

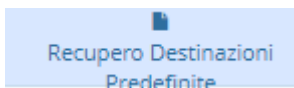

Cliccare il bottone  
"E' possibile procedere anche se presenti in lista delle righe di destinazione"

## 2- COME VALORIZZARE GLI ALLEGATI A/1 A/2 A/3

Andare in gestione vincoli

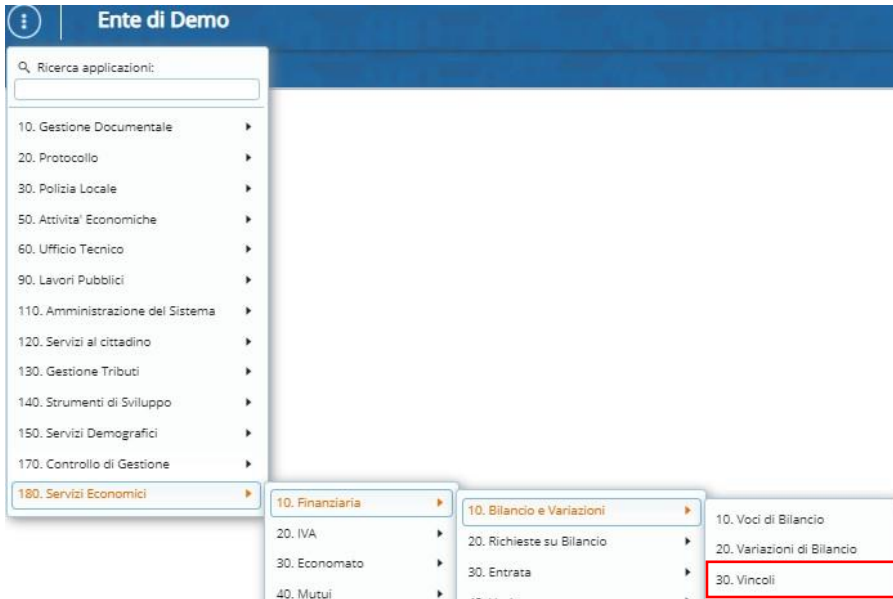

Cliccare la freccia per espandere l'elenco dei vincoli

Anagrafica Vincoli		Descrizione	Destinazione Vincolo
▶		B - AVANZO - B) PARTE ACCANTONATA	1-AVANZO - B) PARTE ACCANTONATA
▶		C - AVANZO - C) PARTE VINCOLATA	2-AVANZO - C) PARTE VINCOLATA
▶		D - AVANZO - D) PARTE DESTINATA AGLI INVESTIMENTI	3-AVANZO - D) PARTE DESTINATA AGLI I
▶		E - AVANZO - E) PARTE DISPONIBILE	4-AVANZO - E) PARTE DISPONIBILE
▶		F - ALTRA DESTINAZIONE ESCLUSA DA COMPOSIZIONE AVANZO	5-ALTRA DESTINAZIONE ESCLUSA DA CC

Per valorizzare i prospetti è possibile agire sui livelli più bassi o direttamente dal livello padre  
Selezionare ad esempio:

“B) PARTE ACCANTONATA”

cliccare il bottone a destra “SITUAZIONE COMPETENZA”

Descrizione	Destinazione Vincolo	Dettaglio Destinazione	Controllo su Gestionale	Conto	Anno Inizio	Anno Fine	Saldo Iniziale Comp.	Saldo Iniziale Cassa	Utente mod.	Data mod.
▶ B - AVANZO - B) PARTE ACCANTONATA	1-AVANZO - B) PARTE ACCANTONATA						0,00	0,00	LAURDEL	10.06.43 - 14/12/2018
▶ C - AVANZO - C) PARTE VINCOLATA	2-AVANZO - C) PARTE VINCOLATA						0,00	0,00	LAURDEL	10.06.43 - 14/12/2018
▶ D - AVANZO - D) PARTE DESTINATA AGLI INVESTIMENTI	3-AVANZO - D) PARTE DESTINATA AGLI I						0,00	0,00	LAURDEL	10.06.43 - 14/12/2018
▶ E - AVANZO - E) PARTE DISPONIBILE	4-AVANZO - E) PARTE DISPONIBILE						0,00	0,00	LAURDEL	10.06.43 - 14/12/2018
▶ F - ALTRA DESTINAZIONE ESCLUSA DA COMPOSIZIONE AVANZO	5-ALTRA DESTINAZIONE ESCLUSA DA CC						0,00	0,00	LAURDEL	10.06.43 - 14/12/2018

Dalla situazione competenza cliccare “Allegato al Rendiconto”

Situazione Competenza

B - AVANZO - B) PARTE ACCANTONATA (Anno 2022)

Riga	Titolo	Det	Inf	Importi	Parte Corrente	Parte Capitale	Provenienza/Formola
1	VALORE INIZIALE AL 01-01-2022			3 511 094,61	0,00	0,00	(+) Saldo da mov. 90 o da Saldo Iniziale sul Vincolo
2	AVANZO APPLICATO AL BILANCIO di cui:			15 637,88	15 637,88	0,00	RIGA 3 + RIGA 4
3	2.1 - Da previsione iniziale			0,00	0,00	0,00	Importo annuale tipo 1 e 2
4	2.2 - Da Variazione di Bilancio			15 637,88	15 637,88	0,00	Variazione stanziamenti alle Voci di Bilancio
5	AVANZO NON APPLICATO AL BILANCIO			3 495 456,73	0,00	0,00	RIGA 1 - RIGA 2
6	IMPEGNI PLUR.LI COMP.ZA (CP,RE,RP,FP) Finanziati con			15 139,88	15 139,88	0,00	(-)
7	UTILIZZO su IMPEGNI PROMISCUI / Minori Entrate/Spes			0,00	0,00	0,00	(-) Importo annuale tipo 8 + 18 -19
8	AVANZO APPLICATO al BILANCIO e NON UTILIZZATO			498,00	498,00	0,00	RIGA 2 - RIGA 6 -RIGA 7
9	ENTRATE da ACCERTAMENTI COMP.ZA			0,00	0,00	0,00	
10	IMPEGNI PLUR.LI COMP.ZA (CP,RE,RP,FP) Finanziati da E			0,00	0,00	0,00	
11	ECONOMIE su IMPEGNI COMPETENZA senza VINCOLO			0,00	0,00	0,00	
12	AVANZO DA STANZIAMENTO Missione 20			1 902 753,02	1 902 753,02	0,00	A richiesta su singola Voce di Bilancio
13	AVANZO GENERATO dalla GESTIONE DI COMPETENZA			1 902 753,02	1 902 753,02	0,00	(+) RIGA 9 - RIGA 10 + RIGA 11 + RIGA 12
14	CANCELLAZIONE RESIDUI PASSIVI INSUSSISTENZA (+)			0,00	0,00	0,00	
15	CANCELLAZIONE RESIDUI ATTIVI INSUSSISTENZA (-)			0,00	0,00	0,00	
16	INCREMENTO RESIDUI ATTIVI VARIAZIONI POSITIVE (+)			0,00	0,00	0,00	Accertamenti fatti nell'anno di competenza in conto resid.
17	AVANZO GENERATO dalla GESTIONE RESIDUI			0,00	0,00	0,00	(+) RIGA14 - RIGA15 + RIGA16
18	ECONOMIE su IMPEGNI FPV (FP,DC) Titolo 1			0,00	0,00	0,00	(+)
19	ECONOMIE su IMPEGNI FPV (FP,DC) Titolo 2			0,00	0,00	0,00	(+)
20	ECONOMIE su IMPEGNI FPV (FP,DC) Titolo 3			0,00	0,00	0,00	(+)
21	SOMME TRASFERITE ad ALTRI VINCOLI			0,00	0,00	0,00	(-) Importo annuale tipo 7 e 17
22	SOMME PROVENIENTI da ALTRI VINCOLI			100 000,00	100 000,00	0,00	(+) Importo annuale tipo 6
23	SOMME UTILIZZATE per COPERTURA DISAVANZO di AM			0,00	0,00	0,00	(-) Importo annuale tipo 3
24	SOMME AGGIUNTE da SALDO FCDEE			0,00	0,00	0,00	(+) Importo annuale tipo 4 + 20

Anno Rif: 2022

[Exp. Situazione Competenza](#)  
[Exp. Situazione Equilibri](#)  
[Allegato al Bilancio di Previsione](#)  
[Allegato al Rendiconto](#)

All'interno dell'allegato cliccare "Ricalcola Importi"

B AVANZO - B) PARTE ACCANTONATA

ELENCO ANALITICO DELLE RISORSE ACCANTONATE NEL RISULTATO DI AMMINISTRAZIONE

Id. Vincolo	Capitolo di Spesa	(a) Risorse accantonate al 01-01-2022	(b) Risorse accantonate applicate al bilancio dell'esercizio 2022	(c) Risorse accantonate stanziate nella spesa del bilancio dell'esercizio 2022	(d) Variazione 2022 accantonamenti effettuata in sede di rendiconto	Risultato
B1	Accantonamento x FCDEE	3.359.294,41	0,00	1.669.399,10	0,00	
B2	Accantonamento residui perenti (solo per le regioni)	0,00	0,00	0,00	0,00	
B3	Fondo anticipazioni di liquidità D.L. 35/2013	0,00	0,00	0,00	0,00	
B4	Fondo perdite società partecipate	0,00	0,00	0,00	0,00	
B4	2003.110.08 Accantonamenti al fondo perdite società partecipate	0,00	0,00	0,00	0,00	
B4	2003.110.12 Accantonamenti al fondo perdite società partecipate	0,00	0,00	17.000,00	0,00	
B5	Fondo contenzioso	0,00	0,00	0,00	0,00	
B6_1	Fine Mandato del Sindaco mod codice	11.816,21	-15.137,88	0,00	0,00	
B6_1	2003.110.04 Altri fondi n.a.c.	0,00	0,00	1.692,70	0,00	
B6_2	Fondo Rinnovo Contrattuale	71.004,05	-500,00	0,00	500,00	
B6_2	2003.110.02 Fondo rinnovi contrattuali	0,00	0,00	213.278,73	0,00	
B6_3	Accantonamento quota TFR a carico Amministrazione	3.240,32	0,00	0,00	0,00	
B6_3	2003.110.10 Altri fondi n.a.c.	0,00	0,00	1.380,49	0,00	
B6_4	Fondo Rischi Escussione Garanzie	65.739,62	0,00	0,00	0,00	
B7	Fondo garanzia debiti commerciali	0,00	0,00	0,00	100.000,00	
		3 511 094,61	-15 637,88	1 902 753,02	100 500,00	

Pagina 1 di 1 Righi per pagina: 1000 Visualizzati 1 - 16 di 15

[Ricalcola Importi](#)

Valorizzare gli allegati al rendiconto:

- B) PARTE ACCANTONATA – ALL. A/1
- C) PARTE VINCOLATA – ALL. A/2
- D) PARTE DESTINATA INVESTIMENTI ALL. A/3

### 3- COME STAMPARE ALLEGATI

Dalla gestione vincoli è possibile effettuare la "Stampa Allegati al Bilancio" e del "Prospetto Risultato di Amministrazione"

E' possibile effettuare una versione ufficiale dei prospetti, sintetica, o dettagliata per voce di bilancio

#### 4- NUOVE TIPOLOGIE MOVIMENTI

Aggiunta funzione per inserire i tipi movimenti "Accantonamenti su risorse Vincolate" in allegato A/2  
Dalla situazione competenza, nella parte finale cliccare gestione

### 08 Marzo 2023 Rel.7.12. - Aggiornamento CWOL

#### Applicativo CWOL - Creazione voci di bilancio per gestione Avanzo - Disavanzo - FPV

In CWOL sono state definite delle voci di bilancio con significato predefinito, che consentono di raggruppare le variazioni effettuate alle diverse tipologie di avanzo/disavanzo e FPV, di avere la gestione completa in caso di esportazione in excel di tutte le entrate.

Le nuove voci di bilancio saranno utilizzabili dalla sola procedura di CWOL e funzioneranno con la stessa logica di normali capitoli.

Una funzione automatica nella release effettua la creazione delle nuove voci per gestire le tipologie di avanzo,

disavanzo e FPV.

La codifica avviene in modo automatico, se risultano libere le numerazioni nelle voci di bilancio e nel modo di seguito illustrato:

**ENTRATA**

- AVANZO B) PARTE ACCANTONATO
- AVANZO C) PARTE VINCOLATO
- AVANZO D) PARTE DESTINATA AGLI INVESTIMENTI
- AVANZO E) PARTE DISPONIBILE

<input type="checkbox"/>			0000000.00000.00.01	Avanzo Accantonato (B)
<input type="checkbox"/>			0000000.00000.00.02	Avanzo Vincolato (C)
<input type="checkbox"/>			0000000.00000.00.03	Avanzo Investimenti (D)
<input type="checkbox"/>			0000000.00000.00.04	Avanzo Disponibile (E)

FPV – TITOLO I

FPV – TITOLO II

FPV – TITOLO III

<input type="checkbox"/>			0000000.00000.00.07	FPV-E-1
<input type="checkbox"/>			0000000.00000.00.08	FPV-E-2
<input type="checkbox"/>			0000000.00000.00.09	FPV-E-3

**SPESA**

**DISAVANZO**

<input type="checkbox"/>			0000000.0000.000.01	Disavanzo
--------------------------	--	--	---------------------	-----------

**Applicativo CWOL - Rilasciata procedura per calcolo FCDE a rendiconto**

Aggiunta la gestione per il calcolo dell'FCDE in fase di rendiconto

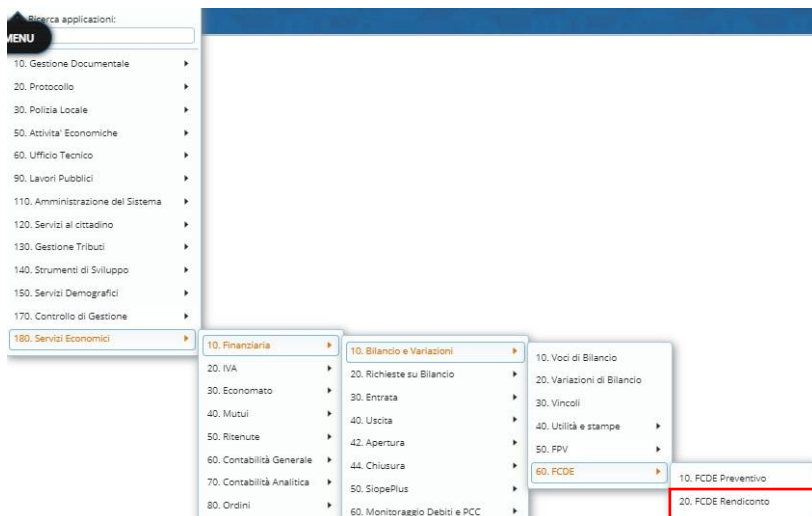

Di seguito il link del relativo manuale:

[https://wiki.nuvolaitalsoft.it/lib/exe/fetch.php?media=guide:manuali\\_bilancio:2022\\_manuale\\_fcde.pdf](https://wiki.nuvolaitalsoft.it/lib/exe/fetch.php?media=guide:manuali_bilancio:2022_manuale_fcde.pdf)

## Applicativo CWOL - Classificazione accertamenti/impegni

Aggiunta gestione campo Utilizzo Impegni/accertamenti.

Valori possibili:

- Spendibilità Normale
- Non usabile sui documenti

Gli accertamenti/impegni collegati ad una classificazione 'Non usabile sui documenti' non possono essere usati per assegnare documenti e/o effettuare riscossioni/liquidazioni

Es.

Codice classificazione*	S	Disabilitato	<input type="checkbox"/>
Utilizzo Entrata / Uscita	Solo Uscita		
Descrizione*	Impegno da gara bandita		
Tipo Imp. / Acc.*	Definitivo		
Utilizzo Imp/Ac	Non usabile sui Documenti		
Tipo atto Assunzione	Spendibilita' Normale		
Cliente/Fornitore	Non usabile sui Documenti		
Parere/Visto Contabile	ES	esecutiva il	

## Applicativo CWOL - Creazione flusso OPI per SIOPEPlus

Se gestita la distinta ordinativi da cwol aggiunta una nuova colonna che permette di visualizzare la distinta in cui è stato incluso l'ordinativo e di selezionare gli ordinativi da includere nel flusso per numero distinta

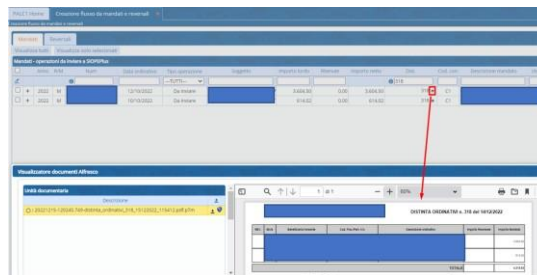

## Applicativo CWOL - Nuovo programma Distinte Ordinativi

Sul menù entrate ed Uscite è stato aggiunto un nuovo punto denominato 'Distinte Ordinativi' che consente la creazione e la firma digitale delle distinte ordinativi prima della creazione del flusso opi

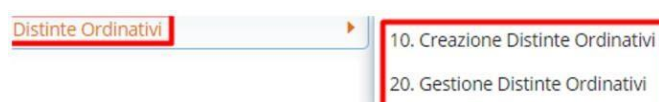

### Applicativo CWOL - Elenco voci di bilancio con disponibilità

È stata aggiunta la possibilità di esportare in Excel l'elenco delle voci di bilancio che presentano una determinata disponibilità scelta dall'utente (ad accertare caso entrata – ad impegnare caso uscita)

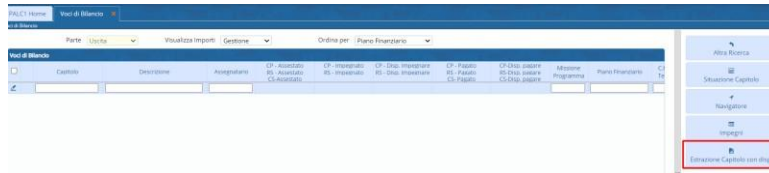

### Applicativo CWOL - Solo per Regioni - liquidazione documenti

Sul dettaglio della liquidazione è stata aggiunta la gestione del codice che identifica il programma cui si riferiscono le spese imputate ai programmi riguardanti la politica regionale

### Applicativo CWOL - Controllo di gestione

All'interno degli Obiettivi è stato aggiunto il pulsante "Applica" il quale permette di salvare il lavoro che si sta svolgendo rimanendo all'interno della gestione del singolo obiettivo:

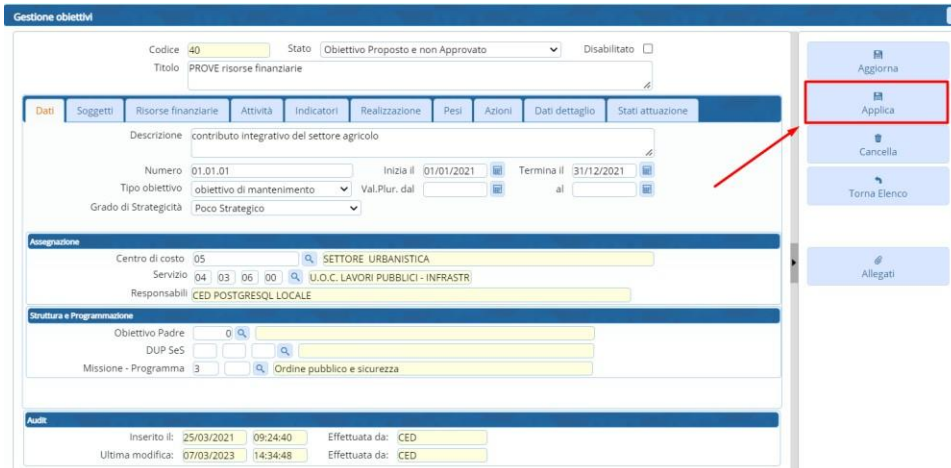

È stata data poi la possibilità di eliminare le risorse finanziarie inserite:

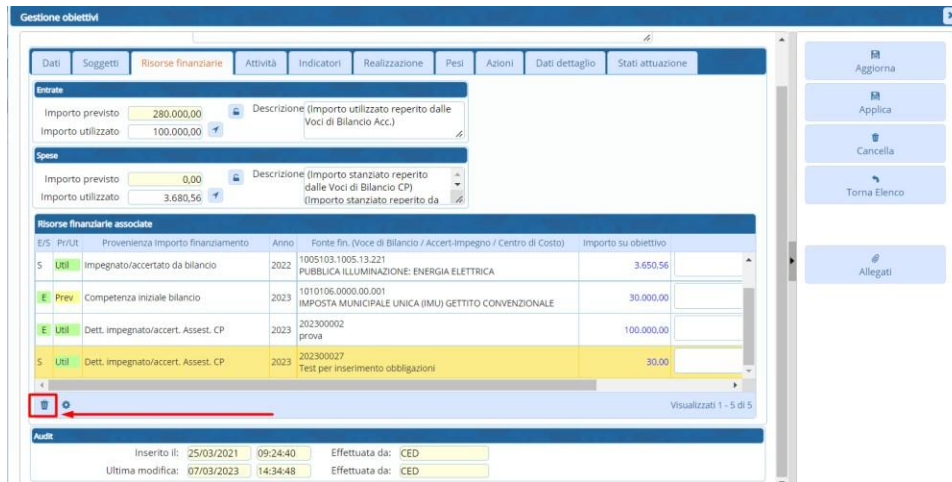

E di modificare un indicatore già inserito:

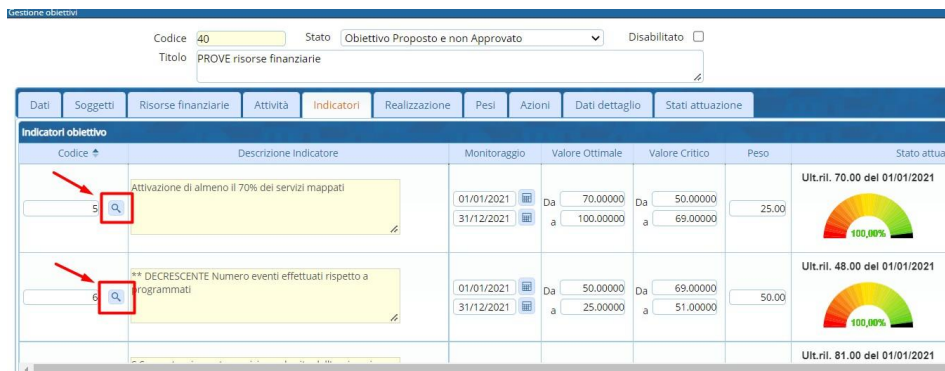

Nella stampa dettagliata delle attività nel Piano degli Obiettivi sono stati aggiunti il monitoraggio iniziale e l'anno:

Attività previste per il raggiungimento dell'obiettivo:															
Attività	Anno		G	F	M	A	M	G	L	A	S	O	N	D	Peso
nuova attività	2023	Previsto													5.00%
Monitoraggio iniziale															
Previsione riguardante l'attività															

## 21 Febbraio 2023 Rel.7.11. - Aggiornamento Cityware

### Applicativo CITYWARE - Rilascio compilazioni Certificazione Unica 2023

Sono state rilasciate le fasi operative da adottare per assolvere agli adempimenti riguardanti la stampa e creazione del flusso per la **certificazione unica 2023**.

(rif. Provvedimento Agenzia delle Entrate del 17 gennaio 2023, protocollo nr. 14392/2023)

In procedura trovate anche la guida aggiornata in PDF.

**Si comunica che a breve sarà effettuato anche il rilascio della procedura in CWOL per la compilazione della Certificazione Unica 2023, sarete informati tramite solita comunicazione.**

13 Febbraio 2023 Rel.7.11. - Aggiornamento CWOL

Applicativo CWOL - Visualizzazione ordinativi da flusso Opi

Sono state aggiunte 2 nuove colonne che consentono di visualizzare, se presente, il codice cup e la data scadenza dei documenti.

Codice Cgu		Classificazione		Importo Classificazione		
1030299009		Codice cup				
Classificazione dati SIOPE						
Tipo Debito			Codice Cig SIOPE			
COMMERCIALE						
Motivo Esclusione Cig SIOPE						
AFFIDAMENTI_IN_HOUSE						
Fattura						
Codice Ipa Ente	Tipo Documento	Identificativo Lotto Sdi	Numero	Natura Spesa	Data scadenza	Importo
	ELETTRONICO		58	CORRENTE		

08 Febbraio 2023 Rel.7.11. - Aggiornamento CWOL

Applicativo CWOL - Controllo di gestione

Sono stati aggiunti due nuovi "campi note" all'interno delle attività degli obiettivi:

Attività																						
Attività	Anno	Es.	GEN	FEB	MAR	APR	MAG	GIU	LUG	AGO	SET	OTT	NOV	DIC	Peso	Peso ric	Tipo Calcolo	Responsabile	Note iniziali	Note intermedie	Note finali	
1	2023	<input type="checkbox"/>	Previsto												0.00	0	Se Attiv. Eseg.					
1	2022	<input type="checkbox"/>	Previsto												0.00	0	Se Attiv. Eseg.					

Ci sarà inoltre la possibilità di assegnare una validità pluriennale agli obiettivi:

Dati	Soggetti	Risorse finanziarie	Attività	Indicatori	Realizzazione	Pesi	Azioni	Dati dettaglio	Stati attuazione		
Descrizione contributo											
Numero		01.01.01		Inizia il		01/01/2021		Termina il		31/12/2021	
Tipo obiettivo		obiettivo di mantenimento		Val.Plur. dal		01/01/2021		al		31/12/2023	
Grado di Strategicità		NON Strategico									

Sono state effettuate inoltre le seguenti implementazioni nella stampa del referto:

- Riportati i campi nuovi di cui sopra;
- Sistemata la posizione in stampa del titolo e del numero degli obiettivi;
- Aggiornati i campi dei soggetti e dei referenti politici;
- Aggiunto il grado di strategicità;
- Aggiunto il campo descrizione delle risorse economiche.

01 Febbraio 2023 Rel.7.11. - Aggiornamento CWOL

Applicativo CWOL - Gestione flussi SDI - Documenti ciclo passivo

- Fase di accettazione/rifiuto e contabilizzazione

Possibilità di verificare la capienza del CIG e degli impegni associati al CIG in modo da valutare se ci sono i requisiti necessari per accettare la fattura o i presupposti per il rifiuto.

CIG	Z4F2B5A857		DE FALCO LUCA INCARICO PROGETTAZIONE PONTE SU RIO FEYLES
CUP	H67H19001500		MANUTENZIONE STRAORDINARIA PONTE SU RIO FEYLES
Causale	Saldo		

- Fase di contabilizzazione

Possibilità di associare l'impegno prima della fase di assegnazione. Questo verrà poi riproposto in tale fase. Se l'impegno associato a quel CIG e/o CUP è solamente uno allora sarà presentato in automatico in fase di contabilizzazione, se invece saranno più di uno sarà l'operatore a selezione quello corretto.

Associazione con Tipologia documento			
Data registrazione	01/02/2023	Causale	21 Fatture esig. differita ((Fin+Iva) TD01 Debito commerciale
Impegno	0		

Migliorata la gestione per il controllo governo del calcolo della scadenza. La funzione permette di selezionare la modalità di pagamento che consente il calcolo della data scadenza confrontandola con quella presente nel documento inviato dal soggetto. È possibile ora visualizzare l'IBAN e la data scadenza della modalità di pagamento allineati con quelli presenti in fattura e verificare in fase di contabilizzazione come la modalità calcola la data scadenza e i gg previsti.

Modalità pagamento	Istituto finanziario	BIC	IBAN	Importo	Scadenza su fattura	Beneficiario	Codice pagamento
MP05 - bonifico	FINECO		IT70M030150320000003638635	65,03	12/01/2022		

Associazione con modalità pagamento soggetto e recapito

Modalità di pagamento:

Codifica associata:

Descr. Pagam.: Conto corrente bancario (CON SCADENZ

Data Scadenza calcolata:

Modalità calcolo scadenza: Scadenza fissa presente nel documento in in; gg. previsti:

Recapito:

### Applicativo CWOL - Gestione primo codice statistico sui documenti entrata/uscita

Aggiunta la possibilità di personalizzare la label e la gestione del primo codice statistico relativo al documento

Importo lordo:  - Imponibile:  - Dettaglio imposte:  - Saldo:

Testata | IVA | Ritenute | Assegnazione | Liquidazione | Scadenze | Abbuoni/PCC | **Altri dati**

Codici statistici

E' possibile personalizzare in maniera differente la gestione di tale codice per i documenti di entrata e quelli di uscita tramite l'apposita tabella presente in 'tabelle>Configurazioni>Definizione e operabilità – Parametri Generali'

CED Home | Tabella personalizzazioni modulo finanziaria

Tabella personalizzazioni modulo finanziaria

Generale | Iter | Altri parametri entrate | Altri parametri spese | **Codici Statistici** | Tesoreria | D.L. 118 Entrate | D.L. 118 Spese | Fatt. Elettronica & RUF | Contab. Automatica doc. | FCDE

**Codici statistici documenti entrata**

Codice statistico 1:  Facoltativo

Codice statistico 2:  Tipo Utenza

**Codici statistici documenti spesa**

Codice statistico 1:  Facoltativo

Codice statistico 2:  Tipo Utenza

### Applicativo CWOL - Tabella gestione utenti

Eliminato bug in fase di export lista degli utenti.  
Le colonne Nome e Cognome venivano valorizzate in maniera errata

5 Gennaio 2023 Rel.7.11. - Aggiornamento CWOL

Applicativo CWOL - Controllo di gestione

Possibilità di aggiungere i Responsabili senza dover registrare l'utente da poter utilizzare nei referenti politici degli obiettivi operativi nel controllo di gestione

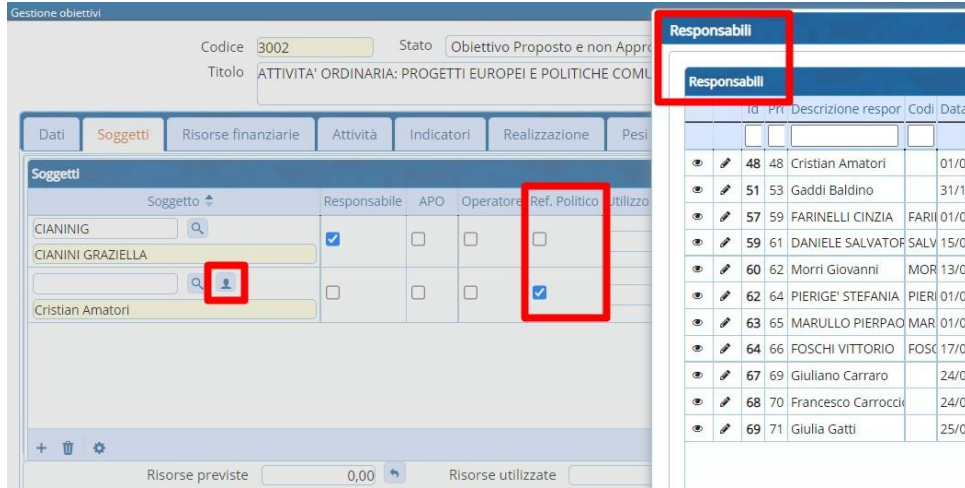

23 Gennaio 2023 Rel.7.11. - Aggiornamento CWOL

Applicativo CWOL - Comunicazione tramite flussi massivi alla nuova area RGS

Possibilità di gestire le comunicazioni alla nuova area RGS (ex PCC) come illustrato sinteticamente nel webinar del 19/01/2023

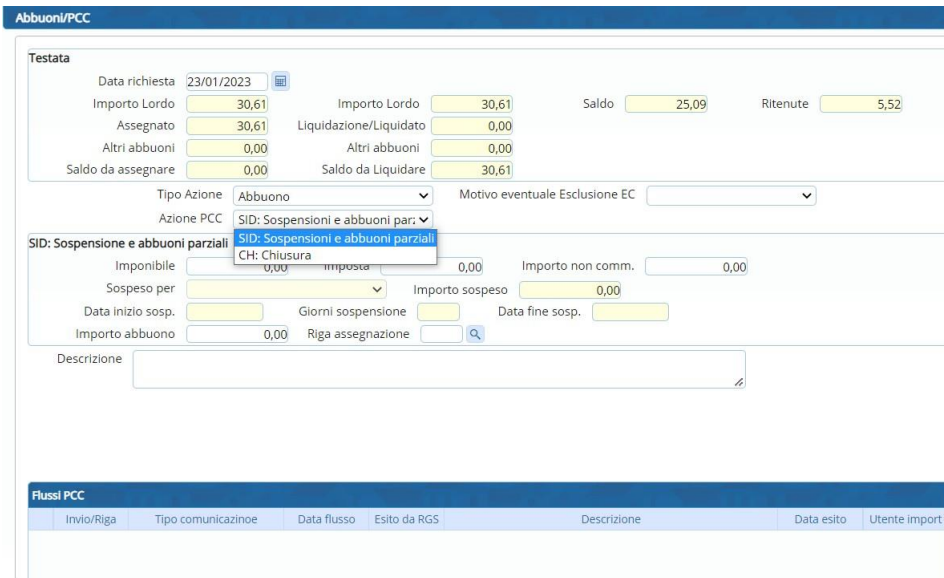

Per maggiori informazioni sulle modalità di invio per la nuova area RGS andare al link:  
<https://area.rgs.mef.gov.it/canali/215/guide-e-faq/642054/guida-al-servizio-gestione-elaborazioni-massive-1>

Grazie ad un programma di conversione sarà possibile recuperare gli abbuoni già inseriti in cityware ed inviarti tramite flusso da CWOL con la nuova azione SID

## 18 Gennaio 2023 Rel.7.11. - Aggiornamento CWOL

### Applicativo CWOL - Controllo di gestione

Gestione degli anni nelle attività all'interno degli obiettivi e delle note in dati dettaglio

Dati	Dati dettaglio	Risorse umane	Risorse finanziarie	Attività	Indicatori	Realizzazione	Pesi	Azioni	Stati attuazione										
Attività																			
Attività	Anno	Es	GEN	FEB	MAR	APR	MAG	GIU	LUG	AGO	SET	OTT	NOV	DIC	Peso	Peso ric	Tipo Calcolo	Note	Responsabile
		<input type="checkbox"/>													0	0	Se Attiv. Eseg.		
		<input type="checkbox"/>																	

Dati	Dati dettaglio	Risorse umane	Risorse finanziarie	Attività	Indicatori	Realizzazione	Pesi	Azioni	Stati attuazione
Nota 1									
Nota 2									
Nota 3									

## 12 Gennaio 2023 Rel.7.11 - Aggiornamento CWOL

### Applicativo CWOL - Atti di liquidazione

Eliminato bug in fase di firma e visto atti di riscossione/liquidazione.  
In "casi particolari" veniva emesso erroneamente il seguente messaggio

