

CITYWARE ONLINE –

CITYWAREVERSIONE: 7.12

OGGETTO: Cronologia rilasci Cityware Online e Cityware

ULTIMO AGGIORNAMENTO DOCUMENTO: 04/09/2023

Il servizio Assistenza Clienti vi invita a prendere visione delle modifiche descritte in questodocumento e rimane a disposizione per eventuali chiarimenti.

Sommario

04 Settembre 2023 – Aggiornamento Cityware	5
Applicativo Cityware – Aggiornamento tassonomia BDAP bilancio consolidato	5
01 Settembre 2023 – Aggiornamento CWOL	5
Applicativo CWOL- Comun. Oper. Su Fatture a PCC	5
Applicativo CWOL- Storico flussi PCC	6
22 Agosto 2023 – Aggiornamento CWOL	6
Applicativo CWOL- Interoperabilità con gli atti.....	6
1 Agosto 2023 – Aggiornamento CWOL	6
Applicativo CWOL – Impegni	6
21 Luglio 2023 – Aggiornamento CWOL.....	7
Applicativo CWOL – Data documento in Liquidazione senza fattura	7
Applicativo CWOL – Cruscotto PCC	8
17 Luglio 2023 – Aggiornamento CWOL.....	8
Applicativo CWOL – Controllo di Gestione	8
12 Luglio 2023 – Aggiornamenti campo identificativo SDI con le regole della Sogei	8
12 Luglio 2023 – Aggiornamento CWOL.....	9
Applicativo CWOL – Voci di bilancio	9

Applicativo CWOL – Situazione Globale degli impegni selezionati.....	9
21 Giugno 2023 Rel.7.12 -Aggiornamento CWOL.....	10
Applicativo CWOL – Lista documenti entrate	10
Applicativo CWOL –Navigatore.....	10
Applicativo CWOL – Creazione di un sub-impegno/sub-accertamento.....	11
Applicativo CWOL – Lista Accertamenti/impegni.....	11
20 Giugno 2023 Rel.7.12 -Aggiornamento CWOL.....	12
Applicativo CWOL – Navigatore – Riepilogo voce di bilancio per fornitore/cliente.....	12
16 Giugno 2023 Rel.7.12 -Aggiornamento CWOL.....	12
Applicativo CWOL – Variazioni di bilancio	12
14 Giugno 2023 Rel.7.12 -Aggiornamento CWOL.....	13
Applicativo CWOL – Controllo di gestione	13
Applicativo CWOL – Situazione capitolo - Interoperabilità con gli atti.....	13
Applicativo CWOL – Gestione flussi SDI.....	13
Applicativo CWOL – Variazioni su accertamenti/impegni pluriennali.....	14
31 Maggio 2023 Rel.7.12 -Aggiornamento CWOL	14
Applicativo CWOL – Controllo di Gestione	14
24 Maggio 2023 Rel.7.12 -Aggiornamento CW.....	14
Applicativo CW- Creazione flusso BDAP rendiconto	14
Applicativo CWOL- Gestione flussi SDI – Fase accettazione/rifiuto documenti	15
Applicativo CWOL- Assegnazione documenti ciclo passivo.....	15
16 Maggio 2023 Rel.7.12 -Aggiornamento CWOL	15
Applicativo CWOL- Interoperabilità con gli atti.....	15
Applicativo CWOL- Interoperabilità con gli atti.....	16
04 Maggio 2023 Rel.7.12. – Aggiornamento CWOL.....	18
Applicativo CWOL – Gestione clienti/fornitori	18
Applicativo CWOL – Situazione voce	18
Applicativo CWOL – SIOPEPlus – Visualizzazione ordinativi da flusso OPI	18
Applicativo CWOL – Controllo di Gestione	18
Applicativo CWOL e Cityware – Presenza codice vincolo in Liquidazione documenti.....	19
19 Aprile 2023 Rel.7.12. – Aggiornamento CWOL.....	20

Sede legale ed operative:

Palitalsoft S.r.l.
Via Brodolini, 12
60035, Jesi – AN

altre sedi:
Via Paganini, 57
62018, Potenza Picena – MC
T. +39 0733 688026

T. +39 0731 22911
palitalsoft@pecraccomandata.it
info@palitalsoft.it

Via Tacito, 51/B
41123, Modena – MO
T. +39 059 847066

P.I./C.F. 00994810430
Cap. Soc. euro 135.000,00 i.v.
Società soggetta a direzione e coordinamento di Apra S.p.a.

Via Porzio, 4 – Centro Direzionale – Isola G/1
80143, Napoli – NA
T. +39 081 5625276

Applicativo CWOL – SIOPEPlus – Situazione ordinativi.....	20
12 Aprile 2023 Rel.7.12. – Aggiornamento CWOL.....	20
Applicativo CWOL – Ulteriori parametri di ricerca Impegni	20
Applicativo CWOL – Visualizzazione cofog su obbligazioni.....	21
Applicativo CWOL – Fatturazione attiva.....	21
29 Marzo 2023 Rel.7.12. – Aggiornamento CWOL	22
Applicativo Cityware – Creazione Flusso BDAP rendiconto	22
Applicativo CWOL – Motivi esclusione cig.....	22
16 Marzo 2023 Rel.7.11. – 7.12. - Aggiornamento CWOL	22
Applicativo CWOL - Gestione Vincoli per stampa allegati A - A/1 - A/2 - A/3 del rendiconto ..	22
1- VALORIZZARE TABELLE PREDEFINITE	22
2- COME VALORIZZARE GLI ALLEGATI A/1 A/2 A/3.....	23
3- COME STAMPARE ALLEGATI.....	25
4- NUOVE TIPOLOGIE MOVIMENTI	26
08 Marzo 2023 Rel.7.12. - Aggiornamento CWOL	26
Applicativo CWOL - Creazione voci di bilancio per gestione Avanzo – Disavanzo – FPV	26
ENTRATA.....	27
SPESA	27
Applicativo CWOL – Rilasciata procedura per calcolo FCDE a rendiconto	27
Applicativo CWOL – Classificazione accertamenti/impegni	28
Applicativo CWOL – Creazione flusso OPI per SIOPEPlus.....	28
Applicativo CWOL – Nuovo programma Distinte Ordinativi	29
Applicativo CWOL – Elenco voci di bilancio con disponibilità	29
Applicativo CWOL – Solo per Regioni – liquidazione documenti	29
Applicativo CWOL – Controllo di gestione	30
21 Febbraio 2023 Rel.7.11. - Aggiornamento Cityware.....	31
Applicativo CITYWARE – Rilascio compilazioni Certificazione Unica 2023	31
13 Febbraio 2023 Rel.7.11. - Aggiornamento CWOL.....	31
Applicativo CWOL – Visualizzazione ordinativi da flusso Opi	31
08 Febbraio 2023 Rel.7.11. - Aggiornamento CWOL.....	32
Applicativo CWOL – Controllo di gestione	32

Sede legale ed operative:

Palitalsoft S.r.l.
Via Brodolini, 12
60035, Jesi – AN

altre sedi:
Via Paganini, 57
62018, Potenza Picena – MC
T. +39 0733 688026

T. +39 0731 22911
palitalsoft@pecraccomandata.it
info@palitalsoft.it

Via Tacito, 51/B
41123, Modena – MO
T. +39 059 847066

P.I./C.F. 00994810430
Cap. Soc. euro 135.000,00 i.v.
Società soggetta a direzione e coordinamento di Apra S.p.a.

Via Porzio, 4 – Centro Direzionale – Isola G/1
80143, Napoli – NA
T. +39 081 5625276

01 Febbraio 2023 Rel.7.11. - Aggiornamento CWOL.....	32
Applicativo CWOL – Gestione flussi SDI – Documenti ciclo passivo.....	32
Applicativo CWOL – Gestione primo codice statistico sui documenti entrata/uscita.....	33
Applicativo CWOL – Tabella gestione utenti.....	34
23 Gennaio 2023 Rel.7.11. - Aggiornamento CWOL.....	35
Applicativo CWOL – Comunicazione tramite flussi massivi alla nuova area RGS.....	35
18 Gennaio 2023 Rel.7.11. - Aggiornamento CWOL.....	35
Applicativo CWOL – Controllo di gestione	35
12 Gennaio 2023 Rel.7.11 – Aggiornamento CWOL	36
Applicativo CWOL – Atti di liquidazione	36

Cordialmente

Jesi, lì

12/01/2023

Servizio Assistenza
PalitalsoftCityware.online – Area
Economico – Finanziaria

Sede legale ed operative:

Palitalsoft S.r.l.
Via Brodolini, 12
60035, Jesi – AN

altre sedi:
Via Paganini, 57
62018, Potenza Picena – MC
T. +39 0733 688026

T. +39 0731 22911
palitalsoft@pecraccomandata.it
info@palitalsoft.it

Via Tacito, 51/B
41123, Modena – MO
T. +39 059 847066

P.I./C.F. 00994810430
Cap. Soc. euro 135.000,00 i.v.
Società soggetta a direzione e coordinamento di Apra S.p.a.

Via Porzio, 4 – Centro Direzionale – Isola G/1
80143, Napoli – NA
T. +39 081 5625276

04 Settembre 2023 – Aggiornamento Cityware

Applicativo Cityware – Aggiornamento tassonomia BDAP bilancio consolidato

Nella patch è presente la nuova tassonomia aggiornata per la creazione del flusso XBRL, rilasciata il 17/04/2023

(versione 41.4)

01 Settembre 2023 – Aggiornamento CWOL

Applicativo CWOL- Comun. Oper. Su Fatture a PCC

Aggiunta possibilità di escludere documenti al momento della generazione del flusso per invio comunicazione di abbuoni e sospensioni in Area RGS

Così il documento escluso finirà tra i "Documenti scartati" con il seguente motivo di scarto

Applicativo CWOL- Storico flussi PCC

Aggiunta possibilità di eliminare il flusso da inviare in PCC se errato, in questo modo verranno eliminati anche i documenti dal punto di menù “Dettaglio storico flussi” e verranno riportati nel punto di menu “Comun. Oper. Su Fatture a PCC” per la generazione di un nuovo flusso

Flusso n.	Data invio	Num. Doc.	Entro della Consegna	Nome del file CSV creato	Tipo di Modello CSV	Note sul Flusso	Utente mod.	Data mod.	Dis.
166	10/05/2023	0		senzaname	3) Comunicazione Operazioni su Fatture alla PCC	CSV non Creato!	CED	17:17:39 - 10/05/2023	Abilitato
162	20/01/2023	5	Consegna Regolare	1674234449.csv	3) Comunicazione Operazioni su Fatture alla PCC	Comun.Oper. Su Fatture a PCC(Mod.Gestione Impori Di	CED	18:07:29 - 20/01/2023	
150	18/01/2023	2	Consegna Regolare	1674061776.csv	3) Comunicazione Operazioni su Fatture alla PCC	Comun.Oper. Su Fatture a PCC(Mod.Gestione Impori Di	CED	18:09:36 - 18/01/2023	
148	17/01/2023	1	Consegna Regolare	1673971033.csv	3) Comunicazione Operazioni su Fatture alla PCC	Comun.Oper. Su Fatture a PCC(Mod.Gestione Impori Di	CED	16:57:13 - 17/01/2023	
142	16/01/2023	4	Consegna Regolare	1673882426.csv	3) Comunicazione Operazioni su Fatture alla PCC	Comun.Oper. Su Fatture a PCC(Mod.Gestione Impori Di	CED	16:20:26 - 16/01/2023	
129	13/01/2023	1	Consegna Regolare	1673599283.csv	3) Comunicazione Operazioni su Fatture alla PCC	Comun.Oper. Su Fatture a PCC(Mod.Gestione Impori Di	CED	09:41:23 - 13/01/2023	
127	11/01/2023	3	Consegna Regolare	1673451873.csv	3) Comunicazione Operazioni su Fatture alla PCC	Comun.Oper. Su Fatture a PCC(Mod.Gestione Impori Di	CED	16:44:33 - 11/01/2023	
125	11/01/2023	5	Consegna Regolare		3) Comunicazione Operazioni su Fatture alla PCC	Comun.Oper. Su Fatture a PCC(Mod.Gestione Impori Di	CED	16:24:51 - 11/01/2023	

N.B. – Per attivare tale possibilità occorre modificare l'autorizzazione FES-38 dell'utente mettendola in C

22 Agosto 2023 – Aggiornamento CWOL

Applicativo CWOL- Interoperabilità con gli atti

Aggiunta la possibilità di personalizzare nuovi campi da richiedere in fase di prenotazione di accertamenti e/o impegni dagli atti.

È possibile personalizzare i seguenti campi

- Entrate/Spese ricorrenti +
- Cofog

Il percorso da effettuare è il seguente:

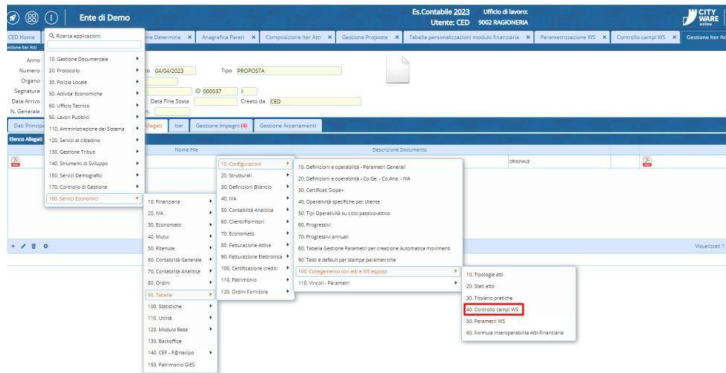

Per dettagli sui criteri e le varie possibilità di personalizzazione è a disposizione il nostro centro d'assistenza.

1 Agosto 2023 – Aggiornamento CWOL

Applicativo CWOL – Impegni

Risolto bug in fase di cambio classificazione dell' accertamento/impegno: in casi particolari veniva azzerato il numero dell'atto e la data.

Anno / Numero 2023 00349 Competenza Disabilitato

Capitolo 0101101 1234 123 12 voce di bilancio

Disponibilita' ad Impegnare 9.868,00 Disponibilita' ad Impegnare (+/- Var.Provv.) 9.868,00

Classificazione Impegno Dati Aggiuntivi Co.Ge. - Co.Ana. Note Vincoli

Classificazione

Missione-Programma 1 1 Organi istituzionali Cofog 1 1 Organi esecutivi e legislativi, attività finanziarie e fiscali e affari esteri

Piano Finanziario 1 1 1 1 9 Assegni di ricerca

Transazione U.E. 8 - Per le Spese non correlate ai Finanziamenti della UE Uscita non Ricorrente

Classificaz. Impegno D Impegni/Accertamenti definitivi Definitivo Profilo 401058

Atto di Assunzione DT Determina (mod. 2022.03) n. 194 del 31/07/2023

Parere/Visto Contabile esecutivo il in Data 31/07/2023

Oggetto Impegno con campi WS

Importo Iniziale 1,00 Escluso da Controllo Dodicesimi Esportabile per Amministrazione Trasparente

Fornitore 23340 PALITALSOFT SRL

Gestione Ordini/Contrib. Gestione Ordini Obbligatoria

Conto Tesoreria 02 Contabilità Fruttifera Libera

Cambio della classificazione dell'impegno:

Anno / Numero 2023 00349 Competenza Disabilitato

Capitolo 0101101 1234 123 12 voce di bilancio

Disponibilita' ad Impegnare 9.868,00 Disponibilita' ad Impegnare (+/- Var.Provv.) 9.868,00

Classificazione Impegno Dati Aggiuntivi Co.Ge. - Co.Ana. Note Vincoli

Classificazione

Missione-Programma 1 1 Organi istituzionali Cofog 1 1 Organi esecutivi e legislativi, attività finanziarie e fiscali e affari esteri

Piano Finanziario 1 1 1 1 9 Assegni di ricerca

Transazione U.E. 8 - Per le Spese non correlate ai Finanziamenti della UE Uscita non Ricorrente

Classificaz. Impegno D spesa fissa da bilancio Definitivo Profilo 401058

Atto di Assunzione GM Delibera di Giunta n. 115 del 21/07/2023

Oggetto Impegno con campi WS

Importo Iniziale 1,00 Escluso da Controllo Dodicesimi Esportabile per Amministrazione Trasparente

Fornitore 23340 PALITALSOFT SRL

Gestione Ordini/Contrib. Gestione Ordini Obbligatoria

Conto Tesoreria 02 Contabilità Fruttifera Libera

Provenienza CP=Da competenza pura Modalità Inserimento Altro Automatismo

Scheda Programmazione 0 Anno Provenienza

Audit

Inserito il: 31/07/2023 15:15:11 Effettuata da: CED

Ultima modifica: 31/07/2023 15:16:56 Effettuata da: CED

21 Luglio 2023 – Aggiornamento CWOL

Applicativo CWOL – Data documento in Liquidazione senza fattura

Valorizzazione automatica data documento corrispondente alla data registrazione in caso di liquidazione diretta

Documenti Uscita

Data di registrazione 21/07/2023 Anno/Progressivo documento 2023 121

Tipo Documento 3 Liquidazione diretta (solo fin) Finanziaria IVA Co.ANA Co.Ge. Ritenute Economato

Dati Identificativi Documento Nr.: / Data 21/07/2023

Descrizione

Importo lordo 0,00 + Ritenute 0,00 + Dettaglio Ritenute Saldo 0,00 +

Testata Liquidazione Abbuoni/PCC Altri dati

Fornitore Soggetto 0

Modalità di pagamento

Applicativo CWOL – Cruscotto PCC

Adeguato l'import della funzione Cruscotto PCC in base al nuovo modello di esportazione dei documenti contabili dell'Area RG (ex PCC).

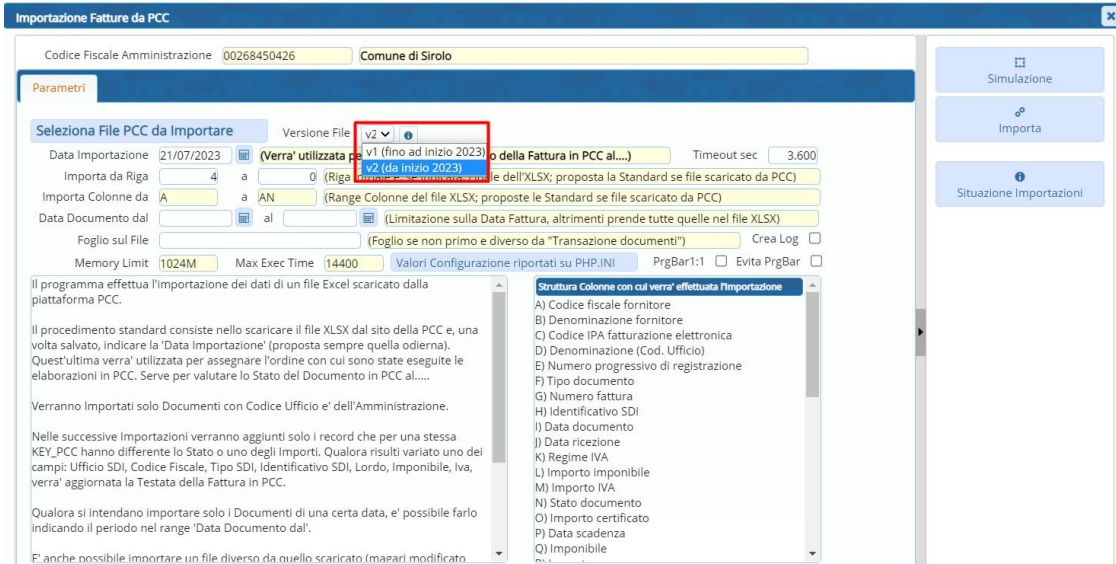

17 Luglio 2023 – Aggiornamento CWOL

Applicativo CWOL – Controllo di Gestione

Aggiunta la possibilità di aggiungere un valore manuale nel campo delle attività "Peso ric":

Anno	Es		GEN	FEB	MAR	APR	MAG	GIU	LUG	AGO	SET	OTT	NOV	DIC	Peso	Peso ric	Tipo Calcolo	Responsabile
2022	<input type="checkbox"/>	Previsto													70.00	56	Manuale	
		Effettivo																

12 Luglio 2023 – Aggiornamenti campo identificativo SDI con le regole della Sogei

È stato aggiornato con la nuova patch il campo dell'identificativo SDI allinandosi alle regole della Sogei

12 Luglio 2023 – Aggiornamento CWOL

Applicativo CWOL – Voci di bilancio

Aggiunto tooltip in Situazione Capitolo in modo da visualizzare la codifica del Piano Finanziario e di Missione-Programma in base al livello in cui ci si posiziona.

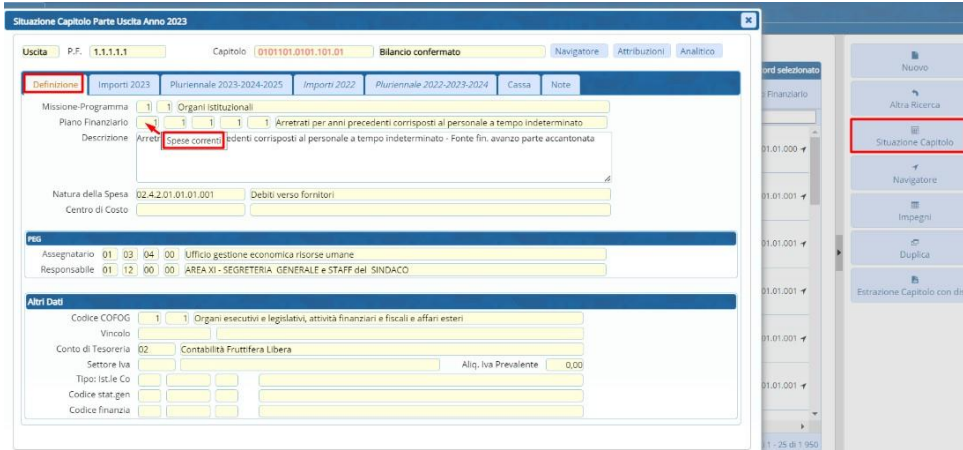

Applicativo CWOL – Situazione Globale degli impegni selezionati

Aggiunta specifica distinzione tra competenza, residui e pluriennali al momento della selezione Situazione Globale degli impegni selezionati

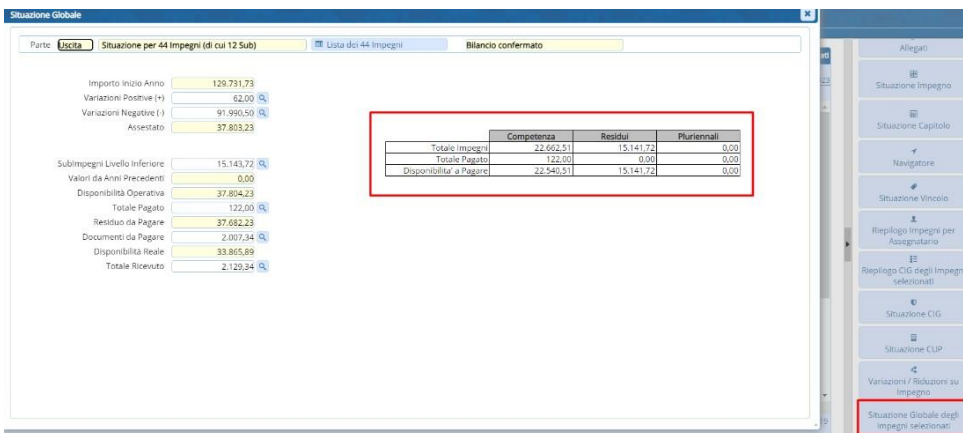

21 Giugno 2023 Rel.7.12 -Aggiornamento CWOL

Applicativo CWOL – Lista documenti entrate

Aggiunta colonna che permette di consultare eventuali documenti collegati ad un determinato documento d'entrata (es. note di credito e/o documenti di rimborso)

Anno/Prog. inserimento	Data Registr.	Soggetto	Nr. e Data Documento	Descrizione documento	Tip. Risc.	Importo Lordo	Saldo da Riscuotere	Documenti collegati	Data Scadenza	Numero e Data Protocollo	Numero BuF
2023 / 96	06/06/2023	ATI MESSINA SPA-TERM.S.GIORGIO MESSINA & C. SPA MANDATARIA	57/F test live split 06/06/2023		F	1.098,00	1.098,00		28/06/2023	200 Fatture emesse elettroniche	
2023 / 95	22/05/2023	ATI MESSINA SPA-TERM.S.GIORGIO MESSINA & C. SPA MANDATARIA	17/NF Storno documento n. 56/F del 22/05/2023 Storno tasse			-3.660,00	0,00		11/06/2023	210 Nota credito Fattura emesse	
2023 / 94	22/05/2023	ATI MESSINA SPA-TERM.S.GIORGIO MESSINA & C. SPA MANDATARIA	56/F test risposta via accertamento merce 22/05/2023 diverso per ogni singola voce con IVA			12.200,00	3.540,00		11/06/2023	200 Fattura emesse elettroniche	
2023 / 90	17/05/2023	ATI MESSINA SPA-TERM.S.GIORGIO MESSINA & C. SPA MANDATARIA	16/NF Storno documento n. 53/F del 17/05/2023 16/05/2023 Storno documento n. 53/F			-15.860,00	0,00		06/06/2023	210 Nota credito Fattura emesse	IT02
2023 / 89	16/05/2023	ATI MESSINA SPA-TERM.S.GIORGIO MESSINA & C. SPA MANDATARIA	53/F Rimborso costi di riproduzione di 16/05/2023 documento amministrativo a seguito di			46.350,00	0,00		15/06/2023	200 Fattura emesse elettroniche	
2023 / 87	15/05/2023	ATI MESSINA SPA-TERM.S.GIORGIO MESSINA & C. SPA MANDATARIA	4/NF Storno documento n. 4/R del 15/05/2023 15/05/2023 Storno documento n. 4/R			-750,00	0,00		04/06/2023	240 Nota credito Ricevuta	
2023 / 86	15/05/2023	ATI MESSINA SPA-TERM.S.GIORGIO MESSINA & C. SPA MANDATARIA	5/NF Storno documento n. 4/R del 15/05/2023 15/05/2023 Storno documento n. 4/R			-3.375,00	0,00		04/06/2023	240 Nota credito Ricevuta	
2023 / 85	15/05/2023	ATI MESSINA SPA-TERM.S.GIORGIO MESSINA & C. SPA MANDATARIA	4/NF Storno documento n. 4/R del 15/05/2023 15/05/2023 Storno documento n. 4/R			-3.750,00	0,00		04/06/2023	240 Nota credito Ricevuta	
2023 / 84	15/05/2023	ATI MESSINA SPA-TERM.S.GIORGIO MESSINA & C. SPA MANDATARIA	4/NF Test rinvio dati accertamento 15/05/2023 (marce diverso su ogni voce			31.502,00	12.602,00		04/06/2023	200 Ricevuta	
2023 / 68	05/04/2023	ATI MESSINA SPA-TERM.S.GIORGIO MESSINA & C. SPA MANDATARIA	8/NF Storno documento n. 43/F del 05/04/2023 14/03/2023 Storno documento n. 43/F			-2.440,00	-440,00		25/04/2023	210 Nota credito Fattura emesse	
2023 / 67	05/04/2023	ATI MESSINA SPA-TERM.S.GIORGIO MESSINA & C. SPA MANDATARIA	7/NF Storno documento n. 43/F del 05/04/2023 14/03/2023 Storno documento n. 43/F			-9.760,00	-1.760,00		25/04/2023	210 Nota credito Fattura emesse	
2023 / 57	14/03/2023	ATI MESSINA SPA-TERM.S.GIORGIO MESSINA & C. SPA MANDATARIA	43/F test nr. 2 14/03/2023			73.204,00	13.200,00		03/04/2023	200 Fattura emesse elettroniche	
2020 / 6914	11/11/2020	ATI MESSINA SPA-TERM.S.GIORGIO MESSINA & C. SPA MANDATARIA	464/D ATI MESSINA SPA-TE-01/20-12/20 11/11/2020 PARZIALE COMPENSAZIONE COME DA			1.166.431,98	29.785,88		01/12/2020	260 Ricevuta Demanio	

Applicativo CWOL – Navigatore

Aggiunta la possibilità di visualizzare sul navigatore le eventuali note di credito a rimborso. La visualizzazione di tali documenti è stata inserita dopo le righe dell'assegnazione

Descrizione	Dettaglio
P.F. 3.01.03.02.002 - Locazioni di altri beni immobili	
1210.8210015.34 Assegnatario 01.60.05.10 PdC 05.2.4.02.02.001 CANONI EDIFICI PATRIMONIALI (CDR)110	
ACCERTAMENTI (132)	
Competenza 2023 / 00067 di 51.242,00 € CP FE n. 43 del 14-03-2023 Definitivo Documento nr. 43/F del 14/03/2023 - Canoni patrimoniali EDIFICI PATRIMONIALI	
VARIAZIONI SU ACCERTAMENTI (1)	
1) Diminuzione con Atto 9.760,00 € NF n. 7 del 05-04-2023 Definitiva Documento storno nr. 7/NF del 05/04/2023 - Canoni patrimoniali EDIFICI PATRIMONIALI	
DOCUMENTI In Attesa di Riscossione (2)	
43/F del 14-03-2023 di 11.000,00 € Cliente ATI MESSINA SPA-TERM.S.GIORGIO MESSINA & C. SPA MANDATARIA (17655)	
7/NF del 05-04-2023 di -1.760,00 € (NC) Cliente ATI MESSINA SPA-TERM.S.GIORGIO MESSINA & C. SPA MANDATARIA (17655)	
REVERSALI (1)	
Nr. 6 del 05-04-2023 di 42.000,00 € test nr. 2 Storno documento n. 43/F del 14/03/2023 Storno documento n. 43/F del 14/03/2023 nota di credito collegata alla fattura 4	
Nessun Atto di Riscossione	
1) Doc. 43/F del 14-03-2023 di 50.002,00 € Cliente ATI MESSINA SPA-TERM.S.GIORGIO MESSINA & C. SPA MANDATARIA (17655) test nr. 2	
9/NF del 06/04/2023 Associata a Documento di Rimborso 9/NF del 06/04/2023 di 30.000,00 € per l'intero valore	
10/NF del 06/04/2023 Associata a Documento di Rimborso 10/NF del 06/04/2023 di 500,00 € per l'intero valore	
2) Doc. 7/NF del 05-04-2023 di -8.000,00 € Cliente ATI MESSINA SPA-TERM.S.GIORGIO MESSINA & C. SPA MANDATARIA (17655) Storno documento n. 43/F del 14	

Applicativo CWOL – Creazione di un sub-impegno/sub-accertamento

Eliminato bug in fase di creazione di un sub-impegno/accertamento su esercizi successivi: in casi particolari il campo Competenza/Residui rimaneva sbloccato.

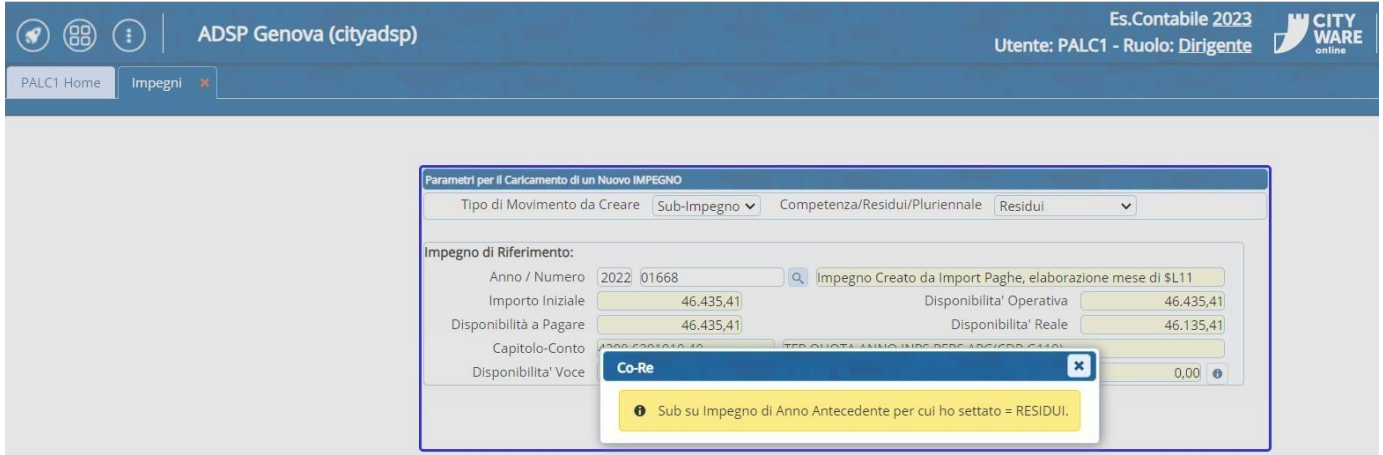

Applicativo CWOL – Lista Accertamenti/impegni

È stata aggiunta la colonna “Codice Classificazione accertamenti Impegni/”.

ADSP Genova (cityadsp)										Es.Contabile 2023		CITY WARE online	
Utente: PALC1 - Ruolo: Dirigente													
Elenco IMPEGNI Anno 2023													
Oggetto	Soggetto	Importo Iniziale	Importo Esercizio (Es.2023)	Disponibilita Operativa (Es.2023)	Totale Pagato (Es.2023)	Disponibilita a Pagare (Es.2023)	Disponibilita Reale Effettiva	Tipo	Cod Class	Classificazione	C/R		
rimborsi diversi		100.000,00	100.000,00	100.000,00	0,00	100.000,00	86.518,12	Imp	I	Definitivo	Compet.		
*** Somme da destinare all'eventuale definizione	7912	50.000,00	50.000,00	50.000,00	32.302,00	17.698,00	13.560,00	Imp	I	Definitivo	Compet.		
*** somme per acquisto materiale cancelleria primo semestre 2023	16896	5.000,00	5.000,00	5.000,00	1.665,01	3.334,99	3.084,91	Imp	I	Definitivo	Compet.		
test codici statistici pier paolo gnocchini		599,00	599,00	599,00	0,00	599,00	599,00	Imp	I	Definitivo	Compet.		
liquidazione a rimborso relativo alla fattura 43/F test prova ws	17655	500,00	500,00	500,00	500,00	0,00	0,00	Imp	D	Definitivo	Compet.		
test 06/04/2023 restituzione canoni erroneamente versati	17655	30.000,00	30.000,00	30.000,00	30.000,00	0,00	0,00	Imp	D	Definitivo	Compet.		
rimborsi fatture test 27/03/2023	7912	19,00	19,00	919,00	188,00	731,00	731,00	Imp	I	Definitivo	Compet.		
Spese di rappresentanza		1,11	1,11	1,11	0,00	1,11	1,11	Imp	X	Definitivo	Compet.		

20 Giugno 2023 Rel.7.12 -Aggiornamento CWOL

Applicativo CWOL – Navigatore – Riepilogo voce di bilancio per fornitore/cliente

Aggiunti i filtri per data ordinativo e la possibilità di escludere i documenti relativi a rimborsi di esercizi precedenti

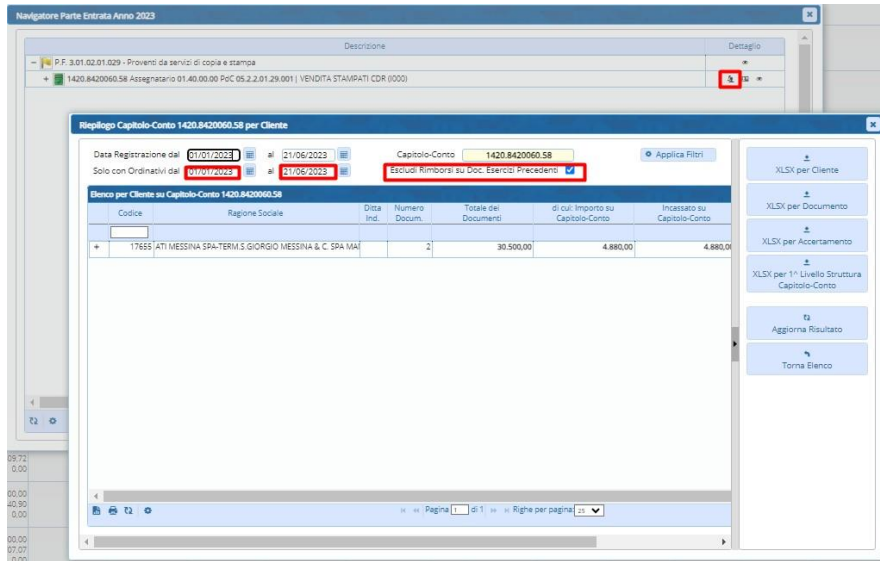

16 Giugno 2023 Rel.7.12 -Aggiornamento CWOL

Applicativo CWOL – Variazioni di bilancio

Aggiunta possibilità di modifica il vincolo e la voce di bilancio in variazioni di bilancio già inserite.

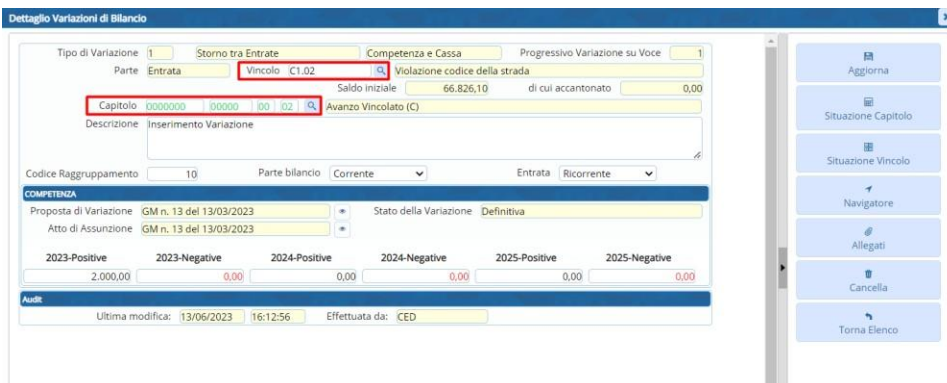

14 Giugno 2023 Rel.7.12 -Aggiornamento CWOL

Applicativo CWOL – Controllo di gestione

Aggiunta la possibilità di poter utilizzare solo gli indicatori assegnati al proprio servizio.

Funzioni Utente Controllo di Gestione

Navigazione su Obiettivi	Solo Obiettivi del servizio Assegnato
Navigazione su Indicatori	Solo Indicatori del servizio Assegnato
Rilevazioni sugli Indicatori	Tutti gli Indicatori
Navigazione Rilevazione	Tutte le formule

Applicativo CWOL – Situazione capitolo - Interoperabilità con gli atti

Aggiunta la possibilità di interrogare le richieste di accertamento/impegno collegate a proposte di determine non ancora perfezionate.

Situazione Capitolo Parte Uscita Anno 2023

Uscita P.F. 1.1.1.1.1 Capitolo 0102101.0102.101.01 Bilancio in fase di redazione Navigatore Attribuzioni Analitico

Definizione	Importi 2023	Pluriennale 2023-2024-2025	Importi 2022	Pluriennale 2022-2023-2024	Cassa	Obbligazioni (I)	Note
Stanziamento Competenza	125,00	130,00	130,00	140,00			
Variazioni	100,00	0,00	0,00	0,00			
Assestato	225,00	130,00	130,00	140,00			
Fondo Pluriennale Vincolato	0,00	0,00	0,00	0,00			
Variazioni FPV	0,00	0,00	0,00	0,00			
Assestato FPV	0,00	0,00	0,00	0,00			
Assestato Totale	225,00	130,00	130,00	140,00			
Assestato Competenza	225,00	130,00	130,00	140,00			
Richieste Prenotate da Atti	105,03	2,00	4,00				
Impegnato Totale	7,00	3,00	3,00	3,00			
Economie (FP e DC)	0,00	0,00	0,00	0,00			
Disponibilità ad Impegnare	218,00	127,00	137,00	137,00			

Applicativo CWOL – Gestione flussi SDI

Aggiunta la possibilità di effettuare in unica soluzione la fase di accettazione/contabilizzazione documenti. La funzione è possibile tramite apposito bottone che compare agli utenti autorizzati alle 2 fasi.

Documenti Flussi SDI

Visualizza: Tutti file (1) Note per contabilizzazione

Regolazione

Dati generali del documento da XML (G)

Data invio/iscrizione (31/05/2023) Nome flusso (13 giorni/credito di 15)

Identificativo SDI (00000000000000000000) Codice ufficio/seriazione (00000000000000000000)

Tipologia documento (T021) Settore (00000000000000000000)

Numero documento (E0208) Data documento (31/05/2023) Importo totale documento (4.813,95) Valore (EUR)

CIG (00000000000000000000) Causale (1)

Dati anagrafici del fornitore da XML (G)

Regione sociale (0000) Identificativo fiscale (00000000000000000000) Codice fiscale (00000000000000000000)

Regione fiscale (0000) Regione ordinamento (00000000000000000000) Numero unico (00000000000000000000)

Indirizzo (00000000000000000000) Località (00000000000000000000) Provincia (0000) Nazione (IT)

Dati inserimento da XML (G)

Accetta e contabilizza

Applicativo CWOL – Variazioni su accertamenti/impegni pluriennali

Eliminato bug che in alcuni casi non consentiva di effettuare variazioni sugli accertamenti/impegni Pluriennali

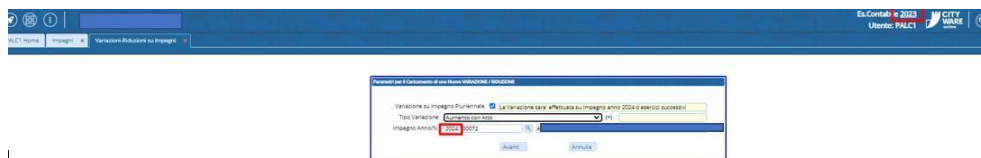

31 Maggio 2023 Rel.7.12 -Aggiornamento CWOL

Applicativo CWOL – Controllo di Gestione

- Aggiunta la possibilità di estrarre il totale dei pesi delle attività e degli indicatori negli obiettivi.
- Aggiunta la possibilità di estrarre l'elenco degli obiettivi assegnati ad un soggetto con i relativi pesi.
- Inserito un avviso non bloccante se si sta salvando un obiettivo senza averne indicato il servizio di appartenenza.
- Aggiunta la possibilità di assegnare un progressivo alle attività.

24 Maggio 2023 Rel.7.12 -Aggiornamento CW

Applicativo CW- Creazione flusso BDAP rendiconto

Implementata funzione di creazione flusso BDAP per rendiconto:
Inserendo la spunta il file SDB viene creato senza le righe del conto economico

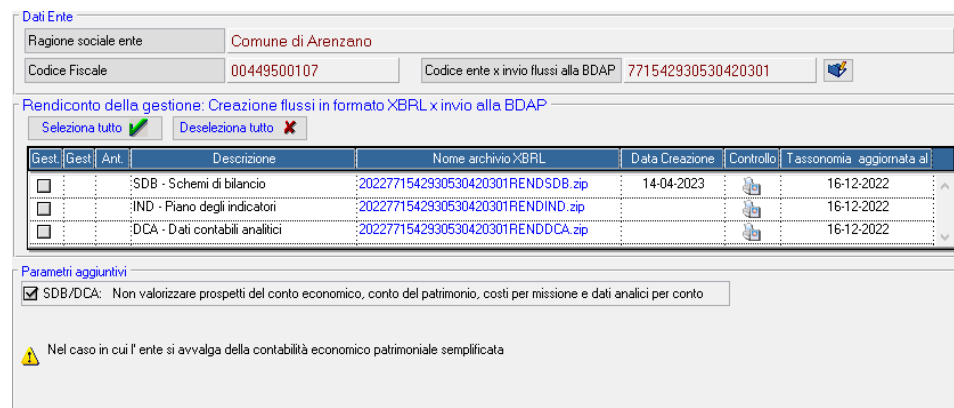

Applicativo CWOL- Gestione flussi SDI – Fase accettazione/rifiuto documenti

Aggiunta la possibilità di consultare gli impegni collegati al soggetto in fase di accettazione/rifiuto documenti ciclop passivo.

Applicativo CWOL- Assegnazione documenti ciclo passivo

Aggiunta la possibilità di indicare il motivo di esclusione CIG (in alternativa al codice CIG) in fase di assegnazione documenti ciclo passivo.

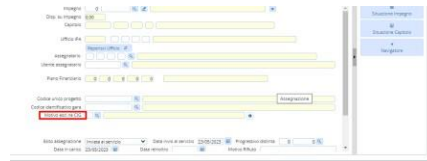

16 Maggio 2023 Rel.7.12 -Aggiornamento CWOL

Applicativo CWOL- Interoperabilità con gli atti

Aggiunta la possibilità di prenotare un sub impegno da un impegno non definitivo ereditando i campi presenti nell'impegno padre.
Esempio:

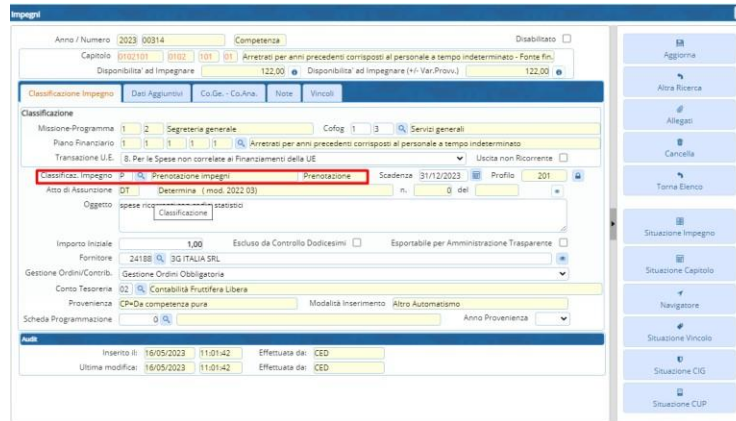

Richiesta di un sub -impegno da un impegno non definitivo:

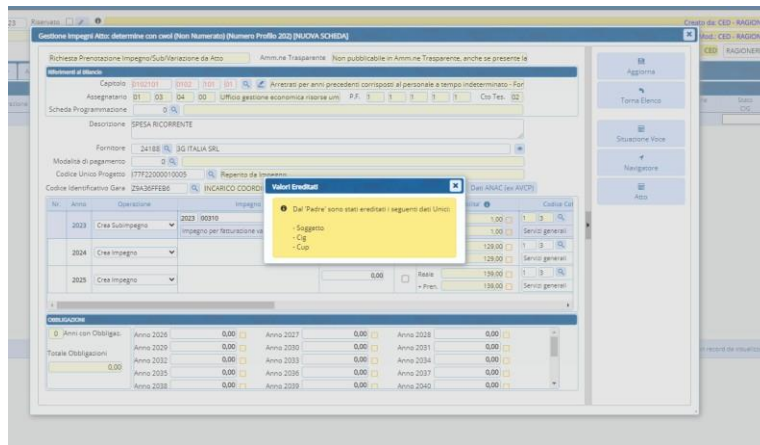

Applicativo CWOL- Interoperabilità con gli atti

Aggiunta la possibilità di personalizzare alcuni campi da richiedere in fase di prenotazione di accertamenti e/o impegni dagli atti.

È possibile personalizzare i seguenti campi

- Soggetto
- Cig
- Cup
- Il 5° livello del piano finanziario
- Gestione Ordini

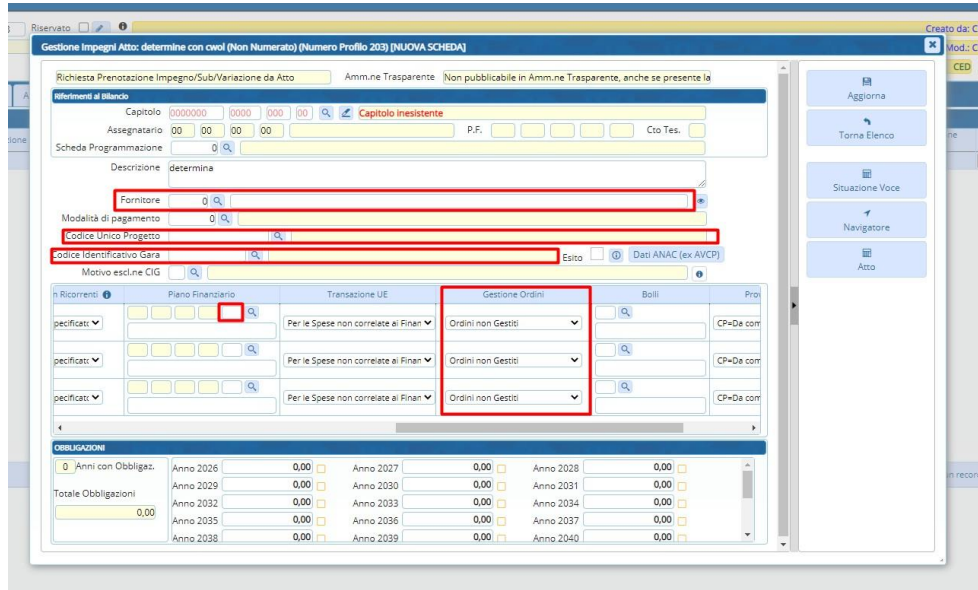

Il percorso da effettuare è il seguente:

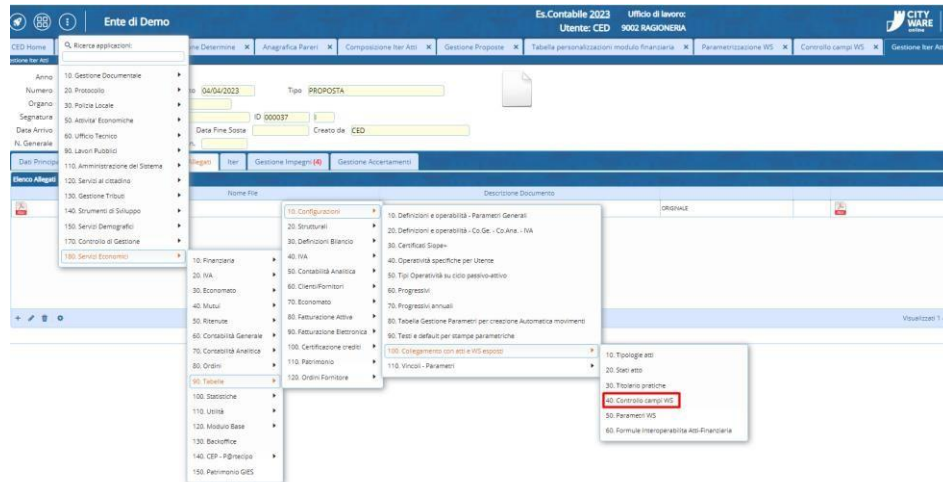

Per dettagli sui criteri e le varie possibilità di personalizzazione è a disposizione il nostro centro d'assistenza.

04 Maggio 2023 Rel.7.12. – Aggiornamento CWOL

Applicativo CWOL – Gestione clienti/fornitori

Nella tab 'Dati Contabili' è stata aggiunta la gestione della 'Data Cessazione Ditta individuale'

Applicativo CWOL – Situazione voce

Eliminato bug in fase di richiamo del dettaglio delle economie su impegni di tipo FP e DC

Applicativo CWOL – SIOPEPlus – Visualizzazione ordinativi da flusso OPI

Eliminato bug in fase di visualizzazione ordinativo da flusso da OPI che si manifestava in

casi particolari Esempio di visualizzazione

Prima

Adesso

Estremi Provvedimento Autorizzativo
del 31-12-2022 - Settore Attività legislativa e

Estremi Provvedimento Autorizzativo
del 31-12-2022 - Settore Attività legislativa e consulenza

Applicativo CWOL – Controllo di Gestione

Sono state create le nuove tabelle per la classificazione del PIAO all'interno del Controllo di Gestione.

È stata aggiunta la possibilità di elaborare in formato editabile sia il PdO che il Referto.

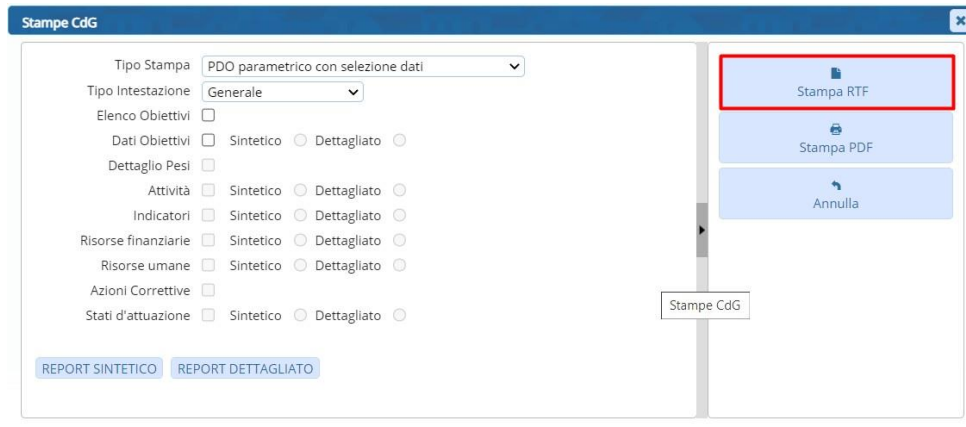

Applicativo CWOL e Cityware – Presenza codice vincolo in Liquidazione documenti

Implementato controllo vincolo nel caso sia presente nell'impegno/accertamento.

L'informazione deve essere ereditata (in assegnazione se presente) e in liquidazione.

In fase di inserimento della liquidazione/riscossione viene verificata la presenza del codice vincolo con un messaggiobloccante.

L'informazione è presente in "altri dati" nella liquidazione

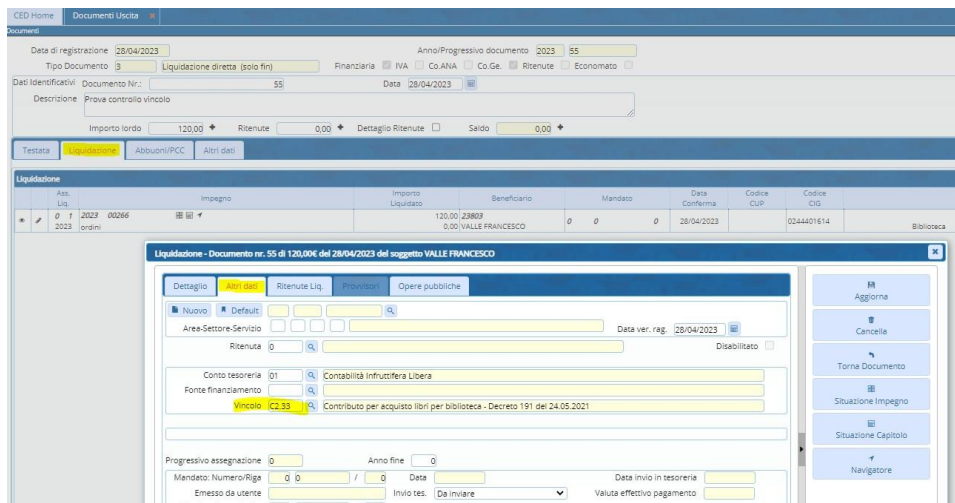

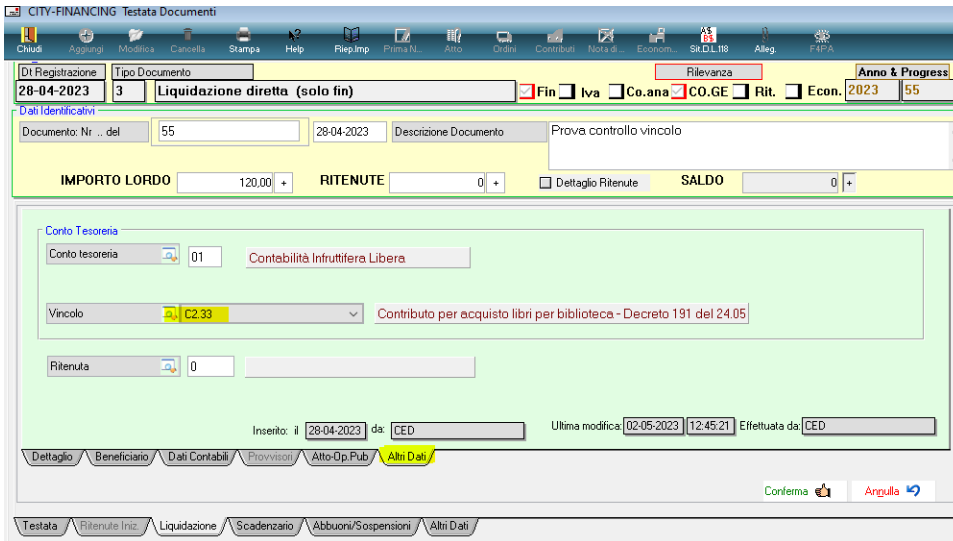

19 Aprile 2023 Rel.7.12. – Aggiornamento CWOL

Applicativo CWOL – SIOPEPlus – Situazione ordinativi

Se inserito come parametro di ricerca il codice soggetto la ricerca viene effettuata sia sui dati del soggetto del documento (come adesso) che sui dati del beneficiario/versante delle liquidazioni/riscossioni

Entrata / Spesa

Numero pacchetto

Anno ordinativo Numero - Da: A:

Data ordinativo

Codice soggetto

Tipo invio

Esito elab. BT

Esito elab. BT letto

12 Aprile 2023 Rel.7.12. – Aggiornamento CWOL

Applicativo CWOL – Ulteriori parametri di ricerca Impegni

Se risulta installato il modulo 'controllo di Gestione' è stata aggiunta la possibilità di ricercare gli impegni per codice Obiettivo

Applicativo CWOL – Visualizzazione cofog su obbligazioni

Risolto bug in fase di visualizzazione cofog su obbligazioni particolari

Applicativo CWOL – Fatturazione attiva

Aggiunta la possibilità rimandare allo sdi il flusso di una fattura elettronica già inviata e per la quale non è stato ricevuto l'esito

Lo stato del flusso della fattura deve essere

Documenti Fatturazione Entrate						
	Anno / Prg.	Descr. Nr. e Data documento	cop.doc	Pos. flusso SDI	PagoPA	
<input checked="" type="checkbox"/>	2023 / 37	57195 25/02 07/04/2023 PALITAL	Fattura	3=Inviato allo SDI		

29 Marzo 2023 Rel.7.12. – Aggiornamento CWOL

Applicativo Cityware – Creazione Flusso BDAP rendiconto

Risolta anomalia controllo bloccante su prospetto DCA

Codice termine di riferimento	Descrizione termine di riferimento	Controllo applicato	Valore riscontrato	Errore bloccante
vocePDCI:E.0.00.00.00	vocePDCI:E.0.00.00.00	Controllo DCA Entrate codice voce PDCI deve essere valido		SI

Applicativo CWOL – Motivi esclusione cig

Sulla tabella dei motivi di esclusione cig è stata riportata la descrizione completa del motivo di esclusione cig (trasformando il campo da 'Descrizione breve' a 'Descrizione'). Le descrizioni sono state reperite dalle 'Regoletecniche OPI': la documentazione è consultabile accedendo al seguente link [Standard OPI e Gruppo di Lavoro|Agenzia per l'Italia digitale \(agid.gov.it\)](http://Standard OPI e Gruppo di Lavoro|Agenzia per l'Italia digitale (agid.gov.it))

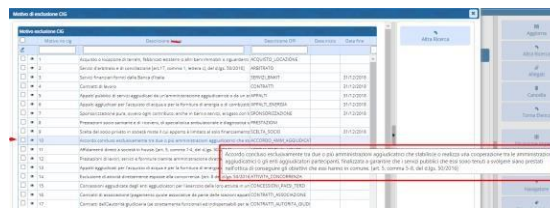

16 Marzo 2023 Rel.7.11. – 7.12. - Aggiornamento CWOL

Applicativo CWOL - Gestione Vincoli per stampa allegati A - A/1 - A/2 - A/3 del rendiconto

Le stampe degli allegati A - A/1 - A/2 - A/3 vanno effettuate solo dalla procedura vincoli in CWOL, in quanto in CWOL sono state aggiornate e implementate le nuove funzionalità. La fase di controllo della quadratura del rendiconto in cityware prende per effettuare la verifica gli importi degli allegati in CWOL

Di seguito saranno illustrati i passaggi per valorizzare i prospetti degli allegati A/1 A/2 A/3 in CWOL. Tutti i movimenti inseriti e gestiti in cityware sono compatibili e valorizzano i prospetti in CWOL.

1- VALORIZZARE TABELLE PREDEFINITE

Entrare esercizio 2022

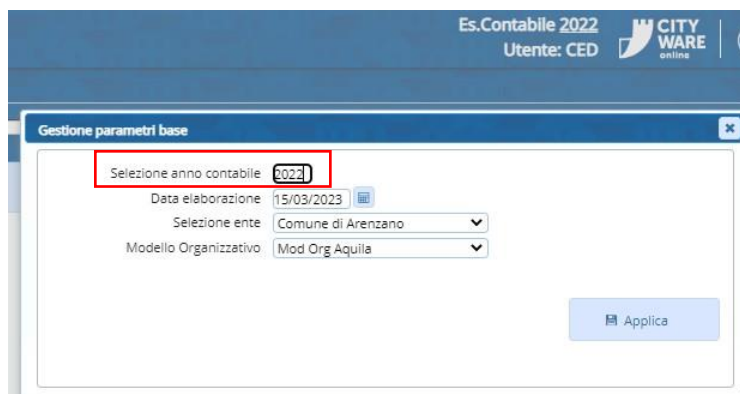

Dal Menù selezionare tipologia movimenti e in seguito destinazione vincolo

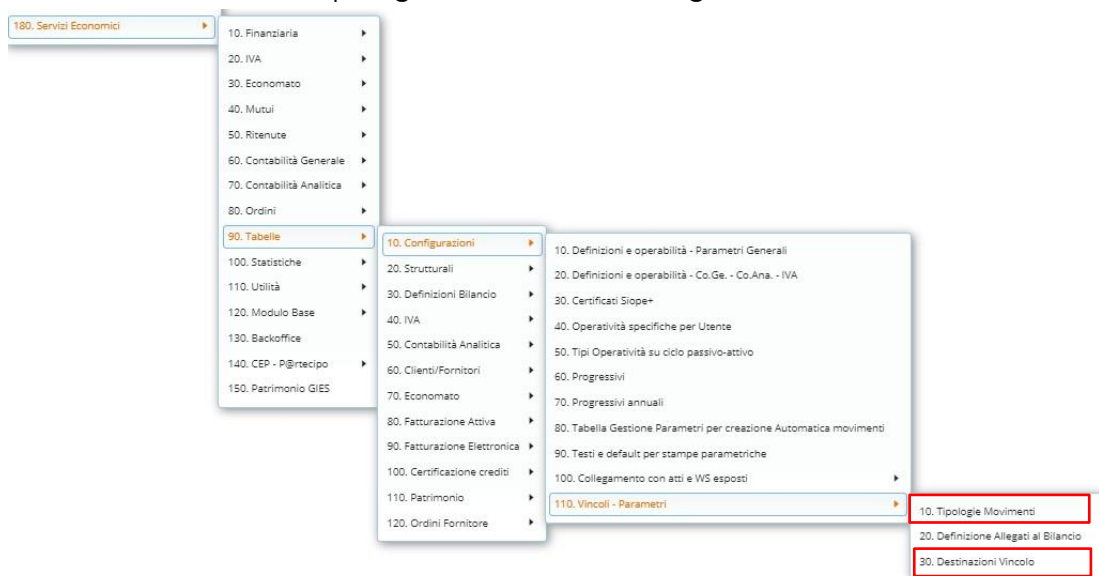

Tipologia Movimenti:

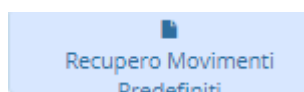

Cliccare il bottone

“E’ possibile procedere anche se presenti in lista dei tipi movimenti”

Destinazione Vincolo:

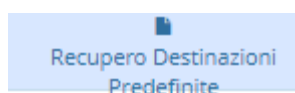

Cliccare il bottone

“E’ possibile procedere anche se presenti in lista delle righe di destinazione”

2- COME VALORIZZARE GLI ALLEGATI A/1 A/2 A/3

Andare in gestione vincoli

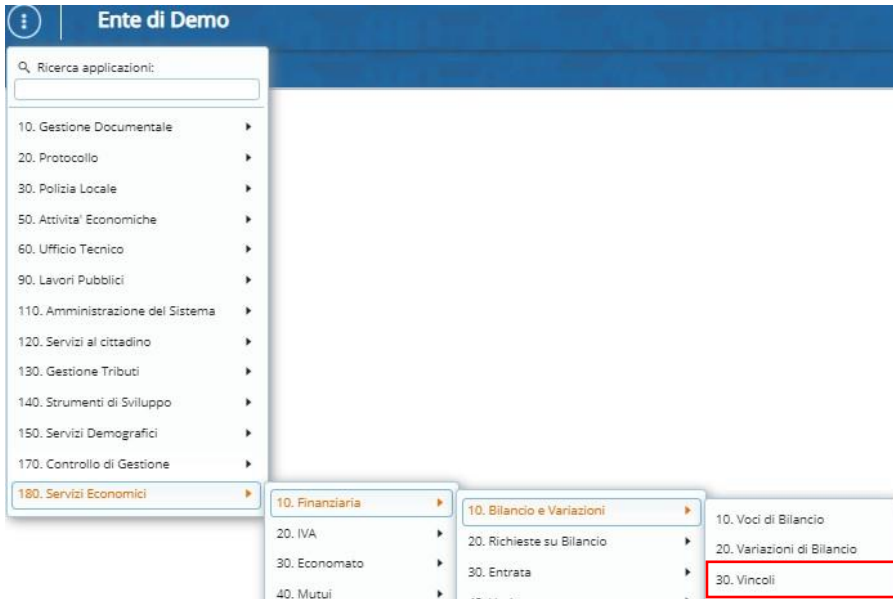

Cliccare la freccia per espandere l'elenco dei vincoli

Anagrafica Vincoli		Descrizione	Destinazione Vincolo
		B - AVANZO - B) PARTE ACCANTONATA	1-AVANZO - B) PARTE ACCANTONATA
		C - AVANZO - C) PARTE VINCOLATA	2-AVANZO - C) PARTE VINCOLATA
		D - AVANZO - D) PARTE DESTINATA AGLI INVESTIMENTI	3-AVANZO - D) PARTE DESTINATA AGLI I
		E - AVANZO - E) PARTE DISPONIBILE	4-AVANZO - E) PARTE DISPONIBILE
		F - ALTRA DESTINAZIONE ESCLUSA DA COMPOSIZIONE AVANZO	5-ALTRA DESTINAZIONE ESCLUSA DA CC

Per valorizzare i prospetti è possibile agire sui livelli più bassi o direttamente dal livello padre Selezionare ad esempio:

“B) PARTE ACCANTONATA”

cliccare il bottone a destra “SITUAZIONE COMPETENZA”

Dalla situazione competenza cliccare “Allegato al Rendiconto”

Situazione Competenza

B - AVANZO - B) PARTE ACCANTONATA (Anno 2022)

Riga	Titolo	Det	Inf	Importi	Parte Corrente	Parte Capitale	Provenienza/Formola
1	VALORE INIZIALE AL 01-01-2022			3 511 094,61	0,00	0,00	(+) Saldo da mov. 90 o da Saldo Iniziale sul Vincolo
2	AVANZO APPLICATO AL BILANCIO di cui:			15 637,88	15 637,88	0,00	RIGA 3 + RIGA 4
3	2.1 - Da previsione iniziale			0,00	0,00	0,00	Importo annuale tipo 1 e 2
4	2.2 - Da Variazione di Bilancio			15 637,88	15 637,88	0,00	Variazione stanziamenti alle Voci di Bilancio
5	AVANZO NON APPLICATO AL BILANCIO			3 495 456,73	0,00	0,00	RIGA 1 - RIGA 2
6	IMPEGNI PLUR.LI COMP.ZA (CP,RE,RP,FP) Finanziati con			15 139,88	15 139,88	0,00	(-)
7	UTILIZZO su IMPEGNI PROMISCUI / Minori Entrate/Spes			0,00	0,00	0,00	(-) Importo annuale tipo 8 + 18 -19
8	AVANZO APPLICATO al BILANCIO e NON UTILIZZATO			498,00	498,00	0,00	RIGA 2 - RIGA 6 -RIGA 7
9	ENTRATE da ACCERTAMENTI COMP.ZA			0,00	0,00	0,00	
10	IMPEGNI PLUR.LI COMP.ZA (CP,RE,RP,FP) Finanziati da E			0,00	0,00	0,00	
11	ECONOMIE su IMPEGNI COMPETENZA senza VINCOLO			0,00	0,00	0,00	
12	AVANZO DA STANZIAMENTO Missione 20			1 902 753,02	1 902 753,02	0,00	A richiesta su singola Voce di Bilancio
13	AVANZO GENERATO DALLA GESTIONE DI COMPETENZA			1 902 753,02	1 902 753,02	0,00	(+) RIGA 9 - RIGA 10 + RIGA 11 + RIGA 12
14	CANCELLAZIONE RESIDUI PASSIVI INSUSSISTENZA (+)			0,00	0,00	0,00	
15	CANCELLAZIONE RESIDUI ATTIVI INSUSSISTENZA (-)			0,00	0,00	0,00	
16	INCREMENTO RESIDUI ATTIVI VARIAZIONI POSITIVE (+)			0,00	0,00	0,00	Accertamenti fatti nell'anno di competenza in conto resid.
17	AVANZO GENERATO dalla GESTIONE RESIDUI			0,00	0,00	0,00	(+) RIGA14 - RIGA15 + RIGA16
18	ECONOMIE su IMPEGNI FPV (FP,DC) Titolo 1			0,00	0,00	0,00	(+)
19	ECONOMIE su IMPEGNI FPV (FP,DC) Titolo 2			0,00	0,00	0,00	(+)
20	ECONOMIE su IMPEGNI FPV (FP,DC) Titolo 3			0,00	0,00	0,00	(+)
21	SOMME TRASFERITE ad ALTRI VINCOLI			0,00	0,00	0,00	(-) Importo annuale tipo 7 e 17
22	SOMME PROVENIENTI da ALTRI VINCOLI			100 000,00	100 000,00	0,00	(+) Importo annuale tipo 6
23	SOMME UTILIZZATE per COPERTURA DISAVANZO di AM			0,00	0,00	0,00	(-) Importo annuale tipo 3
24	SOMME AGGIUNTE da SALDO FCDEE			0,00	0,00	0,00	(+) Importo annuale tipo 4 + 20

Anno Rif: 2022

Exp. Situazione Competenza

Exp. Situazione Equilibri

Allegato al Bilancio di Previsione

Allegato al Rendiconto

All'interno dell'allegato cliccare "Ricalcola Importi"

B AVANZO - B) PARTE ACCANTONATA

ELENCO ANALITICO DELLE RISORSE ACCANTONATE NEL RISULTATO DI AMMINISTRAZIONE

	Id. Vincolo	Capitolo di Spesa	(a) Risorse accantonate al 01-01-2022	(b) Risorse accantonate assicurate al bilancio dell'esercizio 2022	(c) Risorse accantonate stanziare nella spesa del bilancio dell'esercizio 2022	(d) Variazione 2022 accantonamenti effettuata in sede di rendiconto	Risultato
*	B1	Accantonamento x FCDEE	3.359.294,41	0,00	1.669.399,10	0,00	
*	B2	Accantonamento residui perenti (solo per le regioni).	0,00	0,00	0,00	0,00	
*	B3	Fondo anticipazioni di liquidità D.L. 35/2013	0,00	0,00	0,00	0,00	
*	B4	Fondo perdite società partecipate	0,00	0,00	0,00	0,00	
*	B4	2003.110.08 Accantonamenti al fondo perdite società partecipate	0,00	0,00	0,00	0,00	
*	B4	2003.110.12 Accantonamenti al fondo perdite società partecipate	0,00	0,00	17.000,00	0,00	
*	B5	Fondo contenzioso	0,00	0,00	0,00	0,00	
*	B6_1	Fine Mandato del Sindaco mod codice	11.816,21	-15.137,88	0,00	0,00	
*	B6_1	2003.110.04 Altri fondi n.a.c.	0,00	0,00	1.692,70	0,00	
*	B6_2	Fondo Rinnovo Contrattuale	71.004,05	-500,00	0,00	500,00	
*	B6_2	2003.110.02 Fondo rinnovi contrattuali	0,00	0,00	213.278,73	0,00	
*	B6_3	Accantonamento quota TFR a carico Amministrazione	3.240,32	0,00	0,00	0,00	
*	B6_3	2003.110.10 Altri fondi n.a.c.	0,00	0,00	1.380,49	0,00	
*	B6_4	Fondo Rischi Escussione Garanzie	65.739,62	0,00	0,00	0,00	
*	B7	Fondo garanzia debiti commerciali	0,00	0,00	0,00	100.000,00	
*			3.511.094,61	-15.637,88	1.902.753,02	100.500,00	

Ricalcola Importi

Visualizzati 1 - 16 di 15

Valorizzare gli allegati al rendiconto:

B) PARTE ACCANTONATA – ALL. A/1

C) PARTE VINCOLATA – ALL. A/2

D) PARTE DESTINATA INVESTIMENTI ALL. A/3

3- COME STAMPARE ALLEGATI

Dalla gestione vincoli è possibile effettuare la "Stampa Allegati al Bilancio" e del "Prospetto Risultato di Amministrazione"

E' possibile effettuare una versione ufficiale dei prospetti, sintetica, o dettagliata per voce di bilancio

4- NUOVE TIPOLOGIE MOVIMENTI

Aggiunta funzione per inserire i tipi movimenti "Accantonamenti su risorse Vincolate" in allegato A/2
Dalla situazione competenza, nella parte finale cliccare gestione

08 Marzo 2023 Rel.7.12. - Aggiornamento CWOL

Applicativo CWOL - Creazione voci di bilancio per gestione Avanzo – Disavanzo – FPV

In CWOL sono state definite delle voci di bilancio con significato predefinito, che consentono di raggruppare levariazioni effettuate alle diverse tipologie di avanzo/disavanzo e FPV, di avere la

gestione completa in caso di esportazione in excel di tutte le entrate.

Le nuove voci di bilancio saranno utilizzabili dalla sola procedura di CWOL e funzioneranno con la stessa logica di normali capitoli.

Una funzione automatica nella release effettua la creazione delle nuove voci per gestire le tipologie di avanzo, disavanzo e FPV.

La codifica avviene in modo automatico, se risultano libere le numerazioni nelle voci di bilancio e nel modo diseguito illustrato:

ENTRATA

AVANZO B) PARTE

ACCANTONATO AVANZO C)

PARTE VINCOLATO

AVANZO D) PARTE DESTINATA AGLI

INVESTIMENTI AVANZO E) PARTE

DISPONIBILE

<input type="checkbox"/>			0000000.00000.00.01	Avanzo Accantonato (B)
<input type="checkbox"/>			0000000.00000.00.02	Avanzo Vincolato (C)
<input type="checkbox"/>			0000000.00000.00.03	Avanzo Investimenti (D)
<input type="checkbox"/>			0000000.00000.00.04	Avanzo Disponibile (E)

FPV – TITOLO

I FPV –

TITOLO II FPV

– TITOLO III

<input type="checkbox"/>			0000000.00000.00.07	FPV-E-1
<input type="checkbox"/>			0000000.00000.00.08	FPV-E-2
<input type="checkbox"/>			0000000.00000.00.09	FPV-E-3

SPESA

DISAVANZO

<input type="checkbox"/>			0000000.0000.000.01	Disavanzo
--------------------------	--	--	---------------------	-----------

Applicativo CWOL – Rilasciata procedura per calcolo FCDE a rendiconto

Aggiunta la gestione per il calcolo dell'FCDE in fase di rendiconto

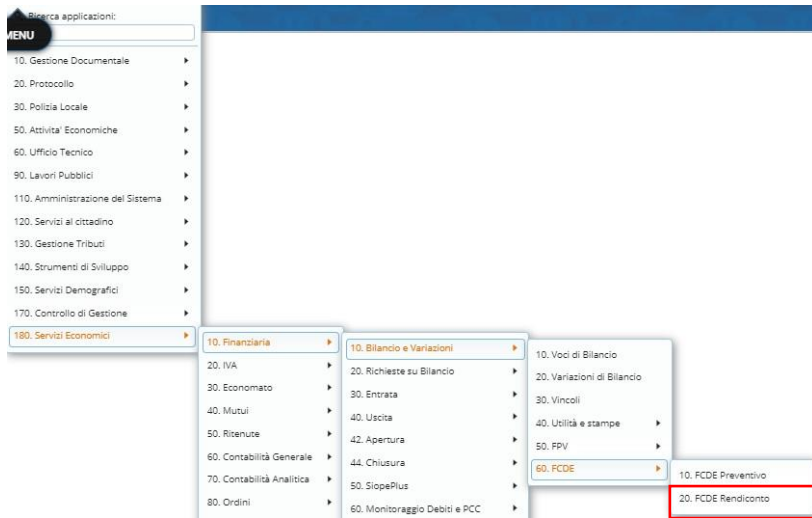

Di seguito il link del relativo manuale:

https://wiki.nuvolaitalsoft.it/lib/exe/fetch.php?media=guide:manuali_bilancio:2022_manuale_fcde.pdf

Applicativo CWOL – Classificazione accertamenti/impegni

Aggiunta gestione campo Utilizzo

Impegni/accertamenti. Valori possibili:

- Spendibilità Normale
- Non usabile sui documenti

Gli accertamenti/impegni collegati ad una classificazione ‘Non usabile sui documenti’ non possono essere usati per assegnare documenti e/o effettuare

riscossioni/liquidazioniEs.

Codice classificazione*	S	Disabilitato	<input type="checkbox"/>
Utilizzo Entrata / Uscita	Solo Uscita		
Descrizione*	Impegno da gara bandita		
Tipo Imp. / Acc.*	Definitivo		
Utilizzo Imp/Ac	Non usabile sui Documenti		
Tipo atto Assunzione	Spendibilita' Normale		
Cliente/Fornitore	Non obbligatorio		
Parere/Visto Contabile	ES	esecutiva il	

Applicativo CWOL – Creazione flusso OPI per SIOPEPlus

Se gestita la distinta ordinativi da cwol aggiunta una nuova colonna che permette di visualizzare la distinta in cui è stato incluso l'ordinativo e di selezionare gli ordinativi da includere nel flusso per numero distinta

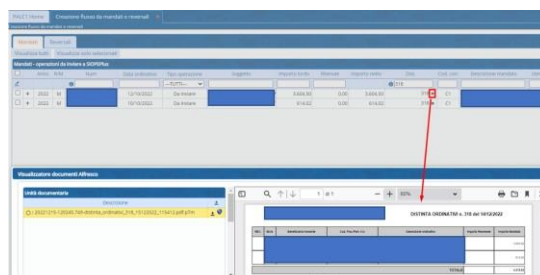

Applicativo CWOL – Nuovo programma Distinte Ordinativi

Sul menù entrate ed Uscite è stato aggiunto un nuovo punto denominato ‘Distinte Ordinativi’ che consente la creazione e la firma digitale delle distinte ordinativi prima della creazione del flusso opi

Applicativo CWOL – Elenco voci di bilancio con disponibilità

È stata aggiunta la possibilità di esportare in Excel l'elenco delle voci di bilancio che presentano una determinata disponibilità scelta dall'utente (ad accertare caso entrata – ad impegnare caso uscita)

Applicativo CWOL – Solo per Regioni – liquidazione documenti

Sul dettaglio della liquidazione è stata aggiunta la gestione del codice che identifica il programma cui si riferiscono le spese imputate ai programmi riguardanti la politica regionale

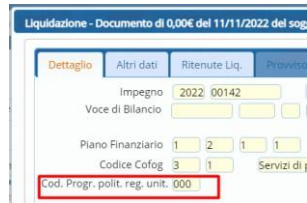

Applicativo CWOL – Controllo di gestione

All'interno degli Obiettivi è stato aggiunto il pulsante "Applica" il quale permette di salvare il lavoro che si sta svolgendo rimanendo all'interno della gestione del singolo obiettivo:

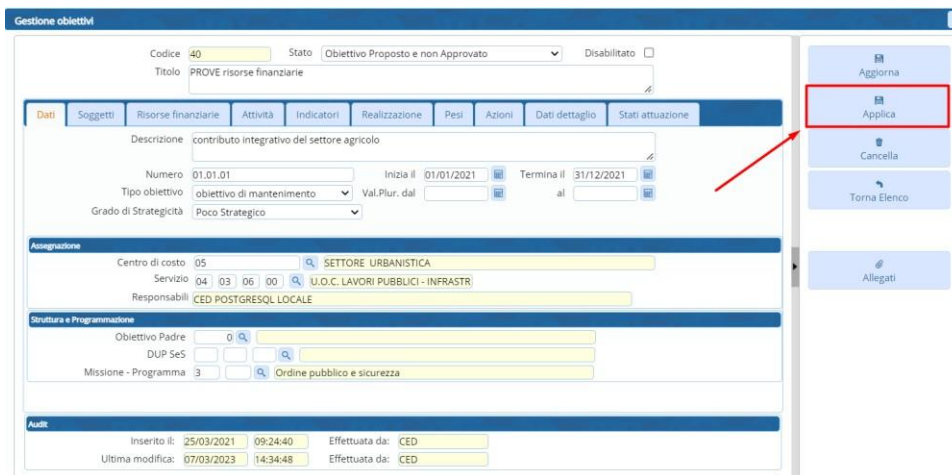

È stata data poi la possibilità di eliminare le risorse finanziarie inserite:

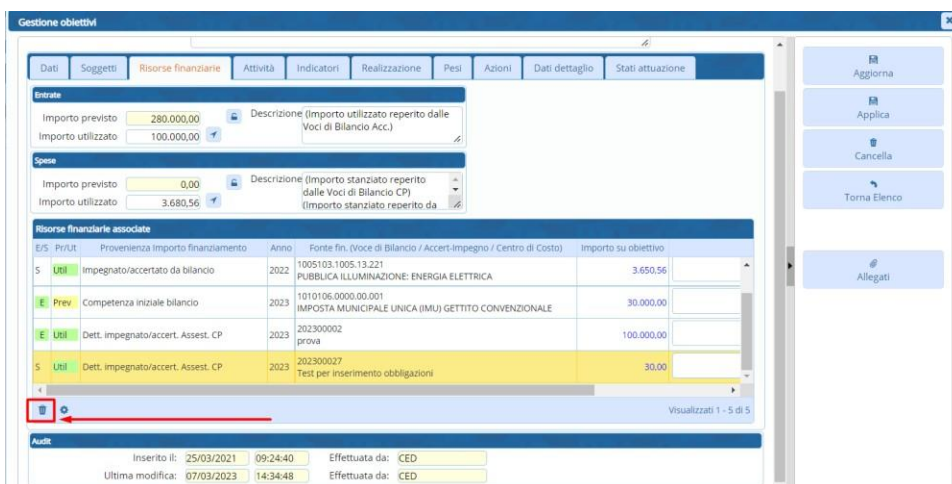

E di modificare un indicatore già inserito:

Obiettivo: Codice 40 Stato Obiettivo Proposto e non Approvato Disabilitato
 Titolo PROVE risorse finanziarie

Dati | Soggetti | Risorse finanziarie | Attività | **Indicatori** | Realizzazione | Pesì | Azioni | Dati dettaglio | Stati attuazione

Codice	Descrizione Indicatore	Monitoraggio	Valore Ottimale	Valore Critico	Peso	Stato attuale
S	Attivazione di almeno il 70% dei servizi mappati	01/01/2021 Da 70.00000 31/12/2021 a 100.00000	Da 50.00000	Da 69.00000	25.00	Ult.ril. 70.00 del 01/01/2021
S	** DECRESCENTE Numero eventi effettuati rispetto a programmati	01/01/2021 Da 50.00000 31/12/2021 a 25.00000	Da 69.00000	Da 51.00000	50.00	Ult.ril. 48.00 del 01/01/2021
						Ult.ril. 81.00 del 01/01/2021

Nella stampa dettagliata delle attività nel Piano degli Obiettivi sono stati aggiunti il monitoraggio iniziale e l'anno:

Attività previste per il raggiungimento dell'obiettivo:															
Attività	Anno		G	F	M	A	M	G	L	A	S	O	N	D	Peso
nuova attività	2023	Previsto													5.00%
Monitoraggio iniziale															
Previsione riguardante l'attività															

21 Febbraio 2023 Rel.7.11. - Aggiornamento Cityware

Applicativo CITYWARE – Rilascio compilazioni Certificazione Unica 2023

Sono state rilasciate le fasi operative da adottare per assolvere agli adempimenti riguardanti la stampa e creazione del flusso per la **certificazione unica 2023**.

(rif. Provvedimento Agenzia delle Entrate del 17 gennaio 2023, protocollo nr. 14392/2023) In procedura trovate anche la guida aggiornata in PDF.

Si comunica che a breve sarà effettuato anche il rilascio della procedura in CWOL per la compilazione della Certificazione Unica 2023, sarete informati tramite solita comunicazione.

13 Febbraio 2023 Rel.7.11. - Aggiornamento CWOL

Applicativo CWOL – Visualizzazione ordinativi da flusso Opi

Sono state aggiunte 2 nuove colonne che consentono di visualizzare, se presente, il codice cup e la data scadenza dei documenti.

Codice Cgu 1030299009		Classificazione Codice cup			Importo Classificazione	
Tipo Debito COMMERCIALE				Classificazione dati SIOPE Codice Cig SIOPE		
Motivo Esclusione Cig SIOPE AFFIDAMENTI_IN_HOUSE						
Fattura						
Codice Ipa Ente	Tipo Documento ELETTRONICO	Identificativo Lotto Sdi	Numero 58	Natura Spesa CORRENTE	Data scadenza	Importo

08 Febbraio 2023 Rel.7.11. - Aggiornamento CWOL

Applicativo CWOL – Controllo di gestione

Sono stati aggiunti due nuovi “campi note” all'interno delle attività degli obiettivi:

Attività														Note iniziali	Note intermedie	Note finali						
Attività	Anno	Esi	GEN	FEB	MAR	APR	MAG	GIU	LUG	AGO	SET	OTT	NOV	DIC	Peso	Peso ric	Tipo Calcolo	Responsabile				
1	2023	<input type="checkbox"/> Previsto <input type="checkbox"/> Effettivo													0.00	0	Se Attiv. Eseg.					
1	2022	<input type="checkbox"/> Previsto <input type="checkbox"/> Effettivo													0.00	0	Se Attiv. Eseg.					

Ci sarà inoltre la possibilità di assegnare una validità pluriennale agli obiettivi:

Dati	Soggetti	Risorse finanziarie	Attività	Indicatori	Realizzazione	Pesi	Azioni	Dati dettaglio	Stati attuazione
Descrizione <input type="text" value="contributo"/>									
Numero <input type="text" value="01.01.01"/>									
Tipo obiettivo <input type="text" value="obiettivo di mantenimento"/>									
Grado di Strategicità <input type="text" value="NON Strategico"/>									
Inizia il <input type="text" value="01/01/2021"/> Termina il <input type="text" value="31/12/2021"/>									
Val.Plur. dal <input type="text" value="01/01/2021"/> al <input type="text" value="31/12/2023"/>									

Sono state effettuate inoltre le seguenti implementazioni nella stampa del referto:

- Riportati i campi nuovi di cui sopra;
- Sistemata la posizione in stampa del titolo e del numero degli obiettivi;
- Aggiornati i campi dei soggetti e dei referenti politici;
- Aggiunto il grado di strategicità;
- Aggiunto il campo descrizione delle risorse economiche.

01 Febbraio 2023 Rel.7.11. - Aggiornamento CWOL

Applicativo CWOL – Gestione flussi SDI – Documenti ciclo passivo

- Fase di accettazione/rifiuto e contabilizzazione

Possibilità di verificare la capienza del CIG e degli impegni associati al CIG in modo da valutare se ci sono i requisiti necessari per accettare la fattura o i presupposti per il rifiuto.

CIG: Z4F2B5A857 DE FALCO LUCA INCARICO PROGETTAZIONE PONTE SU RIO FEYLES
CUP: H67H190015000 MANUTENZIONE STRAORDINARIA PONTE SU RIO FEYLES
Causale: Saldo

- Fase di contabilizzazione

Possibilità di associare l'impegno prima della fase di assegnazione. Questo verrà poi riproposto in tale fase. Se l'impegno associato a quel CIG e/o CUP è solamente uno allora sarà presentato in automatico in fase di contabilizzazione, se invece saranno più di uno sarà l'operatore a selezionare quello corretto.

Associazione con Tipologia documento
Data registrazione: 01/02/2023
Causale: 21 Fatture esig. differita ((Fin+Iva) TD01 Debito commerciale
Impegno: 0

Migliorata la gestione per il controllo governo del calcolo della scadenza. La funzione permette di selezionare la modalità di pagamento che consente il calcolo della data scadenza confrontandola con quella presente nel documento inviato dal soggetto. È possibile ora visualizzare l'IBAN e la data scadenza della modalità di pagamento allineati con quelli presenti in fattura e verificare in fase di contabilizzazione come la modalità calcola la data scadenza e i gg previsti.

Modalità pagamento	Istituto finanziario	BIC	IBAN	Importo	Scadenza su fattura	Beneficiario	Codice pagamento
MPOS - bonifico	FINECO		IT70M030150320000003638635	65.03	12/01/2022		

Associazione con modalità pagamento soggetto e recapito
Modalità di pagamento: 2 IBAN: IT70M030150320000003638635 Data Scadenza calcolata: 12/01/2022
Codifica associata: 103 Descr. Pagam.: Conto corrente bancario (CON SCADENZ) Modalità calcolo scadenza: Scadenza fissa presente nel documento in in: gg. previsti: 0
Recapito: Residenza/Sei

Applicativo CWOL – Gestione primo codice statistico sui documenti entrata/uscita

Aggiunta la possibilità di personalizzare la label e la gestione del primo codice statistico relativo al documento

Testata IVA Ritenute Assegnazione Liquidazione Scadenze Abbuoni/PCC Altri dati

Codici statistici
Codice statistico 1

E' possibile personalizzare in maniera differente la gestione di tale codice per i documenti di entrata e quelli di

uscita tramite l'apposita tabella presente in 'tabelle>Configurazioni>Definizione e operabilità – Parametri Generali'

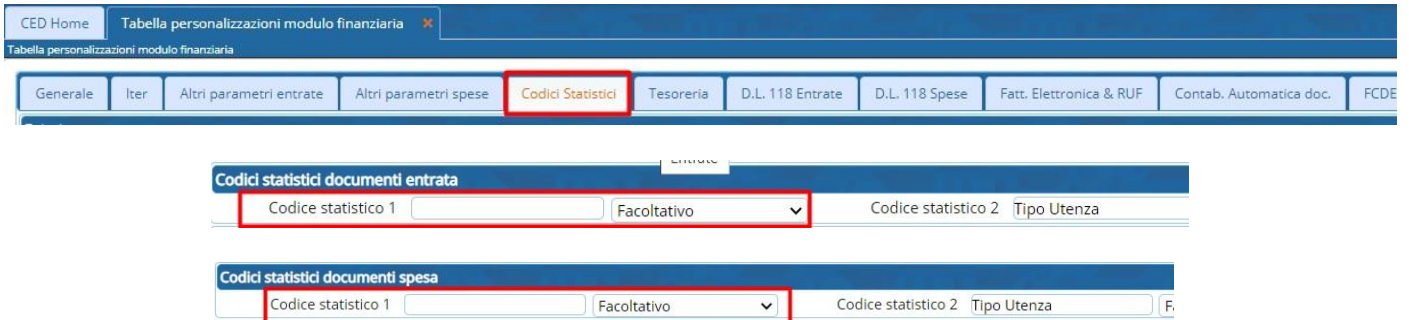

Applicativo CWOL – Tabella gestione utenti

Eliminato bug in fase di export lista degli utenti.
Le colonne Nome e Cognome venivano valorizzate in
maniera errata

5 Gennaio 2023 Rel.7.11. – Aggiornamento CWOL

Applicativo CWOL – Controllo di gestione

Possibilità di aggiungere i Responsabili senza dover registrare l'utente da poter utilizzare nei referenti politici degli obiettivi operativi nel controllo di gestione

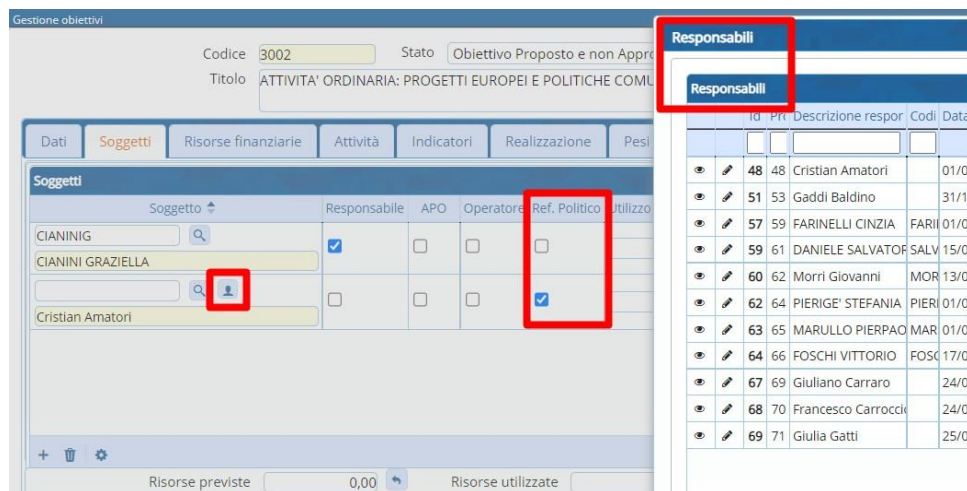

23 Gennaio 2023 Rel.7.11. - Aggiornamento CWOL

Applicativo CWOL – Comunicazione tramite flussi massivi alla nuova area RGS

Possibilità di gestire le comunicazioni alla nuova area RGS (ex PCC) come illustrato sinteticamente nel webinar del 19/01/2023

Per maggiori informazioni sulle modalità di invio per la nuova area RGS andare al link:
<https://area.rgs.mef.gov.it/canali/215/guide-e-faq/642054/guida-al-servizio-gestione-elaborazioni-massive-1>

Grazie ad un programma di conversione sarà possibile recuperare gli abbuoni già inseriti in cityware ed inviarli tramite flusso da CWOL con la nuova azione SID

18 Gennaio 2023 Rel.7.11. - Aggiornamento CWOL

Applicativo CWOL – Controllo di gestione

Gestione degli anni nelle attività all'interno degli obiettivi e delle note in dati dettaglio

Dati	Dati dettaglio	Risorse umane	Risorse finanziarie	Attività	Indicatori	Realizzazione	Pesi	Azioni	Stati attuazione											
Attività		Anno	Es	GEN	FEB	MAR	APR	MAG	GIU	LUG	AGO	SET	OTT	NOV	DIC	Peso	Peso ric	Tipo Calcolo	Note	Responsabile
		<input type="checkbox"/>	<input type="checkbox"/>	Previsto												0	0	Se Attiv. Eseg.		
		<input type="checkbox"/>	<input type="checkbox"/>	Effettivo																

Dati	Dati dettaglio	Risorse umane	Risorse finanziarie	Attività	Indicatori	Realizzazione	Pesi	Azioni	Stati attuazione
Nota 1									
Nota 2									
Nota 3									

12 Gennaio 2023 Rel.7.11 – Aggiornamento CWOL

Applicativo CWOL – Atti di liquidazione

Eliminato bug in fase di firma e visto atti di riscossione/liquidazione.

In “casi particolari” veniva emesso erroneamente il seguente messaggio

Errore durante l'assegnazione del visto ✕

⚠ Sono stati riscontrati i seguenti errori:
 Data inserimento minore o uguale alla data di inserimento dell'atto con anno: 2023 e progressivo:
 che ha lo stesso numeratore