

• Oggetto: **Manuale Variazioni di bilancio**

Sommario

1.	ISTRUZIONI VARIAZIONI DI BILANCIO	2
1.1	Note Operative.....	2
2.1	Inserimento variazioni di bilancio	2
3.1	Modifica variazioni di bilancio	6
4.1	Funzione per confermare o variare estremi della variazione	7
5.1	Funzione per trasformare la variazione anche di cassa	8

Revisione Documento			
Rev.	Descrizione Revisione	Redatto da:	Data
00	Prima Stesura		30/01/2023

1. ISTRUZIONI VARIAZIONI DI BILANCIO

1.1 Note Operative

Le fasi di seguito illustrate mostrano l'operatività per le variazioni di bilancio, inserimento, modifica e cancellazione

2.1 Inserimento variazioni di bilancio

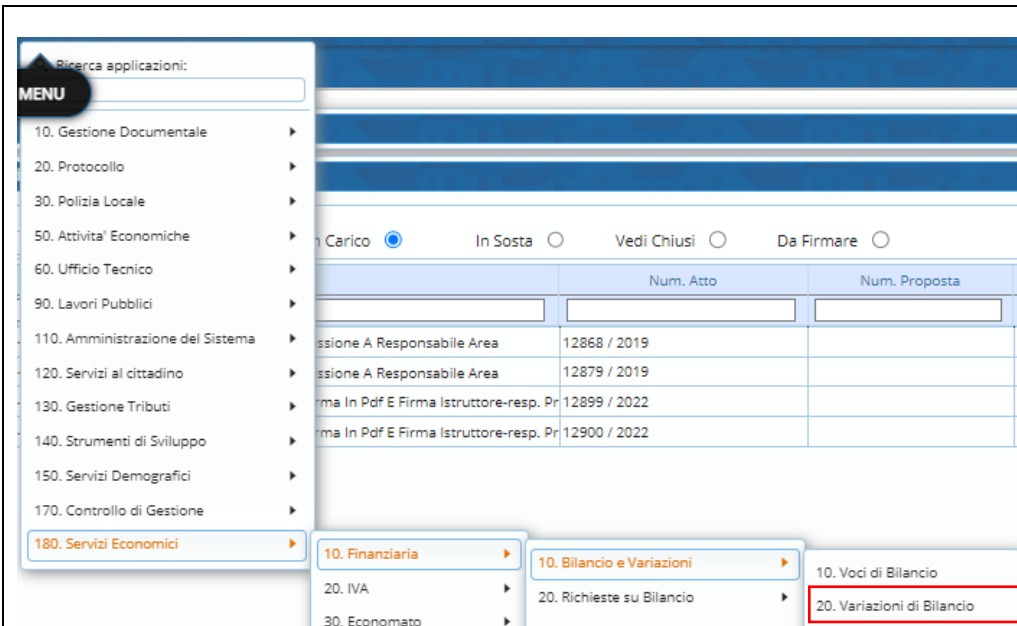

Dal menù  Servizi Economici ->Finanziaria -> Bilancio e Variazioni> **Variazioni di bilancio**

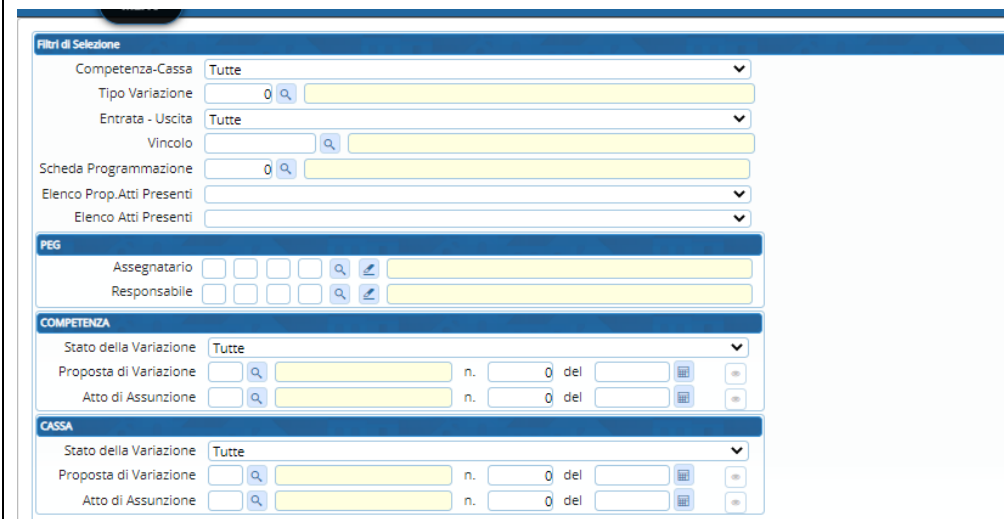

Nella videata è possibile inserire dei parametri di selezione per ricercare variazioni presenti in archivio "Elenca" o cliccare "Nuovo" per inserire una nuova variazione

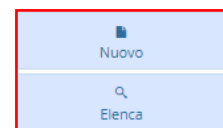

Valori Identificativi di una Nuova VARIAZIONE di BILANCIO

Competenza-Cassa

Tipo Variazione

COMPETENZA

Stato della Variazione

Proposta di Variazione n. del

Atto di Assunzione n. del

CASSA

Stato della Variazione

Proposta di Variazione n. del

Atto di Assunzione n. del

In inserimento definirei i valori identificativi della nuova variazione

- Competenza
- Cassa/Competenza
- Cassa

Provvisoria/Definitiva

Proposta e Assunzione
Tipologia Atto-N°-Data

Quindi cliccare "Avanti"

RECENTI Variazioni di Bilancio

Atto di Assunzione: Competenza CC n. 1 del 30/01/2023 - Cassa CC n. 1 del 30/01/2023 - Competenza e Cassa - Quadrature OK - Nazionale Rep. ☐

Variazioni: Ripetizioni a Piano Economico, Ripetizioni a Titolo, Ripetizioni a Raggruppamento, Altri

Periodo della Variazione di Bilancio Anno 2023

CC	Descrizione	Piano Economico	Quadrature	Tipo Variazione	Prig.	2022 (1) Competenza	2022 (2) Competenza	2022 (3) Competenza	2022 (4) Competenza	2022 (5) Competenza	2022 (6) Competenza	2022 (7) Cassa	2022 (8) Cassa	2022 (9) Cassa
U1	Uscite	Uscite		Uscite										

Stato della Variazione di Bilancio - COMPETENZA

	Totale Aumento	Totale Diminuzione	Differenza
U1	0,00	0,00	0,00
U2	0,00	0,00	0,00
U3	0,00	0,00	0,00
U4	0,00	0,00	0,00
Totale Entrate-Uscite	0,00	0,00	0,00

Stato della Variazione di Bilancio - CASSA

	Totale Aumento	Totale Diminuzione	Differenza
U1	0,00	0,00	0,00
U2	0,00	0,00	0,00
Totale Entrate-Uscite	0,00	0,00	0,00

In seguito cliccare + per aggiungere riga nella variazione

Dettaglio Variazioni di Bilancio

Tipo di Variazione Competenza e Cassa

Parte Entrata Tipo Voce di Bilancio Capitolo

Capitolo Capitolo inesistente

Vincolo

Descrizione

Codice Raggruppamento

COMPETENZA

Proposta di Variazione CC n. 1 del 30/01/2023 Stato della Variazione Definitiva

Atto di Assunzione CC n. 1 del 30/01/2023

2022-Positive	2022-Negative	2023-Positive	2023-Negative	2024-Positive	2024-Negative
0,00	0,00	0,00	0,00	0,00	0,00

CASSA

Proposta di Variazione CC n. 1 del 30/01/2023 Stato della Variazione Definitiva

Atto di Assunzione CC n. 1 del 30/01/2023

2022-Positive	2022-Negative	2023-Positive	2023-Negative	2024-Positive	2024-Negative
0,00	0,00	0,00	0,00	0,00	0,00

Selezionare per scegliere il tipo di variazione che permetterà la gestione dei diversi campi:

- Storno tra Entrate
- Storno tra Uscite
- Diminuzione Entrate/Uscite
- Aumento Entrate/Uscite
- Diminuzione Entrate
- Aumento Entrate
- Diminuzione Uscite
- Aumento Uscite

INSERIMENTO VARIAZIONE DI BILANCIO su Capitolo

È stato inserito il Progressivo: 1 della Variazione di Bilancio su:

-Capitolo: 0102101.0102.101.01
Arretrati per anni precedenti corrisposti al personale a tempo indeterminato - Fonte fin. avanzo parte accantonata B6_2

-Piano Finanziario: 1.01.01.01.001

Importi della Variazione di Bilancio:

Aumento Competenza 2023	3,000,00 €
Aumento di Cassa 2023	3,000,00 €

All'aggiunta del record, viene rappresentato un riepilogo dell'operazione effettuata.

Atto di Assunzione Competenza CC n. 18 del 28/04/2022

Visualizza | Riepilogo Piano Finanziario | Riepilogo Titoli | Riepilogo Raggruppamenti | Audit

Visualizza Variazioni di Bilancio Anno 2022

CC	Descrizione	Data Transazione	Progressivo	Tipo Variazione	Importo	2022-11 Competenza	2022-11 Competenza	2022-11 Competenza	2022-11 Competenza	2022-11 Competenza	2022-11 Cassa	2022-11 Cassa	2022-11 Cassa
1	Variazione Iniziale			6-11-Aumento	15,000,00	0,00	0,00	0,00	0,00	0,00	0,00	0,00	0,00
1	Variazione Iniziale			6-11-Aumento	45,790,36	0,00	0,00	0,00	0,00	0,00	0,00	0,00	0,00
1	Variazione Iniziale			4-11-Aumento	19,902,36	0,00	0,00	0,00	0,00	0,00	0,00	0,00	0,00
1	Variazione Iniziale			3-11-Aumento	48,000,00	0,00	0,00	0,00	0,00	0,00	0,00	0,00	0,00
1	Variazione Iniziale			7-11-Aumento	14,208,01	0,00	0,00	0,00	0,00	0,00	0,00	0,00	0,00
1	Variazione Iniziale			8-11-Aumento	65,000,00	0,00	0,00	0,00	0,00	0,00	0,00	0,00	0,00
1	Variazione Iniziale			2-11-Aumento	15,130,86	0,00	0,00	0,00	0,00	0,00	0,00	0,00	0,00
1	Variazione Iniziale			1-11-Aumento	12,215,04	0,00	0,00	0,00	0,00	0,00	0,00	0,00	0,00
11	1000100100010001	1.02.01.01.001		2-11-Aumento	1,185,82	0,00	0,00	0,00	0,00	0,00	0,00	0,00	0,00
11	1000100100010002	1.02.02.01.001		2-11-Aumento	1,185,82	0,00	0,00	0,00	0,00	0,00	0,00	0,00	0,00
11	1000100100010003	1.02.02.02.004		1-11-Aumento	8,848,81	0,00	0,00	0,00	0,00	0,00	0,00	0,00	0,00
11	1000100100010007	1.02.02.02.002		2-11-Aumento	48,000,00	0,00	0,00	0,00	0,00	0,00	0,00	0,00	0,00
11	1000100100010012	1.02.02.11.000		1-11-Aumento	1,076,74	0,00	0,00	0,00	0,00	0,00	0,00	0,00	0,00
11	1000100100010016	1.02.02.19.000		4-11-Aumento	16,500,00	0,00	0,00	0,00	0,00	0,00	0,00	0,00	0,00
11	1000100100010018	1.02.02.19.009		3-11-Aumento	15,000,00	0,00	0,00	0,00	0,00	0,00	0,00	0,00	0,00

Riepilogo Variazioni di Bilancio - Competenza

	Totale Aumento	Totale Diminuzione	Differenza
ES	226.420,28	0,00	226.420,28
Entrate	0,00	0,00	0,00
US	226.420,28	0,00	226.420,28
Uscite	0,00	0,00	0,00
Totale Entrate/Uscite	0,00	0,00	0,00

Riepilogo Variazioni di Bilancio - Cassa

	Totale Aumento	Totale Diminuzione	Differenza
E	0,00	0,00	0,00
U	0,00	0,00	0,00
Totale Entrate/Uscite	0,00	0,00	0,00

Nella parte superiore sarà possibile visualizzare i vari riepiloghi, per piano finanziario, titolo ecc.

Nella parte inferiore sarà possibile visualizzare un riepilogo per anno, Entrate / Uscite

Dettaglio Variazioni di Bilancio

Tipo di Variazione: 4 Aumento Entrate/Uscite Competenza

Parte: Entrata Tipo Voce di Bilancio: Avanzo Vincolato

Capitolo: 00000000 | 000000 | 00 | 02 | 102 Vincolato

Vincolo: C1.02 | Violazione codice della strada | Saldo iniziale: 257.066,56 | di cui accantonato: 0,00

Descrizione:

Codice Raggruppamento: 10 | Parte bilancio: Corrente | Entrata: Ricorrente

COMPETENZA

Proposta di Variazione: Stato della Variazione: Definitiva

Atto di Assunzione: CC n. 15 del 28/04/2022

	2022-Positive	2022-Negative	2023-Positive	2023-Negative	2024-Positive	2024-Negative
	1.000.000,00	0,00	0,00	0,00	0,00	0,00

Nel caso di variazioni con utilizzo di avanzo sono obbligatorie le seguenti informazioni:

- Il codice del vincolo
- Il codice del raggruppamento
- Parte del bilancio Corr./Capitale
- Ricorrente/Non ricorrente (in base alla gestione in voce di bilancio)

QUADRATURA ERRATA

Errore sulla Quadratura per:

- Anno 2023 Competenza. Differenza E-U = -5.000,00
- Anno 2024 Competenza. Differenza E-U = -8.000,00
- Anno 2023 Cassa. Differenza E-U = -5.000,00
- Anno 2024 Cassa. Differenza E-U = -8.000,00

Una volta terminato l'inserimento della variazione per uscire utilizzare: "Torna Elenco"

Nel caso di squadratura sarà comunque possibile uscire

3.1 Modifica variazioni di bilancio

Una volta inserita la variazione sarà possibile utilizzare i parametri di selezione per ricercarla

Elenco atti presenti permette di visualizzare l'elenco e di selezionare

The screenshot shows a 'Filtri di Selezione' (Selection Filters) panel with several sections:

- Competenza-Cassa:** 'Tutte' (All)
- Tipo Variazione:** Search field with '0'.
- Entrata - Uscita:** 'Tutte' (All)
- Vincolo:** Search field.
- Scheda Programmazione:** Search field with '0'.
- Elenco Prop. Atti Presenti:** Dropdown menu.
- Elenco Atti Presenti:** Dropdown menu.
- PEG:** 'Assegnatario' and 'Responsabile' fields.
- COMPETENZA:** 'Stato della Variazione' (Tutte), 'Proposta di Variazione' (Search), 'Atto di Assunzione' (Search).
- CASSA:** 'Stato della Variazione' (Tutte), 'Proposta di Variazione' (Search), 'Atto di Assunzione' (Search).

 Below the filters is a list of 'Elenco Prop. Atti Presenti' and 'Elenco Atti Presenti'. A red box highlights the 'Elenco Prop. Atti Presenti' dropdown. Below that, a detailed list of variations is shown with columns for COMP, CASSA, and DT, including dates and numbers.

Dalla lista delle righe della variazione, per entrare in modifica dell'intera variazione utilizzare l'icona della matita.

In questo modo avrete la possibilità di gestire le righe inserite, modificare o cancellare

Selezionare e procedere con la funzione voluta.

Per cancellare senza entrare è possibile utilizzare icona in basso.

The screenshot shows a detailed table of budget variations for 'Anno 2022'. A red box highlights the 'MODIFICA' (edit) icon in the first column of the table. The table has columns for 'Righe Finanziarie', 'Progr.', and various years from 2022 to 2024. Below the table, there are two summary tables: 'Atto di Assunzione' and 'Bilancio Funzionale di Stato - Conto'. A red box highlights the 'MODIFICA' icon in the first column of the second summary table. At the bottom, there are two small summary tables for 'Bilancio Funzionale di Stato - Conto' showing 'Totale Avanzo' and 'Totale Entrate-Uscite'.

Una volta in modifica sarà possibile variare le varie informazioni.

Procedere poi ad aggiornare "Aggiorna"

4.1 Funzione per confermare o variare estremi della variazione

La funzione permette di confermare una variazione in stato provvisori o di variare gli estremi

Selezionare la variazione in lista e cliccare

"Rendi definitiva/conferma"

Selezionare le operazioni volute e procedere ad aggiornare.

"Aggiorna"

5.1 Funzione per trasformare la variazione anche di cassa

La funzione permette di trasformare una variazione di tipologia competenza anche di cassa

Selezionare la variazione in lista e cliccare "Crea variazione di cassa"