



## IMU – GESTIONE DELL'IMPOSTA MUNICIPALE UNICA

### MANUALE OPERATIVO

#### PREMESSA

**Il presente manuale ha lo scopo di illustrare il caricamento dei flussi F24 per IMU**

Prima di procedere all'importazione dei flussi F24 occorre scaricarli dal sito dell'Agenzia delle entrate (siatel). Su download compariranno le cartelle .zip con l'indicazione del numero del flusso (esempio '2021086')

Si procederà a scompattare le cartelle per ottenere il file da importare in formato '.RUN'

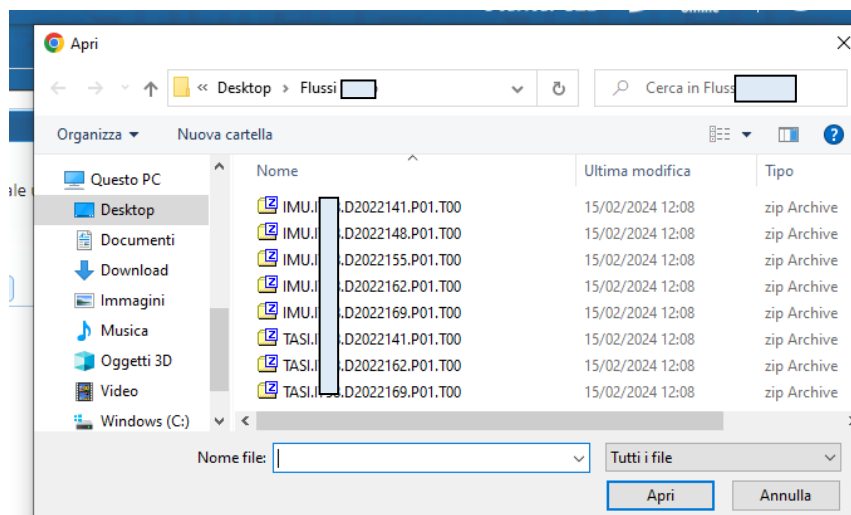

Selezionare e decomprimere il file .zip con la funzione "Estrai qui" con il tasto destro del mouse:

#### Sedi operative:

Via Paganini, 57  
62018 Potenza Picena (MC)  
T +39 0733 688026

Via Tacito, 51/B  
41123 Modena (MO)  
T +39 059 847006

Via Garibaldi, 1  
20865 Usmate Velate (MB)  
T +39 039 6758001

P.lva / C.F. 00994810430  
Cap. Soc. € 135.000,00 i.v.

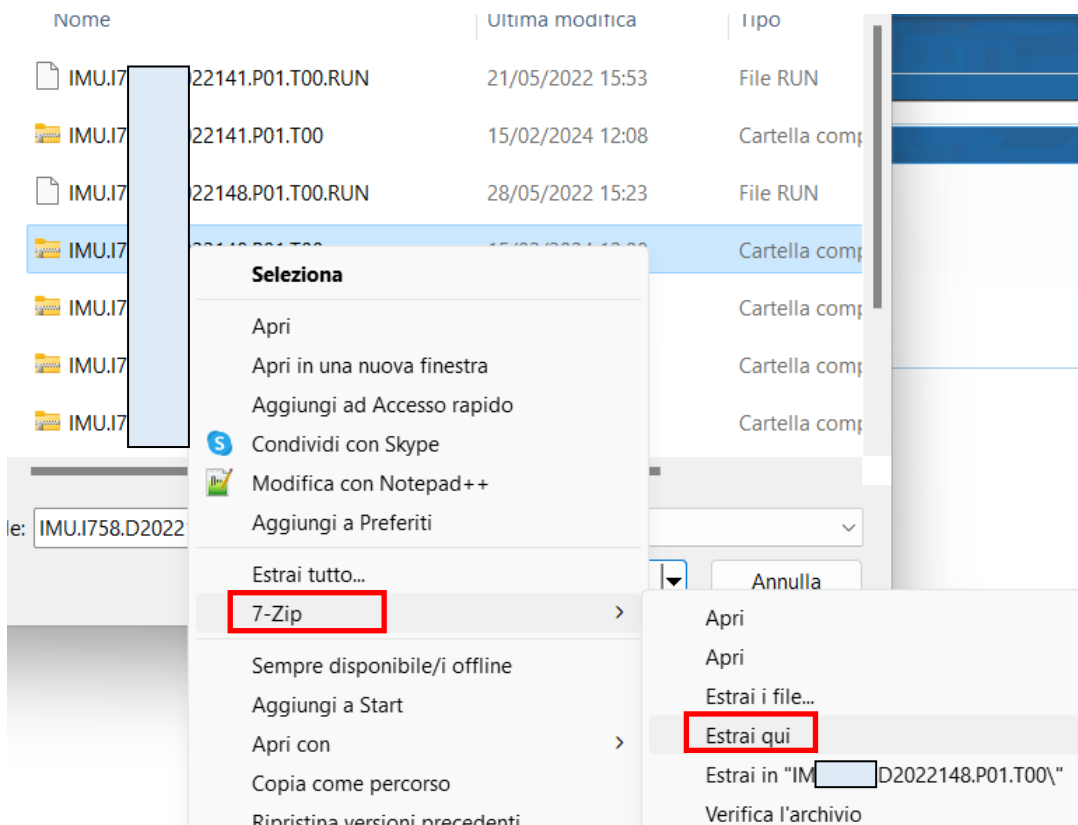

Si otterrà il file '.RUN' da importare:

IMU.I7\22148.P01.T00.RUN

## INDICE

-1.1- CARICAMENTO FLUSSO F24.....	<a href="#">3</a>
-1.2- VERIFICA DEL FLUSSO IMPORTATO .....	<a href="#">7</a>
-1.3- VERIFICA DEL CONTENUTO DEL FLUSSO .....	<a href="#">10</a>

### Sedi operative:

Via Paganini, 57  
62018 Potenza Picena (MC)  
T +39 0733 688026

Via Tacito, 51/B  
41123 Modena (MO)  
T +39 059 847006

Via Garibaldi, 1  
20865 Usmate Velate (MB)  
T +39 039 6758001

P.Iva / C.F. 00994810430  
Cap. Soc. € 135.000,00 i.v.

## -1.1- CARICAMENTO FLUSSO F24

Per il caricamento dei Flussi F24 il menù è condiviso per Imu e Tari  
Il caricamento dei flussi F24 IMU/TASI viene fatto dal percorso:

Tributi -> Gestione pagamenti -> Importazione flussi F24

The screenshot shows a search bar at the top with the text "Ricerca applicazioni:". Below it is a list of application categories. The "70. Tributi" category is highlighted in orange. A sub-menu is open for "70. Tributi", showing a list of sub-items. The "120. Gestione pagamenti" sub-item is highlighted in orange. A further sub-menu is open for "120. Gestione pagamenti", showing a list of sub-items. The "10. Importazione flussi F24" sub-item is highlighted with a red rectangle.

Si aprirà la videata dei Parametri di Importazione da selezionare:

The screenshot shows the "Importazione Flusso F24" interface. At the top, there are tabs for "CED Home" and "Importazione Flusso F24". Below the tabs, there is a section titled "Parametri importazione". This section contains a "Servizio" dropdown menu with "Selezionare..." selected, and a "File Flusso" input field with a file upload icon. To the right of the "Parametri importazione" section, there are two buttons: "Flussi importati" and "Elabora".

### Sedi operative:

Via Paganini, 57  
62018 Potenza Picena (MC)  
T +39 0733 688026

Via Tacito, 51/B  
41123 Modena (MO)  
T +39 059 847006

Via Garibaldi, 1  
20865 Usmate Velate (MB)  
T +39 039 6758001

P.Iva / C.F. 00994810430  
Cap. Soc. € 135.000,00 i.v.

Scegliere il tipo di Servizio:

Parametri Importazione

Servizio Selezionare...  
File Flusso Selezionare...

TARI  
IMU  
Recupero Crediti  
CDS  
IDS

Flussi importati  
Elabora

Selezionando IMU si aprirà la seguente videata

Parametri Importazione

Servizio IMU

Aggancio Anagr.Contrib.se risulta due anagrafiche presenti Cod.Fiscale uguale  
 Utilizzo aggancio per Codice Fiscale anche per Persone Giuridiche

Rif. operazione  Riscossioni

File Flusso

Aggancio Anagr.Contrib.se risulta due anagrafiche presenti Cod.Fiscale uguale

Mettere il flag per far in modo di agganciare la riscossione ad uno dei due soggetti , se lo stesso contribuente è presente nel database due volte con lo stesso codice fiscale.

Utilizzo aggancio per Codice Fiscale anche per Persone Giuridiche

Mettere il flag per far in modo di agganciare la riscossione alla persona giuridica anche se ha pagato con il Codice Fiscale

Prelevare il Flusso f24 da importare cliccando il simbolo del dischetto:

**Sedi operative:**

Via Paganini, 57  
62018 Potenza Picena (MC)  
T +39 0733 688026

Via Tacito, 51/B  
41123 Modena (MO)  
T +39 059 847006

Via Garibaldi, 1  
20865 Usmate Velate (MB)  
T +39 039 6758001

P.Iva / C.F. 00994810430  
Cap. Soc. € 135.000,00 i.v.

CED Home Importazione Flusso F24 ✕

Importazione Flusso F24

**Parametri Importazione**

Servizio

Aggancio Anagr.Contrib.se risulta due anagrafiche presenti Cod.Fiscale uguale

Utilizzo aggancio per Codice Fiscale anche per Persone Giuridiche

Rif. operazione

File Flusso

Si aprirà in automatico la cartella del vostro pc posizionata sui download, da cui andrete a cercare il flusso F24 da importare

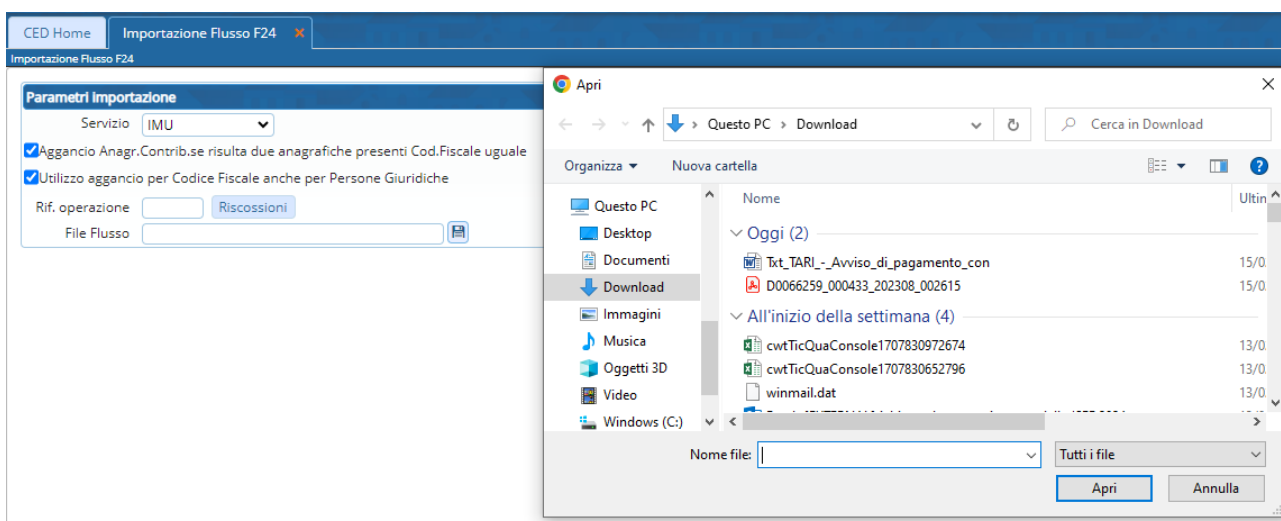

Selezionare il file con estensione .RUN presente nella cartella del pc e con il pulsante “Apri” riportarlo nel campo “File Flusso”:

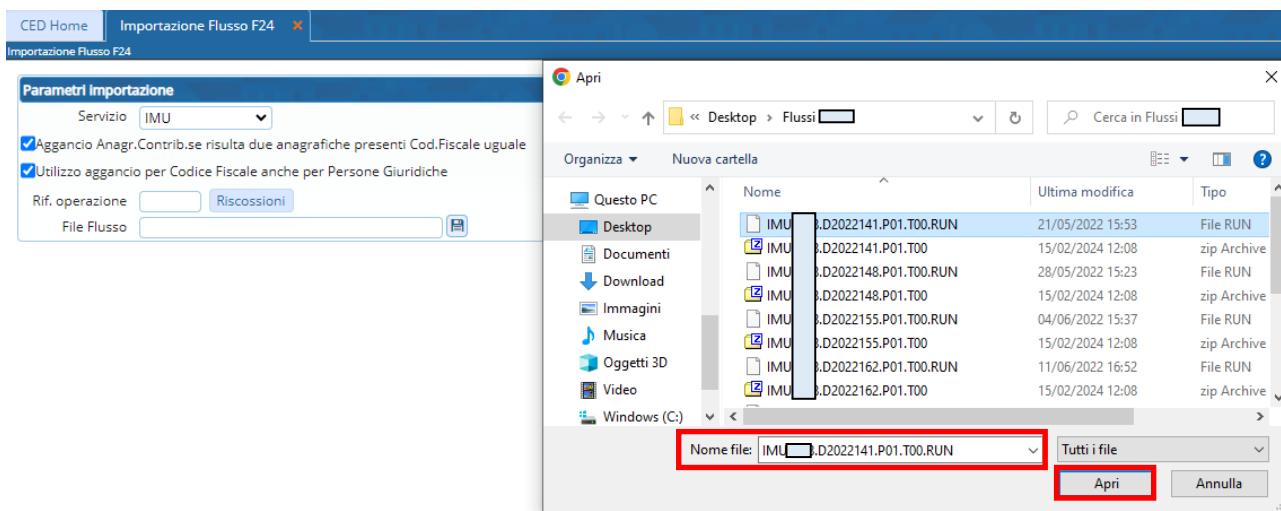

**Sei operative:**

Via Paganini, 57  
62018 Potenza Picena (MC)  
T +39 0733 688026

Via Tacito, 51/B  
41123 Modena (MO)  
T +39 059 847006

Via Garibaldi, 1  
20865 Usmate Velate (MB)  
T +39 039 6758001

P.lva / C.F. 00994810430  
Cap. Soc. € 135.000,00 i.v.

CED Home Importazione Flusso F24

Importazione Flusso F24

**Parametri Importazione**

Servizio IMU

Aggancio Anagr. Contrib. se risulta due anagrafiche presenti Cod. Fiscale uguale

Utilizzo aggancio per Codice Fiscale anche per Persone Giuridiche

Rif. operazione  Riscossioni

File Flusso IMU,

Compilare il campo Rif. Operazione, che corrisponde all'anno e al numero del flusso presente nel nome del file stesso

CED Home Importazione Flusso F24

Importazione Flusso F24

**Parametri Importazione**

Servizio IMU

Aggancio Anagr. Contrib. se risulta due anagrafiche presenti Cod. Fiscale uguale

Utilizzo aggancio per Codice Fiscale anche per Persone Giuridiche

Rif. operazione  Riscossioni

File Flusso IMU,

Procedere al caricamento del flusso col tasto ELABORA

CED Home Importazione Flusso F24

Importazione Flusso F24

**Parametri Importazione**

Servizio IMU

Aggancio Anagr. Contrib. se risulta due anagrafiche presenti Cod. Fiscale uguale

Utilizzo aggancio per Codice Fiscale anche per Persone Giuridiche

Rif. operazione  Riscossioni

File Flusso IMU,

Flussi importati

**Elabora**

Al termine dell'elaborazione, il programma rilascerà il seguente messaggio:

**Elaborazione completata**

Elaborazione del file di flusso completata.

**Sedi operative:**

Via Paganini, 57  
62018 Potenza Picena (MC)  
T +39 0733 688026

Via Tacito, 51/B  
41123 Modena (MO)  
T +39 059 847006

Via Garibaldi, 1  
20865 Usmate Velate (MB)  
T +39 039 6758001

P.Iva / C.F. 00994810430  
Cap. Soc. € 135.000,00 i.v.

Contestualmente verrà scaricato (in alto a destra del vostro PC) il seguente file xlsx:

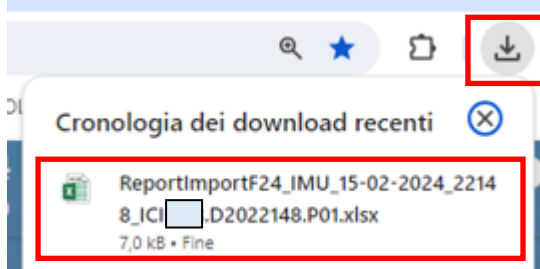

Si può aprire direttamente con doppio click oppure si può andare nella cartella Download del proprio pc:

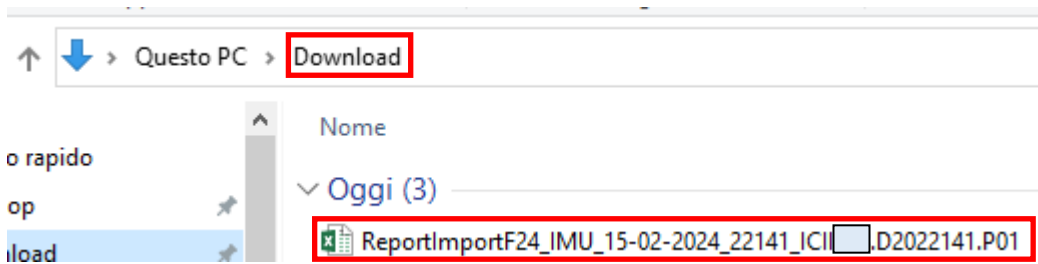

Il file xlsx contiene l'indicazione delle riscossioni inserite, in termini di Anno, Progsogg, Cognome, Nome, tipo versamento, importo, data pagamento, la distinzione delle riscossioni per tipo di tributo (colonna S e seguenti):

A	B	C	D	E	F	G	H	I	J	K	L	M	N	O
Anno	Progr.Sogg	Cognome	Nome	CodFis Bollettino	IdOperazione	Tipo vers.	Importo	Dt Pagamento	Dt Ripartizione	Dt Bonifico	Progr. Delega	Progr. Riga delega	IdStoimpF24	R
2012	5254	AR	MA	NE 013		Accertamento	318,00	10/05/2022	18/05/2022	17/05/2022	0		1	23451
2013	5254	AR	RA	NE 013		Accertamento	425,00	10/05/2022	18/05/2022	17/05/2022	0		1	23451
2014	5254	AR	RA	NE 013		Accertamento	425,00	10/05/2022	18/05/2022	17/05/2022	0		1	23451
2022	1506	FR	AA	FL		Accanto	410,00	09/05/2022	17/05/2022	16/05/2022	0		1	23450
2022	19089	RI	EA	RS	E	Accanto	238,00	09/05/2022	17/05/2022	16/05/2022	0		1	23450
2022	22441	ST	SS	ST		Accanto	75,00	10/05/2022	18/05/2022	17/05/2022	0		1	23451
2022	19218	TA	FR	TS		Accanto	238,00	09/05/2022	17/05/2022	16/05/2022	0		1	23450

e nella colonna Q troverete eventuali soggetti non decodificati

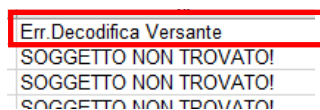

Mentre nella colonna AP troverete un'altra segnalazione relativa ai provvedimenti non trovati

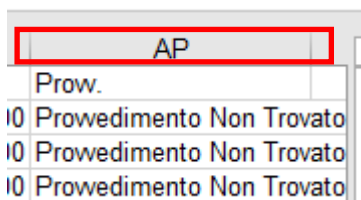

**Sedi operative:**

Via Paganini, 57  
62018 Potenza Picena (MC)  
T +39 0733 688026

Via Tacito, 51/B  
41123 Modena (MO)  
T +39 059 847006

Via Garibaldi, 1  
20865 Usmate Velate (MB)  
T +39 039 6758001

P.lva / C.F. 00994810430  
Cap. Soc. € 135.000,00 i.v.



AP
Prow.
2012/200
2013/162
2014/174

## -1.2- VERIFICA DEL FLUSSO IMPORTATO

Per verificare che il flusso sia stato importato correttamente, procedere dal menù:  
Tributi -> Gestione pagamenti -> Importazione flussi F24  
Cliccare il tasto "Flussi importati"

si aprirà lo storico delle importazioni

**Storico Importazioni Files**

Files Importati												
		Progressivo F	Data File	Cod. Modulo	Nome Archivio	Archivio Dest	Descrizione li	Importo lfel	Rec. letti	Rec. scritti	Modificato da	Modificato il
		1694	28/05/2022	TIC	ICIT D2022148.P01	TIC_RIS	Recupero Ver	1.60000	0	0	CED	15/02/2024
		1693	21/05/2022	TIC	ICIT D2022141.P01	TIC_RIS	Recupero Ver	1.07000	0	0	CED	15/02/2024
		1692	26/08/2023	TIC	ICIL D2023238.P01	TIC_RIS	Recupero Ver	3.21000	0	0	ITALSOFT	19/01/2024
		1691	17/01/2024	TCA	C29 75642_1.TIT	TCA_TITOL	Importazione	0.00000	2400	2400	CED	17/01/2024

Below the table, there is a toolbar with icons for 'Export' (highlighted with a red box), 'Print', 'Refresh', and 'Settings'. A 'Pagina' label is also visible.

Per visualizzare il tracciato andare sul , per modificarlo , per cancellarlo , utilizzando i relativi comandi

Per esportare i flussi in un file Excel per un controllo, andare sul pulsante esporta in basso a sinistra, e il file verrà scaricato nel Download del browser o nella cartella Download del proprio pc

### Sedi operative:

Via Paganini, 57  
62018 Potenza Picena (MC)  
T +39 0733 688026

Via Tacito, 51/B  
41123 Modena (MO)  
T +39 059 847006

Via Garibaldi, 1  
20865 Usmate Velate (MB)  
T +39 039 6758001

P.Iva / C.F. 00994810430  
Cap. Soc. € 135.000,00 i.v.



Nome

Accesso rapido

- Desktop
- Download

Oggi (5)

**cwbBtalmport17080068175599249681708007892801**

Di seguito il file Excel:

A	B	C	D	E	F	G	H	I	J	K	L	M	N	O	
1	PROGFILE	CODMODULO	DES_GE60	ARC_DEST	ARC_SORG	DTFILESORG	DIMFILSORG	NRECLETTI	NRECSCRITTI	CODUTE	DATAOPER	TIMEOPER	IMPORTO_IF	UUID	SERVIZIO
2	1694	TIC	Recupero Ver	TIC_RIS	ICII758.D2022	2022-05-28	7852	0	0	CED	2024-02-15	14:47:58	1.60000	c4286ffb-b0d2	2
3	1693	TIC	Recupero Ver	TIC_RIS	ICII758.D2022	2022-05-21	6342	0	0	CED	2024-02-15	12:53:10	1.07000	25ec598c-99c	2

Se si vogliono visualizzare solo quelli importati dell'IMU, dallo Storico Importazioni cliccare il pulsante "Altra Ricerca"

**Storico Importazioni Files**

Files Importati	Progressivo F	Data File	Cod. Modulo	Nome Archiv	Archivio Dest	Descrizione ii	Importo Ifel	Rec. letti	Rec. scritti	Modificato da	Modificato il	Modificato al
	1694	28/05/2022	TIC	ICII758.D2022	TIC_RIS	Recupero Ver	1.60000	0	0	CED	15/02/2024	14:47:58
	1693	21/05/2022	TIC	ICII758.D2022	TIC_RIS	Recupero Ver	1.07000	0	0	CED	15/02/2024	12:53:10
	1692	26/08/2023	TIC	ICII758.D2023	TIC_RIS	Recupero Ver	3.21000	0	0	ITALSOFT	19/01/2024	14:42:39
	1691	17/01/2024	TCA	C249275642	TCA_TITOL	Importazione	0.00000	2400	2400	CED	17/01/2024	11:40:15
	1690	17/01/2024	TCA	C249275642	TCA_SOGG	Importazione	0.00000	652	652	CED	17/01/2024	11:40:13

Altra Ricerca

Visualizza Dettaglio

Visualizza Allegati

indicare nel Codice Modulo il codice TIC per l'IMU e cliccare su "Elenca"

**Storico Importazioni Files**

Codice Modulo **TIC**

Data File

Elenca

Parametri Ricerca

La videata mostrerà i soli flussi F24 IMU importati:

**Storico Importazioni Files**

Files Importati	Progressivo F	Data File	Cod. Modulo	Nome Archiv	Archivio Dest	Descrizione ii	Importo Ifel	Rec. letti	Rec. scritti	Modificato da	Modificato il	Modificato al
	1694	28/05/2022	TIC	ICII758.D2022	TIC_RIS	Recupero Ver	1.60000	0	0	CED	15/02/2024	14:47:58
	1693	21/05/2022	TIC	ICII758.D2022	TIC_RIS	Recupero Ver	1.07000	0	0	CED	15/02/2024	12:53:10
	1692	26/08/2023	TIC	ICII758.D2023	TIC_RIS	Recupero Ver	3.21000	0	0	ITALSOFT	19/01/2024	14:42:39
	1688	06/01/2024	TIC	ICII758.D2024	TIC_RIS	Recupero Ver	24.22000	0	0	CED	11/01/2024	11:20:30
	1681	25/10/2023	TIC	6_L_2023	TIC_TRA_ANTI	Importazione	0.00000	611	595	CED	25/10/2023	12:34:26
	1680	07/01/2023	TIC	ICII758.D2023	TIC_RIS	Recupero Ver	5.36000	0	0	ITALSOFT	17/10/2023	14:36:22
	1676	01/05/2023	TIC	6_L_2023	TIC_TRA_ANTI	Importazione	0.00000	569	482	CED	09/10/2023	08:15:45
	1675	01/05/2023	TIC	6_L_2023	TIC_TRA_ANTI	Importazione	0.00000	569	482	CED	06/10/2023	13:00:15

Per vedere solo un flusso valorizzare oltre al modulo TIC, anche la data del file, e poi fare "Elenca"

**Sedi operative:**

Via Paganini, 57  
62018 Potenza Picena (MC)  
T +39 0733 688026

Via Tacito, 51/B  
41123 Modena (MO)  
T +39 059 847006

Via Garibaldi, 1  
20865 Usmate Velate (MB)  
T +39 039 6758001

P.lva / C.F. 00994810430  
Cap. Soc. € 135.000,00 i.v.

**Storico Importazioni Files**

Codice Modulo

Data File

Verrà mostrato l'unico file

**Storico Importazioni Files**

Files Importati												
	Progressivo F	Data File	Cod. Modulo	Nome Archiv	Archivio Dest	Descrizione it	Importo Ifel	Rec. letti	Rec. scritti	Modificato da	Modificato il	Modificato al
	1694	28/05/2022	TIC	ICI...D2022	TIC_RIS	Recupero Ver	1.60000	0	0	CED	15/02/2024	14:47:58

### -1.3- VERIFICA DEL CONTENUTO DEL FLUSSO

Il programma permette anche di vedere quello che c'è all'interno del flusso F24 importato  
Cliccando sul pulsante "Flussi Importati"

CED Home | Importazione Flusso F24

Importazione Flusso F24

**Parametri importazione**

Servizio

Aggancio Anagr.Contrib.se risulta due anagrafiche presenti Cod.Fiscale uguale

Utilizzo aggancio per Codice Fiscale anche per Persone Giuridiche

Rif. operazione

File Flusso

Si aprirà la schermata dello Storico Importazioni del paragrafo precedente, selezionare una delle righe corrispondente al flusso importato e andare su "Visualizza Dettaglio"

**Storico Importazioni Files**

Files Importati												
	Progressivo F	Data File	Cod. Modulo	Nome Archivio	Archivio Dest	Descrizione it	Importo Ifel	Rec. letti	Rec. scritti	Modificato da	Modificato il	Modificato al
	1694	28/05/2022	TIC	ICI...D2022148.P01	TIC_RIS	Recupero Ver	1.60000	0	0	CED		
	1693	21/05/2022	TIC	ICI...D2022141.P01	TIC_RIS	Recupero Ver	1.07000	0	0	CED		
	1692	26/08/2023	TIC	ICI...D2023238.P01	TIC_RIS	Recupero Ver	3.21000	0	0	ITALSOFT		

Si potrà accedere alla decodifica del flusso importato con l'indicazione dei dati in esso contenuti suddivisi in base ai vari tipi record

**Sedi operative:**

Via Paganini, 57  
62018 Potenza Picena (MC)  
T +39 0733 688026

Via Tacito, 51/B  
41123 Modena (MO)  
T +39 059 847006

Via Garibaldi, 1  
20865 Usmate Velate (MB)  
T +39 039 6758001

P.lva / C.F. 00994810430  
Cap. Soc. € 135.000,00 i.v.



Per visualizzare le pagine successive andare in basso e scorrere con le frecce per poterlo estrarre in Excel andare sul tasto esporta in basso a sinistra:





Visualizzazione Tipi Record da F24

Tipo Rec. G1 Tipo Rec. G2 Tipo Rec. G3 Tipo Rec. G4 Tipo Rec. G5 Tipo Rec. G9

G1

Tipo	Dt.Forn.	Pr.Forn.	Dt.Ripart.	Pr.Ripar.	Dt.Bonific.	Pr.Del.	Pr.Del.	Ente - Tipo Valuta	C.F.	Dt Risc.	Ente	Tributo	Rata	Anno	Imp.Deb	Imp.Cre	Ravv	Acc.	Saldo	N.Fab	De
G1	21-05-202	01	17-05-202	01	16-05-202	000001	01	03069 B 37133	RSS	09-05-202	1758	3918	0000	2022	238.00	0.00	0	X	002	0000C	
G1	21-05-202	01	17-05-202	01	16-05-202	000002	01	03069 B 37133	TSS	09-05-202	1758	3918	0000	2022	238.00	0.00	0	X	002	0000C	
G1	21-05-202	01	17-05-202	01	16-05-202	000003	01	36081 P 02076	FLC	09-05-202	1758	3918	0000	2022	410.00	0.00	0	X	001	0000C	
G1	21-05-202	01	18-05-202	01	17-05-202	000001	01	03015 B 03200	STR	10-05-202	1758	3918	0000	2022	75.00	0.00	0	X	001	0000C	
G1	21-05-202	01	18-05-202	01	17-05-202	000002	01	08549 B 37620	015	10-05-202	1758	3918	0000	2014	325.00	0.00	0	X	X	001	0000C



 Pagina 1 di 1
 

Tutti i diritti del presente Manuale sono riservati.

Nessuna parte può essere riprodotta in qualsiasi forma o scopo - grafica, elettronica o meccanica, incluso fotocopie, registrazioni video e audio, informazioni di vendita e recupero dati, senza l'autorizzazione scritta di PALITALSOFT S.R.L. .

Sebbene siano state adottate tutte le precauzioni nella preparazione di questo manuale, Palitalsoft S.R.L. non assume alcuna responsabilità per errori, omissioni o danni che possano derivare dall'uso delle informazioni contenute in questo documento o dall'uso dei programmi e fonti che possano accompagnarlo.

**Sedi operative:**

Via Paganini, 57  
62018 Potenza Picena (MC)  
T +39 0733 688026

Via Tacito, 51/B  
41123 Modena (MO)  
T +39 059 847006

Via Garibaldi, 1  
20865 Usmate Velate (MB)  
T +39 039 6758001

P.Iva / C.F. 00994810430  
Cap. Soc. € 135.000,00 i.v.